



# 今月の主要経済指標

## 目次

|             |                    |    |
|-------------|--------------------|----|
| 今月の経済関係統計資料 |                    |    |
| 1           | 宮崎県景気動向指数          | 1  |
| 2           | 宮崎県の鉱工業指数          | 2  |
| 3           | みやざきの賃金・労働時間・雇用の動き | 3  |
| 4           | 宮崎市の消費者物価指数        | 4  |
| 5           | データ編               | 5  |
| 【参考】        |                    |    |
| ・           | 「月例経済報告」抜粋         | 8  |
| ・           | 「宮崎県内経済情勢報告」抜粋     | 9  |
| ・           | 「宮崎県金融経済概況」抜粋      | 12 |

平成30年2月



宮崎県総合政策部統計調査課



# 1 宮崎県景気動向指数（平成29年11月分）

## (1) 今月の動き

平成29年11月の本県のDIは、

先行指数は 40.0%となり、5か月連続で 50.0%を下回った。

一致指数は 64.3%となり、5か月ぶりに 50.0%を上回った。

遅行指数は 80.0%となり、2か月ぶりに 50.0%を上回った。

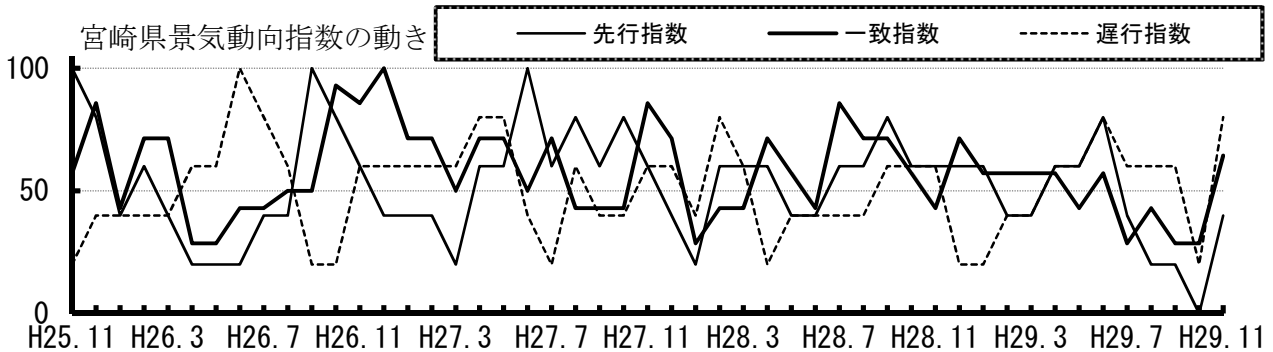

|      | 採用<br>指標数 | 拡張<br>指標数 | プラスの指標（拡張指標）                            | マイナスの指標                         |
|------|-----------|-----------|---|---------------------------------|
| 先行系列 | 5         | 2         | 新規求人数（パート含む）、新車登録台数（乗用車）                | 鉱工業在庫率指数（逆）、新設住宅着工戸数、ホテル・旅館宿泊客数 |
| 一致系列 | 7         | 4.5       | 有効求人倍率、百貨店・スーパー販売額（実質）、鉱工業出荷指数、所定外労働時間数 | 県内企業業況判断DI、輸入通関実績（実質）           |
| 遅行系列 | 5         | 4         | 鉱工業在庫指数、家計消費支出（勤労者世帯）、資本財出荷指数、貸出約定平均金利  | 消費者物価指数（持家の帰属家賃を除く総合）           |

## (2) 累積景気動向指数

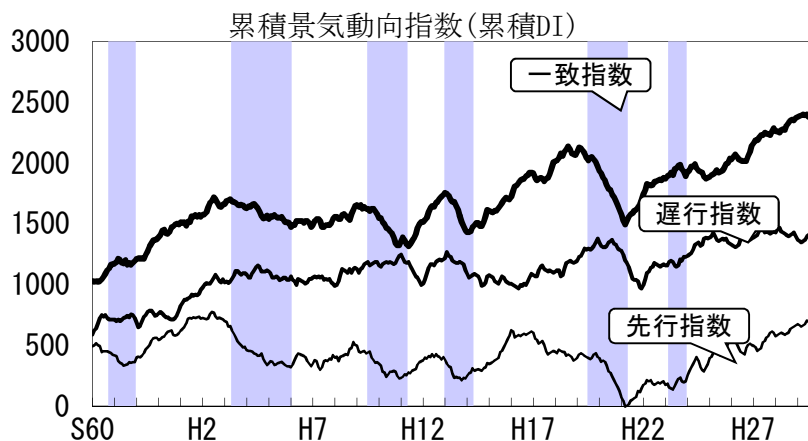

シャドウ部分：景気後退期

- 見やすくするため、先行指数には 500、一致指数には1000、遅行指数には 600をそれぞれ加算している。

### (参考)

**景気動向指数**：景気が上向きか、下向きかを総合的に示す指数である。50%を上回って推移しているときは景気拡張局面、下回って推移しているときは景気後退局面と判断される。

**累積景気動向指数**：各指数から景気判断の基準となる50を引くことで、景気の拡張・後退の動向だけを確認することができる指数である。

## 2 宮崎県の鉱工業指数（平成29年11月分）（平成22年＝100）

平成29年11月の鉱工業指数（季節調整済指数）注

|    | 宮 崎 県 |        | 全国（参考） |        | 九州（参考） |        |
|----|-------|--------|--------|--------|--------|--------|
|    |       | 前月比(%) |        | 前月比(%) |        | 前月比(%) |
| 生産 | 96.5  | 2.0    | 103.5  | 0.5    | 109.7  | 0.7    |
| 出荷 | 100.0 | 3.6    | 101.2  | 2.3    | 112.4  | 2.3    |
| 在庫 | 122.8 | 1.4    | 109.8  | ▲0.8   | 123.1  | 1.8    |

注 季節調整済指数とは、1年を通してほぼ規則的に繰り返す季節的な変動を除去した指数

### 【生産】

96.5（前月比2.0%上昇） ～2か月ぶりの上昇～

| 上昇に寄与した業種（9業種） |                 |      | 低下に寄与した業種（3業種） |             |       |
|----------------|-----------------|------|----------------|-------------|-------|
|                | 主 な 業 種         | 前月比  |                | 主 な 業 種     | 前月比   |
| 1              | 繊維工業            | 28.6 | 1              | 電子部品・デバイス工業 | ▲18.5 |
| 2              | 食料品工業           | 1.7  | 2              | 木材・木製品工業    | ▲2.9  |
| 3              | はん用・生産用・業務用機械工業 | 4.8  | 3              | 輸送機械工業      | ▲2.4  |

### 【出荷】

100.0（前月比3.6%上昇） ～2か月ぶりの上昇～

| 上昇に寄与した業種（7業種） |                |      | 低下に寄与した業種（4業種） |             |       |
|----------------|----------------|------|----------------|-------------|-------|
|                | 主 な 業 種        | 前月比  |                | 主 な 業 種     | 前月比   |
| 1              | 電気・情報通信機械その他工業 | 28.5 | 1              | 電子部品・デバイス工業 | ▲19.7 |
| 2              | 食料品工業          | 3.1  | 2              | 鉄鋼・金属製品工業   | ▲2.1  |
| 3              | 化学工業           | 4.7  | 3              | 木材・木製品工業    | ▲1.7  |

### 【在庫】

122.8（前月比1.4%上昇） ～9か月連続の上昇～

| 上昇に寄与した業種（5業種） |                 |      | 低下に寄与した業種（4業種） |             |      |
|----------------|-----------------|------|----------------|-------------|------|
|                | 主 な 業 種         | 前月比  |                | 主 な 業 種     | 前月比  |
| 1              | はん用・生産用・業務用機械工業 | 12.1 | 1              | 化学工業        | ▲6.6 |
| 2              | 繊維工業            | 11.2 | 2              | 食料品工業       | ▲0.8 |
| 3              | プラスチック製品工業      | 6.1  | 3              | 電子部品・デバイス工業 | ▲5.0 |

宮崎県の生産・出荷・在庫指数の推移（季節調整済指数）（平成22年＝100）

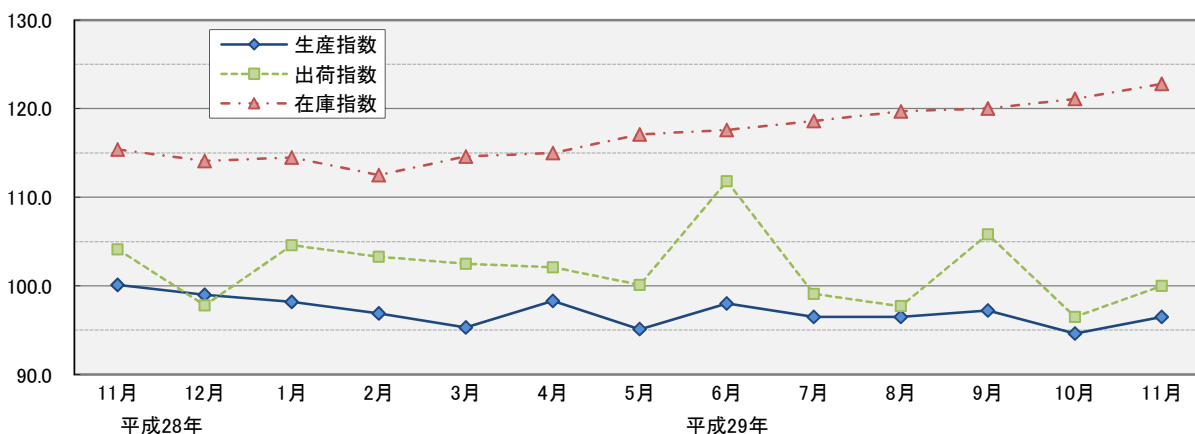

鉱工業指数は、本県の鉱工業の動向を総合的に把握することを目的に、生産・出荷を108品目、在庫を69品目選定し、それぞれ指数化したものです  
平成25年12月に平成22年基準に切り替えました。

### 3 みやざきの賃金・労働時間・雇用の動き（平成29年11月分）

宮崎県における平成29年11月の賃金、労働時間及び雇用に関する調査結果（調査産業計）は次のとおりです。

**【調査結果のポイント】**

- ・ きまって支給する給与は 225,987円で、前年同月比 1.6%増
- ・ 総実労働時間は 151.7時間で、前年同月比 0.9%減
- ・ 常用労働者数は 317,452人で、前年同月比 1.6%増

※ 増減比は平成27年平均を 100とする指数で比較。

**(1) 賃 金**

「1人平均月間現金給与総額」は 237,892円で、前年同月比 1.8%増であった。

このうち、「所定内給与」は 209,540円、「所定内給与」に超過労働給与を加えた「きまって支給する給与」は 225,987円で、前年同月比 1.6%増であった。

**(2) 労働時間**

「1人平均月間総実労働時間」は 151.7時間で、前年同月比 0.9%減であった。

このうち、「所定内労働時間」は 140.5時間、「所定外労働時間」は11.2時間であった。

また、「1人平均月間出勤日数」は19.7日で、前年同月差 0.3日減であった。

**(3) 雇 用**

「常用労働者数」は 317,452人で、前年同月比 1.6%増であった。

《参考》

|                   | 宮 崎      |                     | 全 国      |                     |
|-------------------|----------|---------------------|----------|---------------------|
|                   | 事業規模5人以上 | 前年同月比<br>(指数又は日での比) | 事業規模5人以上 | 前年同月比<br>(指数又は日での比) |
| <b>1 賃 金 (名目)</b> |          |                     |          |                     |
| 一人平均現金給与総額        | 237,892円 | 1.8%                | 277,885円 | 0.9%                |
| 所定内給与             | 209,540円 | 1.9%                | 241,085円 | 0.3%                |
| きまって支給する給与        | 225,987円 | 1.6%                | 261,419円 | 0.4%                |
| <b>2 労働時間</b>     |          |                     |          |                     |
| 総実労働時間数           | 151.7時間  | ▲0.9%               | 145.6時間  | 0.2%                |
| 所定内労働時間数          | 140.5時間  | ▲1.4%               | 134.3時間  | 0.1%                |
| 所定外労働時間数          | 11.2時間   | 6.2%                | 11.3時間   | 1.5%                |
| 出勤日数              | 19.7日    | ▲0.3日               | 18.8日    | 0.0日                |
| <b>3 雇 用</b>      |          |                     |          |                     |
| 常用労働者数            | 317,452人 | 1.6%                | 50,625千人 | 2.7%                |

事業所規模5人以上：調査産業計

(平成27年=100)

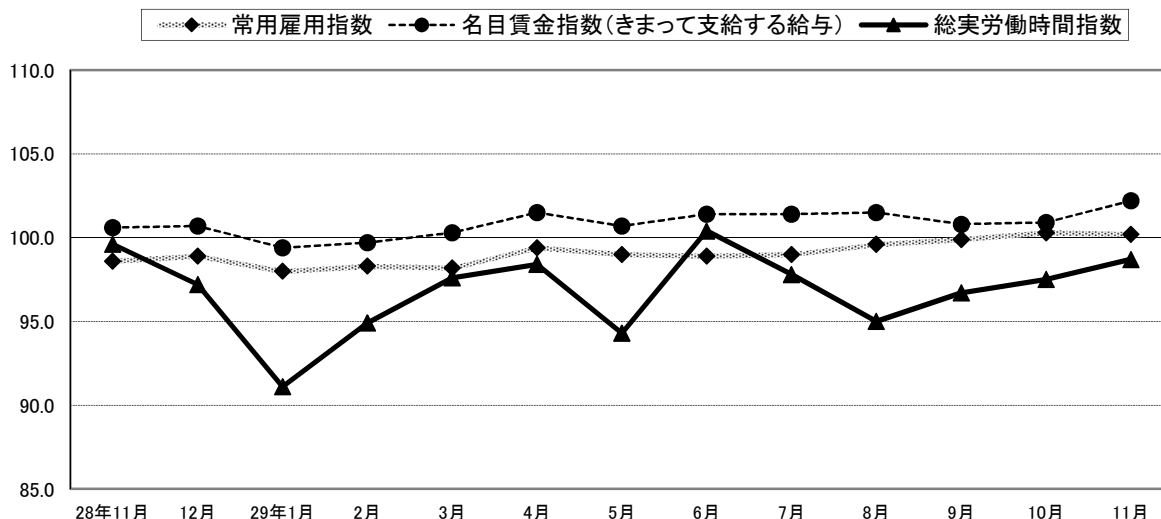



( データ編 )

— 全国 —

| 年 月       | 雇用・労働                               |                       |                    |                                       | 実質賃金指数                 |                           | 所定外労働<br>時間指数<br>(製造業) | 完全<br>失業率<br>(季節調整済)           |
|-----------|-------------------------------------|-----------------------|--------------------|---------------------------------------|------------------------|---------------------------|------------------------|--------------------------------|
|           | 有効<br>求人倍率<br>(季節調整済)               | 新規求職<br>申込件数<br>(原数値) | 新規<br>求人数<br>(原数値) | 常 用<br>雇用指数<br>27年=100                | 現金給与<br>総 額<br>27年=100 | きまって支<br>給する給与<br>27年=100 |                        |                                |
| 24 年      | 0.80                                | 6,920                 | 8,845              | 95.8                                  | 104.8                  | 105.7                     | 90.3                   | 4.4                            |
| 25        | 0.93                                | 6,510                 | 9,531              | 96.6                                  | 103.9                  | 104.2                     | 94.1                   | 4.0                            |
| 26        | 1.09                                | 6,027                 | 10,003             | 98.0                                  | 101.0                  | 100.8                     | 100.5                  | 3.6                            |
| 27        | 1.20                                | 5,739                 | 10,357             | 100.0                                 | 100.0                  | 100.0                     | 100.0                  | 3.4                            |
| 28        | 1.36                                | 5,369                 | 10,928             | 102.1                                 | 100.7                  | 100.3                     | 99.3                   | 3.1                            |
| 28 年 11 月 | 1.41                                | 382                   | 893                | 103.2                                 | 87.5                   | 100.4                     | 105.9                  | 3.1                            |
| 12        | 1.43                                | 336                   | 842                | 103.4                                 | 174.1                  | 100.5                     | 105.9                  | 3.1                            |
| 29 年 1    | 1.43                                | 475                   | 1,007              | 103.2                                 | 86.1                   | 99.3                      | 94.3                   | 3.0                            |
| 2         | 1.43                                | 465                   | 1,014              | 103.0                                 | 84.0                   | 100.0                     | 104.5                  | 2.8                            |
| 3         | 1.45                                | 491                   | 981                | 102.6                                 | 88.9                   | 100.6                     | 105.1                  | 2.8                            |
| 4         | 1.48                                | 556                   | 923                | 104.2                                 | 87.5                   | 101.5                     | 104.0                  | 2.8                            |
| 5         | 1.49                                | 453                   | 912                | 104.7                                 | 85.6                   | 99.5                      | 94.9                   | 3.1                            |
| 6         | 1.51                                | 421                   | 964                | 105.1                                 | 137.6                  | 100.6                     | 99.4                   | 2.8                            |
| 7         | 1.52                                | 381                   | 922                | 105.4                                 | 118.1                  | 100.7                     | 100.6                  | 2.8                            |
| 8         | 1.52                                | 403                   | 944                | 105.3                                 | 87.0                   | 99.6                      | 97.2                   | 2.8                            |
| 9         | 1.52                                | 415                   | 997                | 105.5                                 | 84.6                   | 99.9                      | 102.3                  | 2.8                            |
| 10        | 1.55                                | 410                   | 1,024              | 105.7                                 | 84.6                   | 99.9                      | 104.5                  | 2.8                            |
| 11        | 1.56                                | 366                   | 942                | 106.0                                 | 87.6                   | 99.6                      | 107.4                  | 2.7                            |
| 資 料       | 厚生労働省<br>「一般職業紹介状況」<br>※ パートタイムを含む。 |                       |                    | 厚生労働省<br>「毎月勤労統計調査」<br>注) 事業所規模 5 人以上 |                        |                           |                        | 総務省<br>「労働力<br>調査」<br>注) 30人以上 |

— 宮崎県 —

| 年 月       | 雇用・労働                                  |                       |                    |  | 実質賃金指数                 |                           | 所定外労働<br>時間指数<br>(製造業) | 完全<br>失業率<br>(季節調整済)            |
|-----------|--|-----------------------|--------------------|--|------------------------|---------------------------|------------------------|---------------------------------|
|           | 有効<br>求人倍率<br>(季節調整済)                  | 新規求職<br>申込件数<br>(原数値) | 新規<br>求人数<br>(原数値) | 常 用<br>雇用指数<br>27年=100                           | 現金給与<br>総 額<br>27年=100 | きまって支<br>給する給与<br>27年=100 |                        |                                 |
| 24 年      | 0.69                                   | 80,102                | 86,294             | 102.5  | 98.7                   | 100.6                     | 86.3                   | 4.3                             |
| 25        | 0.77                                   | 75,398                | 89,534             | 102.8  | 99.5                   | 101.0                     | 90.7                   | 3.7                             |
| 26        | 0.93                                   | 70,831                | 99,592             | 102.6  | 100.5                  | 100.9                     | 100.8                  | 3.2                             |
| 27        | 1.03                                   | 66,552                | 102,272            | 100.0  | 100.0                  | 100.0                     | 100.0                  | 3.2                             |
| 28        | 1.22                                   | 63,453                | 112,443            | 98.8   | 99.1                   | 99.3                      | 100.4                  | 2.3                             |
| 28 年 11 月 | 1.27                                   | 4,315                 | 9,913              | 98.6   | 88.0                   | 99.5                      | 113.1                  | (10-12月)                        |
| 12        | 1.28                                   | 3,564                 | 8,266              | 98.9   | 170.9                  | 99.9                      | 109.7                  | 2.0                             |
| 29 年 1    | 1.33                                   | 5,811                 | 11,100             | 98.0   | 84.1                   | 98.6                      | 99.3                   |                                 |
| 2         | 1.33                                   | 5,452                 | 10,674             | 98.3   | 83.8                   | 98.8                      | 108.0                  | (1-3月)                          |
| 3         | 1.34                                   | 5,695                 | 10,201             | 98.2   | 88.0                   | 99.9                      | 115.3                  | 1.8                             |
| 4         | 1.38                                   | 6,563                 | 9,731              | 99.4   | 85.9                   | 100.8                     | 114.7                  |                                 |
| 5         | 1.39                                   | 5,385                 | 9,523              | 99.0   | 87.5                   | 99.7                      | 105.3                  | (4-6月)                          |
| 6         | 1.43                                   | 4,819                 | 9,909              | 98.9   | 128.4                  | 100.4                     | 108.0                  | 1.8                             |
| 7         | 1.44                                   | 4,637                 | 9,806              | 99.0   | 109.3                  | 100.3                     | 106.7                  |                                 |
| 8         | 1.40                                   | 5,010                 | 9,892              | 99.6   | 88.2                   | 100.1                     | 105.3                  | (7-9月)                          |
| 9         | 1.39                                   | 4,928                 | 10,759             | 99.9   | 84.0                   | 99.0                      | 117.3                  | 2.5                             |
| 10        | 1.40                                   | 4,956                 | 10,855             | 100.3  | 83.9                   | 99.2                      | 117.3                  |                                 |
| 11        | 1.43                                   | 4,104                 | 10,369             | 100.2  | 89.1                   | 100.5                     | 116.7                  |                                 |
| 資 料       | 厚生労働省宮崎労働局<br>「労働市場月報」<br>※ パートタイムを含む。 |                       |                    | 県統計調査課<br>「みやざきの賃金・労働時間・雇用の動き」<br>注) 事業所規模 5 人以上 |                        |                           |                        | 総務省<br>※ モデル<br>推計値<br>注) 30人以上 |

注 1 この統計表の符号の用法は、次のとおりです。

「-」皆無または該当数値なし、「…」数値未詳または不明、「p」暫定(速報)数値、「r」訂正(確報)数値。

2 宮崎県の完全失業率について、労働力調査では都道府県別に表章するように標本設計を行っておらず(北海道及び沖縄県を除く)、標本規模も小さいことなどから、全国の結果に比べ標本誤差が大きく、結果の利用に当たっては注意を要します。なお、掲載している数値は四半期平均です。

— 全国 —

| 年 月     | 消費                    |                  |                      |                          | 総合指標                     |       |       |
|---------|-----------------------|------------------|----------------------|--------------------------|--------------------------|-------|-------|
|         | 百貨店・スーパー<br>販売額       | 主要ホテル・<br>旅館宿泊客数 | 消費者<br>物価指数          | 家計調査<br>消費支出<br>(一世帯当たり) | 景気動向指数(DI)               |       |       |
|         |                       |                  |                      |                          | 先行指数                     | 一致指数  | 遅行指数  |
|         | 億円                    |                  | 27年=100              | 円                        |                          |       |       |
| 24年     | 188,471               | —                | 96.2                 | 286,169                  | —                        | —     | —     |
| 25      | 190,258               | —                | 96.6                 | 290,454                  | —                        | —     | —     |
| 26      | 194,272               | —                | 99.2                 | 291,194                  | —                        | —     | —     |
| 27      | 196,733               | —                | 100.0                | 287,373                  | —                        | —     | —     |
| 28      | 195,948               | —                | 99.9                 | 282,188                  | —                        | —     | —     |
| 28年 11月 | 16,479                | —                | 100.4                | 270,848                  | 72.7                     | 100.0 | 77.8  |
| 12      | 20,676                | —                | 100.1                | 318,488                  | 81.8                     | 88.9  | 61.1  |
| 29年 1   | 16,743                | —                | 100.0                | 279,249                  | 81.8                     | 44.4  | 83.3  |
| 2       | 14,493                | —                | 99.8                 | 260,644                  | 54.5                     | 66.7  | 77.8  |
| 3       | 16,312                | —                | 99.9                 | 297,942                  | 72.7                     | 55.6  | 83.3  |
| 4       | 15,583                | —                | 100.3                | 295,929                  | 45.5                     | 100.0 | 66.7  |
| 5       | 15,583                | —                | 100.4                | 283,056                  | 63.6                     | 55.6  | 44.4  |
| 6       | 15,694                | —                | 100.2                | 268,802                  | 45.5                     | 88.9  | 55.6  |
| 7       | 17,179                | —                | 100.1                | 279,197                  | 63.6                     | 33.3  | 55.6  |
| 8       | 15,655                | —                | 100.3                | 280,320                  | 81.8                     | 77.8  | 50.0  |
| 9       | 14,968                | —                | 100.5                | 268,802                  | 72.7                     | 55.6  | 66.7  |
| 10      | 15,889                | —                | 100.6                | 282,872                  | 75.0                     | 62.5  | 100.0 |
| 11      | 16,713                | —                | 100.9                | 277,361                  | 75.0                     | 56.3  | 100.0 |
| 資料      | 経済産業省<br>「商業動態<br>統計」 |                  | 総務省<br>「消費者<br>物価指数」 | 総務省<br>「家計調査」            | 内閣府経済社会総合研究所<br>「景気動向指数」 |       |       |

— 宮崎県 —

| 年 月     | 消費                    |                  |                      |                          | 総合指標                  |      |      |
|---------|-----------------------|------------------|----------------------|--------------------------|-----------------------|------|------|
|         | 百貨店・スーパー<br>販売額       | 主要ホテル・<br>旅館宿泊客数 | 消費者<br>物価指数<br>(宮崎市) | 家計調査<br>消費支出<br>(一世帯当たり) | 景気動向指数(DI)            |      |      |
|         |                       |                  |                      |                          | 先行指数                  | 一致指数 | 遅行指数 |
|         | 百万円                   | 人                | 27年=100              | 円                        |                       |      |      |
| 24年     | 75,324                | 1,022,941        | 96.3                 | 262,695                  | —                     | —    | —    |
| 25      | 74,744                | 1,089,547        | 96.5                 | 263,806                  | —                     | —    | —    |
| 26      | 73,975                | 1,061,686        | 99.1                 | 250,489                  | —                     | —    | —    |
| 27      | 74,458                | 1,129,728        | 100.0                | 256,959                  | —                     | —    | —    |
| 28      | 71,989                | 1,151,238        | 100.3                | 276,311                  | —                     | —    | —    |
| 28年 11月 | 6,092                 | 102,116          | 101.0                | 235,173                  | 60.0                  | 42.9 | 60.0 |
| 12      | 8,386                 | 103,724          | 100.7                | 320,999                  | 60.0                  | 71.4 | 20.0 |
| 29年 1   | 5,997                 | 83,321           | 100.6                | 320,089                  | 60.0                  | 57.1 | 20.0 |
| 2       | 5,174                 | 105,294          | 100.8                | 225,094                  | 40.0                  | 57.1 | 40.0 |
| 3       | 5,916                 | 113,424          | 100.2                | 275,803                  | 40.0                  | 57.1 | 40.0 |
| 4       | 5,493                 | 82,192           | 100.5                | 278,860                  | 60.0                  | 57.1 | 60.0 |
| 5       | 5,870                 | 95,759           | 100.7                | 252,785                  | 60.0                  | 42.9 | 60.0 |
| 6       | 5,390                 | 78,524           | 100.8                | 248,614                  | 80.0                  | 57.1 | 80.0 |
| 7       | 6,455                 | 102,499          | 100.8                | 250,335                  | 40.0                  | 28.6 | 60.0 |
| 8       | 5,850                 | 138,835          | 101.1                | 255,868                  | 20.0                  | 42.9 | 60.0 |
| 9       | 5,102                 | 85,355           | 101.5                | 293,883                  | 20.0                  | 28.6 | 60.0 |
| 10      | 5,710                 | 101,452          | 101.3                | 287,130                  | 0.0                   | 28.6 | 20.0 |
| 11      | 6,107                 | 101,864          | 101.3                | 231,431                  | 40.0                  | 64.3 | 80.0 |
| 資料      | 経済産業省<br>「商業動態<br>統計」 | 県<br>観光推進課       | 県<br>統計調査課           | 総務省<br>「家計調査」<br>※ 宮崎市   | 県統計調査課<br>「宮崎県景気動向指数」 |      |      |

- 3 主要ホテル・旅館宿泊客数は、平成27年8月分から調査対象を一部変更したため、平成24年1月に遡って改定しました。そのため、平成23年以前と平成24年以降の数値の単純比較ができないことに注意が必要です。
- 4 家計調査消費支出（一世帯当たり）は、二人以上の世帯です。
- 5 宮崎県景気動向指数は、採用系列の入替を行ったため、過去に遡って数値を改訂しています。



— 全国 —

| 年 月     |     | 生産                    |             |         |             |         |             | 投資                |         |            |
|---------|-----|-----------------------|-------------|---------|-------------|---------|-------------|-------------------|---------|------------|
|         |     | 鉱工業生産指数               |             | 鉱工業出荷指数 |             | 鉱工業在庫指数 |             | 新設住宅<br>着工戸数      | 着工建築物   |            |
|         |     | 原指数                   | 季節調整<br>済指数 | 原指数     | 季節調整<br>済指数 | 原指数     | 季節調整<br>済指数 |                   | 床面積     | 工事費<br>予定額 |
| 22年=100 |     | 22年=100               |             | 22年=100 |             | 22年=100 |             | 戸                 | 千㎡      | 億円         |
| 24年     |     | 97.8                  | —           | 97.5    | —           | 110.5   | —           | 882,797           | 132,609 | 220,260    |
| 25      |     | 97.0                  | —           | 96.9    | —           | 105.7   | —           | 980,025           | 147,679 | 254,357    |
| 26      |     | 99.0                  | —           | 98.2    | —           | 112.3   | —           | 892,261           | 134,021 | 246,060    |
| 27      |     | 97.8                  | —           | 96.9    | —           | 112.3   | —           | 909,299           | 129,624 | 251,392    |
| 28      |     | 97.6                  | —           | 96.1    | —           | 107.1   | —           | 967,705           | 133,012 | 263,265    |
| 28年     | 11月 | 101.7                 | 99.9        | 100.7   | 98.9        | 109.1   | 106.6       | 85,051            | 11,327  | 21,945     |
|         | 12  | 100.8                 | 100.6       | 100.6   | 98.9        | 106.4   | 107.3       | 78,406            | 10,725  | 22,066     |
| 29年     | 1   | 93.1                  | 98.5        | 92.0    | 97.8        | 110.4   | 107.4       | 76,491            | 11,071  | 25,163     |
|         | 2   | 98.9                  | 101.7       | 97.5    | 99.2        | 109.3   | 108.1       | 70,912            | 10,339  | 22,324     |
|         | 3   | 112.0                 | 99.8        | 113.9   | 98.4        | 101.9   | 109.7       | 75,887            | 9,782   | 19,295     |
|         | 4   | 98.2                  | 103.8       | 94.4    | 101.1       | 105.7   | 111.3       | 83,979            | 11,874  | 24,206     |
|         | 5   | 95.1                  | 100.1       | 91.3    | 98.2        | 110.5   | 111.3       | 78,481            | 11,219  | 21,920     |
|         | 6   | 106.1                 | 102.3       | 103.5   | 100.7       | 109.4   | 109.1       | 87,456            | 12,357  | 25,752     |
|         | 7   | 103.3                 | 101.5       | 100.4   | 100.0       | 110.4   | 107.9       | 83,234            | 11,571  | 22,727     |
|         | 8   | 97.4                  | 103.5       | 94.9    | 101.8       | 111.1   | 107.3       | 80,562            | 11,473  | 23,729     |
|         | 9   | 106.2                 | 102.5       | 105.1   | 99.3        | 107.1   | 107.3       | 83,128            | 11,651  | 24,449     |
|         | 10  | 104.7                 | 103.0       | 99.7    | 98.9        | 112.2   | 110.7       | 83,057            | 11,600  | 24,091     |
|         | 11  | r 105.4               | r 103.5     | r 103.0 | r 101.2     | r 112.4 | r 109.8     | 84,703            | 11,591  | 23,470     |
| 資料      |     | 経済産業省<br>「生産・出荷・在庫指数」 |             |         |             |         |             | 国土交通省<br>「建築着工統計」 |         |            |

— 宮崎県 —

| 年 月     |     | 生産                     |             |         |             |         |             | 投資                |           |            |
|---------|-----|------------------------|-------------|---------|-------------|---------|-------------|-------------------|-----------|------------|
|         |     | 鉱工業生産指数                |             | 鉱工業出荷指数 |             | 鉱工業在庫指数 |             | 新設住宅<br>着工戸数      | 着工建築物     |            |
|         |     | 原指数                    | 季節調整<br>済指数 | 原指数     | 季節調整<br>済指数 | 原指数     | 季節調整<br>済指数 |                   | 床面積       | 工事費<br>予定額 |
| 22年=100 |     | 22年=100                |             | 22年=100 |             | 22年=100 |             | 戸                 | ㎡         | 千万円        |
| 24年     |     | 98.2                   | —           | 102.8   | —           | 112.4   | —           | 6,754             | 1,064,864 | 13,785     |
| 25      |     | 98.2                   | —           | 105.4   | —           | 109.0   | —           | 7,869             | 1,283,389 | 17,677     |
| 26      |     | 102.0                  | —           | 104.9   | —           | 116.2   | —           | 6,440             | 1,096,387 | 15,339     |
| 27      |     | 101.1                  | —           | 105.0   | —           | 122.8   | —           | 6,443             | 1,040,146 | 15,430     |
| 28      |     | 100.0                  | —           | 105.3   | —           | 117.1   | —           | 7,337             | 1,107,113 | 17,158     |
| 28年     | 11月 | 103.3                  | 100.1       | 109.2   | 104.1       | 116.5   | 115.4       | 666               | 90,909    | 1,192      |
|         | 12  | 102.2                  | 99.0        | 115.1   | 97.8        | 110.7   | 114.1       | 758               | 110,326   | 1,512      |
| 29年     | 1   | 91.0                   | 98.2        | 94.4    | 104.6       | 115.2   | 114.5       | 413               | 61,006    | 914        |
|         | 2   | 93.3                   | 96.9        | 98.4    | 103.3       | 113.9   | 112.5       | 616               | 82,445    | 1,202      |
|         | 3   | 101.4                  | 95.3        | 108.4   | 102.5       | 115.2   | 114.6       | 496               | 65,730    | 904        |
|         | 4   | 98.5                   | 98.3        | 100.5   | 102.1       | 114.7   | 115.0       | 694               | 76,723    | 1,175      |
|         | 5   | 91.1                   | 95.1        | 90.1    | 100.1       | 118.0   | 117.1       | 527               | 121,106   | 1,995      |
|         | 6   | 96.9                   | 98.0        | 109.0   | 111.8       | 117.2   | 117.6       | 638               | 108,257   | 1,531      |
|         | 7   | 92.8                   | 96.5        | 97.9    | 99.1        | 117.2   | 118.6       | 553               | 99,913    | 2,093      |
|         | 8   | 92.1                   | 96.5        | 93.1    | 97.7        | 118.6   | 119.7       | 611               | 107,735   | 1,462      |
|         | 9   | 100.4                  | 97.2        | 106.9   | 105.8       | 119.8   | 120.0       | 637               | 118,810   | 2,329      |
|         | 10  | 101.9                  | 94.6        | 100.4   | 96.5        | 123.1   | 121.1       | 565               | 90,097    | 1,384      |
|         | 11  | p 99.6                 | p 96.5      | p 104.9 | p 100.0     | p 124.0 | p 122.8     | 504               | 127,815   | 2,413      |
| 資料      |     | 県統計調査課<br>「宮崎県鉱工業指数月報」 |             |         |             |         |             | 国土交通省<br>「建築着工統計」 |           |            |

**\* 参考資料**

**「月例経済報告」抜粋（平成30年1月19日：内閣府）**

**【基調判断】**

| 12月月例   | 1月月例  |
|---|---|
| <p>景気は、<u>緩やかな回復基調が続いている。</u></p> <ul style="list-style-type: none"> <li>・個人消費は、<u>緩やかに持ち直している。</u></li> <li>・設備投資は、<u>緩やかに増加している。</u></li> <li>・輸出は、<u>持ち直している。</u></li> <li>・生産は、<u>緩やかに増加している。</u></li> <li>・企業収益は、<u>改善している。</u>企業の業況判断は、<u>改善している。</u></li> <li>・雇用情勢は、<u>改善している。</u></li> <li>・消費者物価は、<u>横ばいとなっている。</u></li> </ul> <p>先行きについては、雇用・所得環境の改善が続くなかで、各種政策の効果もあって、<u>緩やかに回復していく</u>ことが期待される。ただし、海外経済の不確実性や金融資本市場の変動の影響に留意する必要がある。</p> | <p>景気は、<u>緩やかに回復している。</u></p> <ul style="list-style-type: none"> <li>・個人消費は、<u>持ち直している。</u></li> <li>・設備投資は、<u>緩やかに増加している。</u></li> <li>・輸出は、<u>持ち直している。</u></li> <li>・生産は、<u>緩やかに増加している。</u></li> <li>・企業収益は、<u>改善している。</u>企業の業況判断は、<u>改善している。</u></li> <li>・雇用情勢は、<u>着実に改善している。</u></li> <li>・消費者物価は、<u>横ばいとなっている。</u></li> </ul> <p>先行きについては、雇用・所得環境の改善が続くなかで、各種政策の効果もあって、<u>緩やかな回復が続く</u>ことが期待される。ただし、海外経済の不確実性や金融資本市場の変動の影響に留意する必要がある。</p> |

**【各論】**

|           | 12月月例  | 1月月例   |
|-----------|--|--|
| 個人消費      | <u>緩やかに持ち直している。</u>  | <u>持ち直している。</u>  |
| 設備投資      | <u>緩やかに増加している。</u>   | <u>緩やかに増加している。</u>   |
| 住宅建設      | このところ弱含んでいる。   | このところ弱含んでいる。   |
| 公共投資      | 底堅く推移している。   | 底堅く推移している。   |
| 輸出        | 持ち直している。   | 持ち直している。   |
| 輸入        | 持ち直しの動きがみられる。  | 持ち直しの動きがみられる。  |
| 貿易・サービス収支 | 黒字は、増加傾向にある。   | 黒字は、増加傾向にある。   |
| 生産        | <u>緩やかに増加している。</u>   | <u>緩やかに増加している。</u>   |
| 企業収益      | 改善している。  | 改善している。  |
| 業況判断      | 改善している。  | 改善している。  |
| 倒産件数      | おおむね横ばいとなっている。   | おおむね横ばいとなっている。   |
| 雇用情勢      | 改善している。  | <u>着実に改善している。</u>  |
| 国内企業物価    | <u>緩やかに上昇している。</u>   | <u>緩やかに上昇している。</u>   |
| 消費者物価     | <u>横ばいとなっている。</u>  | <u>横ばいとなっている。</u>  |
| 海外経済      | 世界の景気は、 <u>緩やかに回復している。</u> 先行きについては、 <u>緩やかな回復が続く</u> ことが期待される。ただし、中国を始めアジア新興国等の経済の先行き、政策に関する不確実性による影響、金融資本市場の変動の影響等について留意する必要がある。 | 世界の景気は、 <u>緩やかに回復している。</u> 先行きについては、 <u>緩やかな回復が続く</u> ことが期待される。ただし、中国を始めアジア新興国等の経済の先行き、政策に関する不確実性による影響、金融資本市場の変動の影響等について留意する必要がある。 |

(注) 下線部は、先月から変更した部分。

**\* 参考資料**

**「宮崎県内経済情勢報告」抜粋**

(平成30年1月31日：財務省九州財務局宮崎財務事務所)

1. 総論

**【総括判断】「県内経済は、緩やかに持ち直している」**

| 項目   | 前回 (29年10月判断) | 今回 (30年1月判断) | 前回比較 |
|------|---------------|--------------|------|
| 総括判断 | 緩やかに持ち直している   | 緩やかに持ち直している  | →    |

(注) 30年1月判断は、前回29年10月判断以降、30年1月に入ってから足下の状況までを含めた期間で判断している。

(判断の要点)

個人消費は、百貨店・スーパー販売額はマイナス幅が縮小しており、軽乗用車届出台数は引き続き前年を上回って推移するなど、全体として持ち直している。また、生産活動は持ち直しつつあるほか、雇用情勢は改善が続いている。

**【各項目の判断】**

| 項目 | 前回 (29年10月判断) | 今回 (30年1月判断) | 前回比較 |
|----|---------------|--------------|------|
|----|---------------|--------------|------|

|      |                        |          |   |
|------|------------------------|----------|---|
| 個人消費 | 持ち直している                | 持ち直している  | → |
| 生産活動 | 一部に弱さがみられるものの、持ち直しつつある | 持ち直しつつある | → |
| 雇用情勢 | 改善している                 | 改善している   | → |

|        |                     |                     |   |
|--------|---------------------|---------------------|---|
| 設備投資   | 29年度は増加見通し          | 29年度は増加見込み          | → |
| 企業収益   | 29年度は減益見通し          | 29年度は減益見込み          | → |
| 企業の景況感 | 「下降」超幅が拡大           | 「上昇」超に転じている         | ↔ |
| 住宅建設   | 前年を上回っている           | 前年を下回っている           | ↘ |
| 公共事業   | 前年度を下回っている          | 前年度を下回っている          | → |
| 倒産     | 件数、負債金額ともに前年を下回っている | 件数、負債金額ともに前年を下回っている | → |

**【先行き】**

先行きについては、雇用情勢の改善が続くなかで、各種政策効果を背景に個人消費や生産活動が回復していくことが期待される。ただし、人手不足に伴う企業活動への影響や供給制約のほか、海外経済の不確実性が県内経済に与える影響に留意する必要がある。

## 2. 各論

### ■ 個人消費 「持ち直している」

個人消費は、百貨店・スーパー販売額（全店ベース）は、台風の影響などもあり引き続き前年を下回っているものの、気温低下に伴い衣料品に持ち直しの動きがみられたことなどから、マイナス幅は縮小している。

乗用車の新車登録・届出台数は、無資格検査問題の影響などもあり、普通・小型車が前年を下回っているものの、軽自動車は新型車投入効果等もあり引き続き前年を上回っている。

レジャー・観光施設の入場者数は、度重なる台風接近や新燃岳噴火の影響などにより、前年を下回っている。

旅行取扱高は、国内旅行は単価の高い関東方面が好調となるなど前年を上回っているものの、海外旅行は情勢不安などにより前年を下回っており、全体としてはほぼ前年並みとなっている。

#### (主なヒアリング結果)

- 台風の影響による来店客数の減少がみられたものの、気温の急激な低下により、主力の婦人服を中心に好調な動きがみられた。(百貨店・スーパー、中小企業)
- 普通・小型車は、無資格検査問題の影響などもあり前年を下回ったものの、ハイブリット車の人気は依然として高く、販売店からは受注は堅調との声が聞かれている。(業界団体)
- 軽自動車は、新型車投入効果などにより、持ち直し傾向が続いている。(業界団体)
- 三連休に直撃した台風の影響によりイベントが中止となったほか、新燃岳噴火の影響で大型団体客のキャンセルが発生した。(主要レジャー・観光施設)
- 国内旅行は、単価の高い関東方面への旅行が人気となるなど、前年を上回っている。海外旅行は、欧州方面の人気は回復してきているものの、韓国等は前年を大きく下回っている。(旅行代理店)

### ■ 生産活動 「持ち直しつつある」

生産活動は、食料品は引き続き堅調に推移しているほか、電子部品・デバイスは、スマートフォン向けやゲーム機向けを中心に需要が堅調であり、持ち直しつつある。その他の主要業種についても、引き続き堅調に推移しており、全体として持ち直しつつある。

- 主力商品の販売が、キャンペーンやCM効果などを背景に、大都市圏や東北地方・北海道向けの販売が伸びており、フル生産が続いている。(食料品、中小企業)
- スマートフォン関連は国内・海外向けともに堅調であるほか、ゲーム機向けについては、年末商戦に向け高い生産水準が継続している。(電子部品・デバイス、中堅企業)
- 自動車関連の製品の需要が、国内・海外向けともに堅調。(電気・情報通信機械その他、大企業)
- 自動車部品の耐熱樹脂や塗料などが、国内向け・海外向けともに好調。(化学、大企業)

### ■ 雇用情勢 「改善している」

雇用情勢は、有効求人倍率は高水準で推移している。新規求人数は、「サービス業（他に分類されないもの）」、「医療・福祉」や「建設業」などで前年を上回っている。

- 有効求人倍率は、33カ月連続で1.0倍台を維持しており、雇用情勢は着実に改善が進んでいる。(労働局)
- 受注を維持するために人手の確保が必要であることから、賃金を上げて対応しており、人件費が上昇している。  
(建設業、中堅企業)
- 運送業務の受注は変わらず豊富であることから、ドライバーを常に募集しているものの、集まりは悪い。  
(陸運業、中堅企業)
- レストランのサービススタッフや調理スタッフ等、常に募集しているものの、応募状況はあまりよくない。既存の従業員の紹介などにより少しずつ充足しているが、劇的に改善されることはなく、人手不足の状況が続いている。  
(宿泊業、中堅企業)

- **設備投資** 「29年度は増加見込み」 (全産業) 「法人企業景気予測調査」29年10-12月期
  - 29年度通期は、製造業では15.4%、非製造業では48.1%の増加見込みとなっており、全産業では24.3%の増加見込みとなっている。
- **企業収益** 「29年度は減益見込み」 (全産業) 「法人企業景気予測調査」29年10-12月期
  - 29年度通期は、製造業では9.8%の増益見込み、非製造業では13.4%の減益見込みとなっており、全産業では0.02%の減益見込みとなっている。
- **企業の景況感** 「『上昇』超に転じている」 (全産業) 「法人企業景気予測調査」29年10-12月期
  - 企業の景況判断BSIは、前期(29年7-9月期)に比べ、全産業では「上昇」超に転じている。なお、先行きは、「下降」超に転じる見通しとなっている。
- **住宅建設** 「前年を下回っている」
  - 新設住宅着工戸数で見ると、前年を下回っている。
- **公共事業** 「前年度を下回っている」
  - 公共工事前払金保証統計の請負金額(29年度4~12月累計)で見ると、前年度を下回っている。
- **倒産** 「件数、負債金額ともに前年を下回っている」
- **農業**
  - 畜産物では、和牛のと畜頭数は前年を上回り、枝肉卸売価格は前年を下回っている。豚のと畜頭数は前年を下回り、枝肉卸売価格は前年を上回っている。
  - 農作物では、野菜の農協共販量は前年を下回り、販売単価は前年を上回っている。
- **消費者物価**
  - 宮崎市の消費者物価指数(生鮮食品を除く総合)は、前年を上回っている。

**\* 参考資料**

**「宮崎県金融経済概況」抜粋（平成30年2月2日：日本銀行宮崎事務所）**

この公表資料は当事務所ホームページに掲載しています。

ホームページアドレス <http://www3.boj.or.jp/miyazaki/>

2018年2月2日  
日本銀行宮崎事務所  
日本銀行鹿児島支店

## 宮崎県金融経済概況

### 【概要】

宮崎県の景気は、緩やかに回復している。

すなわち、最終需要面をみると、個人消費は、底堅く推移している。観光は、基調としては堅調な動きが続いている。住宅投資および公共投資は、横ばい圏内で推移している。

生産は、持ち直している。

企業部門の動向を短観（12月＜鹿児島・宮崎両県集計分＞）で見ると、景況感は、良好な状態を維持している。設備投資は、増加基調にある。また、人手不足感は強まっている。

こうした企業動向を反映して、雇用・所得環境は改善している。

### 【各論】

#### 1. 個人消費

百貨店・スーパー販売額は、前年を下回った。家電販売額は、前年を上回った。乗用車新車登録台数（含む軽自動車）は、前年を下回って推移している。

#### 2. 観光

主要ホテル・旅館宿泊客数、主要観光施設入場者数とも、前年を下回って推移している。

#### 3. 公共投資

公共工事請負金額は、前年を下回った。

#### 4. 住宅投資

新設住宅着工戸数は、持家、貸家を中心に前年を下回った。

#### 5. 生産

鉱工業生産指数（季節調整済）は、繊維、食料品を中心に前月を上回った。

#### 6. 雇用・所得環境

有効求人倍率（季節調整済）は、上昇基調をたどっており、過去最高となった。

現金給与総額は、前年を上回って推移している。

常用労働者数は、前年を上回って推移している。

#### 7. 物価

消費者物価指数（生鮮食品を除く総合）は、前年を上回って推移している。

#### 8. 金融面

預金、貸出金とも、前年を上回って推移している。

貸出約定平均金利は、緩やかな低下が続いている。

企業倒産件数は、低水準で推移している。

以 上