

■新設住宅着工戸数の推移(全国・宮崎県)

	平成23年度		平成24年度		平成25年度		平成26年度		平成27年度		平成28年度		平成29年度		平成30年度		
	全国	宮崎県	全国	宮崎県	全国	宮崎県	全国	宮崎県	全国	宮崎県	全国	宮崎県	全国	宮崎県	全国	宮崎県	
4月	66,757	461	73,647	569	77,894	673	75,286	485	75,617	711	82,398	708	83,979	694	84,226	592	4月
5月	63,726	377	69,638	680	79,751	751	67,791	615	71,720	469	78,728	594	78,481	527	79,539	455	5月
6月	72,687	600	72,566	504	83,704	460	75,757	438	88,118	579	85,953	503	87,456	638	81,275	653	6月
7月	83,398	649	75,421	592	84,801	587	72,880	552	78,263	542	85,208	560	83,234	553	82,615	664	7月
8月	81,986	522	77,500	529	84,343	705	73,771	619	80,255	689	82,242	724	80,562	611	81,860	508	8月
9月	64,206	469	74,176	556	88,539	854	75,882	521	77,872	659	85,622	600	83,128	637			9月
10月	67,273	522	84,251	687	90,226	859	79,171	547	77,153	544	87,239	604	83,057	565			10月
11月	72,635	563	80,145	672	91,475	840	78,364	645	79,697	519	85,051	666	84,703	504			11月
12月	69,069	752	75,944	588	89,578	632	76,416	415	75,452	483	78,406	758	76,751	731			12月
1月	65,984	540	69,289	586	77,843	592	67,713	418	67,815	409	76,491	413	66,358	470			1月
2月	66,928	451	68,969	450	69,689	610	67,552	455	72,831	580	70,912	616	69,071	462			2月
3月	66,597	386	71,456	472	69,411	401	69,887	375	75,744	631	75,887	496	69,616	544			3月
合計	841,246	6,292	893,002	6,885	987,254	7,964	880,470	6,085	920,537	6,815	974,137	7,242	946,396	6,936	409,515	2,872	合計

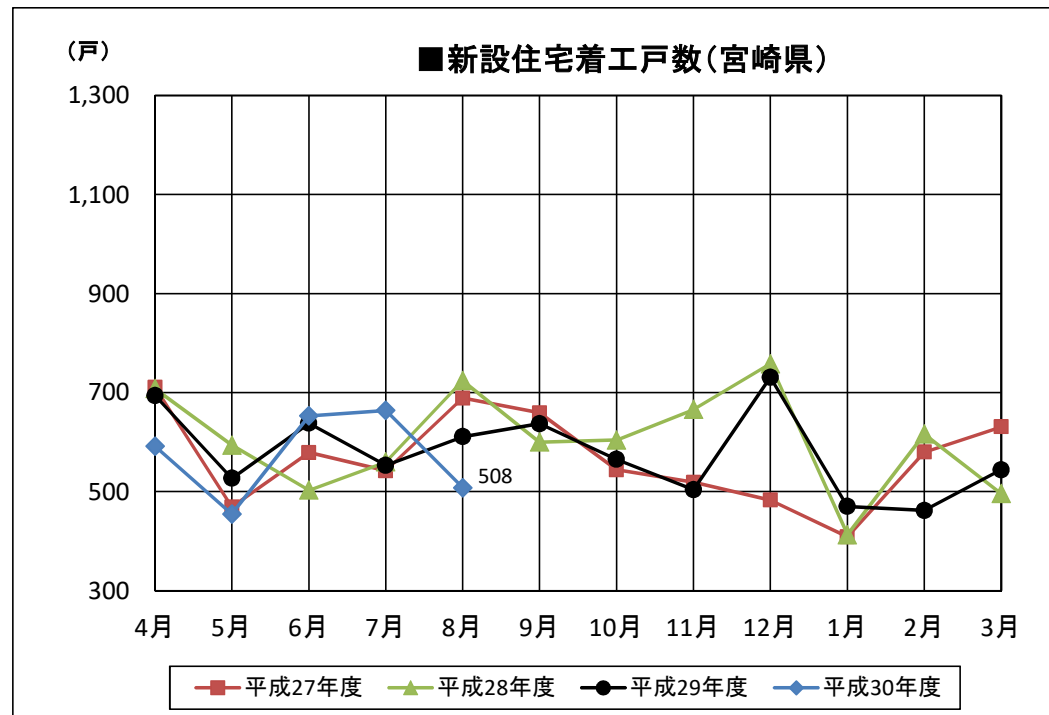
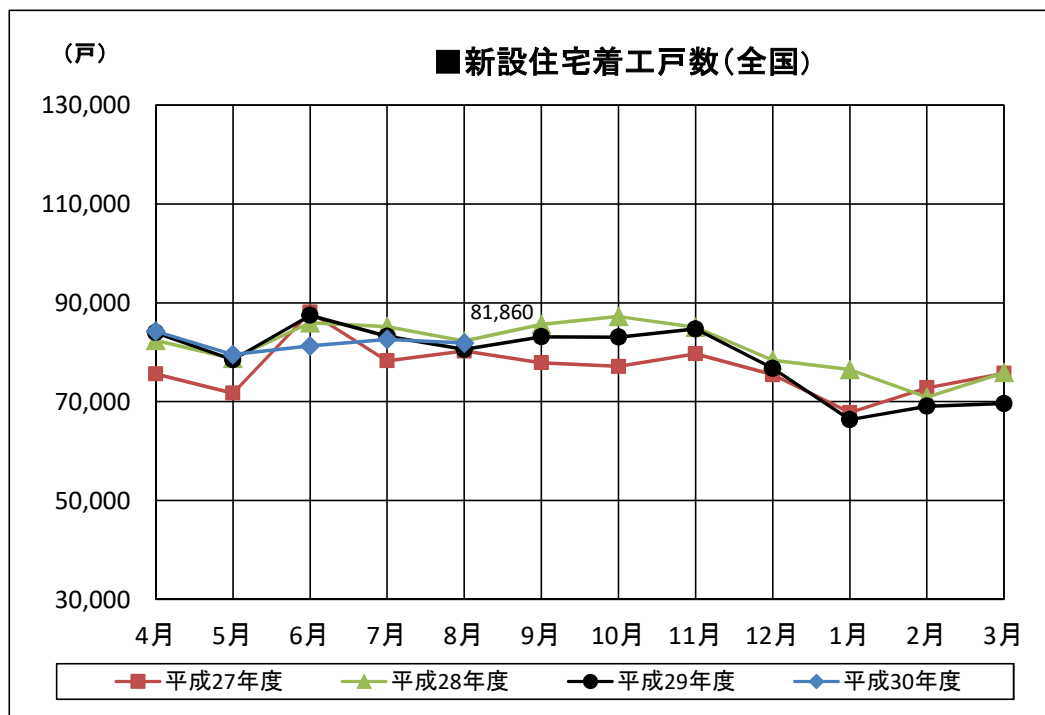

着工新設住宅戸数集計一覧表：国データ集計値

平成 30 年 8 月分

	総戸数	床面積	構造		新設住宅の資金					建築工法			住宅の種類			建て方			利用関係					
			木造	その他	民間	公営	住金	公団	その他	在来工法	プレハブ	枠組壁	専用住宅	併用住宅	その他	一戸建	長屋建	共同	持家	貸家	給与	分譲	うちマンション	
宮崎市	181	16,368	125	56	181	0	0	0	0	135	23	23	176	5	0	115	26	40	92	66	0	23	0	
都城市	158	11,454	92	66	158	0	0	0	0	151	5	2	157	1	0	62	32	64	53	96	1	8	0	
延岡市	34	3,215	20	14	32	0	1	0	1	30	2	2	34	0	0	22	0	12	17	12	0	5	0	
日南市	9	1,035	9	0	9	0	0	0	0	9	0	0	9	0	0	9	0	0	7	0	0	2	0	
小林市	25	2,608	23	2	25	0	0	0	0	23	2	0	25	0	0	17	8	0	14	8	0	3	0	
日向市	32	2,334	32	0	32	0	0	0	0	12	0	20	32	0	0	12	20	0	12	20	0	0	0	
串間市	8	642	8	0	8	0	0	0	0	8	0	0	8	0	0	6	2	0	1	7	0	0	0	
西都市	12	1,254	12	0	12	0	0	0	0	12	0	0	12	0	0	12	0	0	8	0	0	4	0	
えびの市	2	***	2	0	2	0	0	0	0	2	0	0	2	0	0	2	0	0	2	0	0	0	0	
市計	461	***	323	138	459	0	1	0	1	382	32	47	455	6	0	257	88	116	206	209	1	45	0	
北諸県郡	三股町	12	750	11	1	2	0	10	0	0	1	1	10	12	0	0	2	10	0	2	10	0	0	0
	計	12	750	11	1	2	0	10	0	0	1	1	10	12	0	0	2	10	0	2	10	0	0	0
西諸県郡	高原町	2	***	2	0	2	0	0	0	0	1	0	1	2	0	0	2	0	0	2	0	0	0	0
	計	2	***	2	0	2	0	0	0	0	1	0	1	2	0	0	2	0	0	2	0	0	0	0
東諸県郡	国富町	5	575	5	0	5	0	0	0	0	4	0	1	5	0	0	5	0	0	5	0	0	0	0
	綾町	3	306	3	0	3	0	0	0	0	3	0	0	3	0	0	3	0	0	3	0	0	0	0
	計	8	881	8	0	8	0	0	0	0	7	0	1	8	0	0	8	0	0	8	0	0	0	0
児湯郡	高鍋町	4	409	4	0	4	0	0	0	0	3	0	1	4	0	0	4	0	0	2	2	0	0	0
	新富町	7	720	7	0	7	0	0	0	0	7	0	0	7	0	0	7	0	0	7	0	0	0	0
	西米良村	0	0	0	0	0	0	0	0	0	0	0	0	0	0	0	0	0	0	0	0	0	0	0
	木城町	1	***	1	0	1	0	0	0	0	1	0	0	1	0	0	1	0	0	1	0	0	0	0
	川南町	6	675	6	0	6	0	0	0	0	6	0	0	6	0	0	6	0	0	5	1	0	0	0
	都農町	1	***	1	0	1	0	0	0	0	1	0	0	1	0	0	1	0	0	1	0	0	0	0
計	19	***	19	0	19	0	0	0	0	18	0	1	19	0	0	19	0	0	16	3	0	0	0	
東臼杵郡	門川町	1	***	1	0	1	0	0	0	0	1	0	0	1	0	0	1	0	0	1	0	0	0	0
	諸塚村	1	***	1	0	1	0	0	0	0	1	0	0	1	0	0	1	0	0	1	0	0	0	0
	椎葉村	0	0	0	0	0	0	0	0	0	0	0	0	0	0	0	0	0	0	0	0	0	0	0
	美郷町	0	0	0	0	0	0	0	0	0	0	0	0	0	0	0	0	0	0	0	0	0	0	0
	計	2	***	2	0	2	0	0	0	0	2	0	0	2	0	0	2	0	0	2	0	0	0	0
西臼杵郡	高千穂町	3	496	3	0	3	0	0	0	0	3	0	0	3	0	0	3	0	0	3	0	0	0	0
	日之影町	1	***	1	0	1	0	0	0	0	1	0	0	1	0	0	1	0	0	1	0	0	0	0
	五ヶ瀬町	0	0	0	0	0	0	0	0	0	0	0	0	0	0	0	0	0	0	0	0	0	0	0
	計	4	***	4	0	4	0	0	0	0	4	0	0	4	0	0	4	0	0	4	0	0	0	0
郡計	47	***	46	1	37	0	10	0	0	33	1	13	47	0	0	37	10	0	34	13	0	0	0	
県計	508	43,759	369	139	496	0	11	0	1	415	33	60	502	6	0	294	98	116	240	222	1	45	0	

着工新設住宅戸数集計一覧表【戸建のみ】：国データ集計値

平成 30 年 8 月分

	総戸数	床面積	構造		新設住宅の資金					建築工法			住宅の種類			建て方			利用関係				
			木造	その他	民間	公営	住金	公団	その他	在来工法	プレハブ	枠組壁	専用住宅	併用住宅	その他	一戸建	長屋建	共同	持家	貸家	給与	分譲	
宮崎市	115	12,860	107	8	115	0	0	0	0	95	15	5	110	5	0	115	0	0	92	0	0	23	
都城市	62	7,027	58	4	62	0	0	0	0	55	5	2	61	1	0	62	0	0	53	0	1	8	
延岡市	22	2,604	20	2	20	0	1	0	1	18	2	2	22	0	0	22	0	0	17	0	0	5	
日南市	9	1,035	9	0	9	0	0	0	0	9	0	0	9	0	0	9	0	0	7	0	0	2	
小林市	17	2,326	15	2	17	0	0	0	0	15	2	0	17	0	0	17	0	0	14	0	0	3	
日向市	12	1,391	12	0	12	0	0	0	0	12	0	0	12	0	0	12	0	0	12	0	0	0	
串間市	6	470	6	0	6	0	0	0	0	6	0	0	6	0	0	6	0	0	1	5	0	0	
西都市	12	1,254	12	0	12	0	0	0	0	12	0	0	12	0	0	12	0	0	8	0	0	4	
えびの市	2	***	2	0	2	0	0	0	0	2	0	0	2	0	0	2	0	0	2	0	0	0	
市計	257	***	241	16	255	0	1	0	1	224	24	9	251	6	0	257	0	0	206	5	1	45	
北諸県郡	三股町	2	***	1	1	2	0	0	0	1	1	0	2	0	0	2	0	0	2	0	0	0	
	計	2	***	1	1	2	0	0	0	1	1	0	2	0	0	2	0	0	2	0	0	0	
西諸県郡	高原町	2	***	2	0	2	0	0	0	1	0	1	2	0	0	2	0	0	2	0	0	0	
	計	2	***	2	0	2	0	0	0	1	0	1	2	0	0	2	0	0	2	0	0	0	
東諸県郡	国富町	5	575	5	0	5	0	0	0	4	0	1	5	0	0	5	0	0	5	0	0	0	
	綾町	3	306	3	0	3	0	0	0	3	0	0	3	0	0	3	0	0	3	0	0	0	
	計	8	881	8	0	8	0	0	0	7	0	1	8	0	0	8	0	0	8	0	0	0	
児湯郡	高鍋町	4	409	4	0	4	0	0	0	3	0	1	4	0	0	4	0	0	2	2	0	0	
	新富町	7	720	7	0	7	0	0	0	7	0	0	7	0	0	7	0	0	7	0	0	0	
	西米良村	0	0	0	0	0	0	0	0	0	0	0	0	0	0	0	0	0	0	0	0	0	
	木城町	1	***	1	0	1	0	0	0	1	0	0	1	0	0	1	0	0	1	0	0	0	
	川南町	6	675	6	0	6	0	0	0	6	0	0	6	0	0	6	0	0	5	1	0	0	
	都農町	1	***	1	0	1	0	0	0	1	0	0	1	0	0	1	0	0	1	0	0	0	
	計	19	***	19	0	19	0	0	0	18	0	1	19	0	0	19	0	0	16	3	0	0	
東臼杵郡	門川町	1	***	1	0	1	0	0	0	1	0	0	1	0	0	1	0	0	1	0	0	0	
	諸塚村	1	***	1	0	1	0	0	0	1	0	0	1	0	0	1	0	0	1	0	0	0	
	椎葉村	0	0	0	0	0	0	0	0	0	0	0	0	0	0	0	0	0	0	0	0	0	
	美郷町	0	0	0	0	0	0	0	0	0	0	0	0	0	0	0	0	0	0	0	0	0	
	計	2	***	2	0	2	0	0	0	2	0	0	2	0	0	2	0	0	2	0	0	0	
西臼杵郡	高千穂町	3	496	3	0	3	0	0	0	3	0	0	3	0	0	3	0	0	3	0	0	0	
	日之影町	1	***	1	0	1	0	0	0	1	0	0	1	0	0	1	0	0	1	0	0	0	
	五ヶ瀬町	0	0	0	0	0	0	0	0	0	0	0	0	0	0	0	0	0	0	0	0	0	
計	4	***	4	0	4	0	0	0	4	0	0	4	0	0	4	0	0	4	0	0	0		
郡計	37	***	36	1	37	0	0	0	0	33	1	3	37	0	0	37	0	0	34	3	0	0	
県計	294	33,251	277	17	292	0	1	0	1	257	25	12	288	6	0	294	0	0	240	8	1	45	

着工新設住宅戸数集計一覧表：国データ集計値

平成 30 年 4 月 ~ 平成 30 年 8 月分

	総戸数	床面積	新設住宅の資金							建築工法			住宅の種類			建て方			利用関係				
			構造		民間	公営	住金	公団	その他	在来工法	プレハブ	枠組壁	専用住宅	併用住宅	その他	一戸建	長屋建	共同	持家	貸家	給与	分譲	うちマンション
			木造	その他																			
宮崎市	1,238	102,083	636	602	1,195	0	43	0	0	906	189	143	1,167	71	0	564	179	495	467	621	3	147	55
都城市	498	43,140	357	141	497	0	1	0	0	441	51	6	491	7	0	309	55	134	253	198	3	44	0
延岡市	313	27,365	180	133	308	0	3	0	2	256	14	43	309	4	0	147	56	110	125	110	0	78	55
日南市	45	4,690	35	10	45	0	0	0	0	35	10	0	44	1	0	35	6	4	32	10	0	3	0
小林市	94	8,786	75	19	84	0	10	0	0	80	3	11	94	0	0	57	37	0	43	39	0	12	0
日向市	186	16,900	147	39	184	0	2	0	0	142	9	35	184	2	0	124	38	24	101	62	0	23	0
串間市	41	3,433	29	12	40	0	1	0	0	29	12	0	40	1	0	27	2	12	13	25	0	3	0
西都市	51	4,849	51	0	39	0	12	0	0	37	1	13	50	1	0	39	12	0	35	12	0	4	0
えびの市	19	2,141	19	0	19	0	0	0	0	19	0	0	19	0	0	19	0	0	18	1	0	0	0
市計	2,485	213,387	1,529	956	2,411	0	72	0	2	1,945	289	251	2,398	87	0	1,321	385	779	1,087	1,078	6	314	110
北諸県郡	三股町	88	7,326	52	36	43	35	10	0	77	1	10	88	0	0	43	10	35	35	45	0	8	0
	計	88	7,326	52	36	43	35	10	0	77	1	10	88	0	0	43	10	35	35	45	0	8	0
西諸県郡	高原町	10	923	10	0	10	0	0	0	9	0	1	10	0	0	10	0	0	10	0	0	0	0
	計	10	923	10	0	10	0	0	0	9	0	1	10	0	0	10	0	0	10	0	0	0	0
東諸県郡	国富町	46	4,933	46	0	38	0	8	0	35	0	11	46	0	0	38	8	0	29	8	0	9	0
	綾町	32	2,206	32	0	8	0	24	0	8	0	24	32	0	0	8	24	0	8	24	0	0	0
	計	78	7,139	78	0	46	0	32	0	43	0	35	78	0	0	46	32	0	37	32	0	9	0
児湯郡	高鍋町	56	4,741	44	12	52	0	4	0	45	0	11	56	0	0	34	22	0	22	25	0	9	0
	新富町	30	3,489	26	4	30	0	0	0	26	4	0	29	1	0	30	0	0	28	2	0	0	0
	西米良村	0	0	0	0	0	0	0	0	0	0	0	0	0	0	0	0	0	0	0	0	0	0
	木城町	8	811	7	1	8	0	0	0	7	1	0	8	0	0	8	0	0	8	0	0	0	0
	川南町	34	3,728	34	0	34	0	0	0	33	0	1	34	0	0	34	0	0	30	3	0	1	0
	都農町	19	1,853	19	0	12	0	7	0	11	2	6	19	0	0	13	6	0	13	6	0	0	0
	計	147	14,622	130	17	136	0	11	0	122	7	18	146	1	0	119	28	0	101	36	0	10	0
東臼杵郡	門川町	30	3,610	30	0	30	0	0	0	29	0	1	28	2	0	30	0	0	26	0	0	4	0
	諸塚村	2	***	2	0	2	0	0	0	2	0	0	2	0	0	2	0	0	2	0	0	0	0
	椎葉村	3	180	3	0	0	3	0	0	3	0	0	3	0	0	3	0	0	0	3	0	0	0
	美郷町	4	540	4	0	4	0	0	0	4	0	0	4	0	0	4	0	0	4	0	0	0	0
	計	39	***	39	0	36	3	0	0	38	0	1	37	2	0	39	0	0	32	3	0	4	0
西臼杵郡	高千穂町	21	1,793	13	8	13	8	0	0	13	0	8	21	0	0	5	8	8	5	16	0	0	0
	日之影町	3	281	3	0	3	0	0	0	3	0	0	3	0	0	3	0	0	3	0	0	0	0
	五ヶ瀬町	1	***	1	0	1	0	0	0	0	1	0	1	0	0	1	0	0	1	0	0	0	0
	計	25	***	17	8	17	8	0	0	16	1	8	25	0	0	9	8	8	9	16	0	0	0
郡計	387	36,782	326	61	288	46	53	0	0	305	9	73	384	3	0	266	78	43	224	132	0	31	0
県計	2,872	250,169	1,855	1,017	2,699	46	125	0	2	2,250	298	324	2,782	90	0	1,587	463	822	1,311	1,210	6	345	110

着工新設住宅戸数集計一覧表【戸建のみ】：国データ集計値

平成 30 年 4 月～平成 30 年 8 月分

	総戸数	床面積	構造		新設住宅の資金					建築工法			住宅の種類			建て方			利用関係			
			木造	その他	民間	公営	住金	公団	その他	在来工法	プレハブ	枠組壁	専用住宅	併用住宅	その他	一戸建	長屋建	共同	持家	貸家	給与	分譲
宮崎市	564	64,333	502	62	557	0	7	0	0	463	84	17	553	11	0	564	0	0	464	5	3	92
都城市	309	34,250	294	15	308	0	1	0	0	286	17	6	302	7	0	309	0	0	253	9	3	44
延岡市	147	16,971	132	15	142	0	3	0	2	128	14	5	143	4	0	147	0	0	123	1	0	23
日南市	35	4,174	35	0	35	0	0	0	0	35	0	0	34	1	0	35	0	0	32	0	0	3
小林市	57	6,919	54	3	57	0	0	0	0	53	3	1	57	0	0	57	0	0	43	2	0	12
日向市	124	14,071	119	5	122	0	2	0	0	112	5	7	122	2	0	124	0	0	101	0	0	23
串間市	27	2,582	27	0	26	0	1	0	0	27	0	0	26	1	0	27	0	0	13	11	0	3
西都市	39	4,183	39	0	39	0	0	0	0	37	1	1	38	1	0	39	0	0	35	0	0	4
えびの市	19	2,141	19	0	19	0	0	0	0	19	0	0	19	0	0	19	0	0	18	1	0	0
市計	1,321	149,624	1,221	100	1,305	0	14	0	2	1,160	124	37	1,294	27	0	1,321	0	0	1,082	29	6	204
北諸県郡	三股町	43	4,750	42	1	43	0	0	0	42	1	0	43	0	0	43	0	0	35	0	0	8
	計	43	4,750	42	1	43	0	0	0	42	1	0	43	0	0	43	0	0	35	0	0	8
西諸県郡	高原町	10	923	10	0	10	0	0	0	9	0	1	10	0	0	10	0	0	10	0	0	0
	計	10	923	10	0	10	0	0	0	9	0	1	10	0	0	10	0	0	10	0	0	0
東諸県郡	国富町	38	4,484	38	0	38	0	0	0	35	0	3	38	0	0	38	0	0	29	0	0	9
	綾町	8	850	8	0	8	0	0	0	8	0	0	8	0	0	8	0	0	8	0	0	0
	計	46	5,334	46	0	46	0	0	0	43	0	3	46	0	0	46	0	0	37	0	0	9
児湯郡	高鍋町	34	3,490	34	0	34	0	0	0	33	0	1	34	0	0	34	0	0	22	3	0	9
	新富町	30	3,489	26	4	30	0	0	0	26	4	0	29	1	0	30	0	0	28	2	0	0
	西米良村	0	0	0	0	0	0	0	0	0	0	0	0	0	0	0	0	0	0	0	0	0
	木城町	8	811	7	1	8	0	0	0	7	1	0	8	0	0	8	0	0	8	0	0	0
	川南町	34	3,728	34	0	34	0	0	0	33	0	1	34	0	0	34	0	0	30	3	0	1
	都農町	13	1,520	13	0	12	0	1	0	11	2	0	13	0	0	13	0	0	13	0	0	0
	計	119	13,038	114	5	118	0	1	0	110	7	2	118	1	0	119	0	0	101	8	0	10
東臼杵郡	門川町	30	3,610	30	0	30	0	0	0	29	0	1	28	2	0	30	0	0	26	0	0	4
	諸塚村	2	***	2	0	2	0	0	0	2	0	0	2	0	0	2	0	0	2	0	0	0
	椎葉村	3	180	3	0	0	3	0	0	3	0	0	3	0	0	3	0	0	0	3	0	0
	美郷町	4	540	4	0	4	0	0	0	4	0	0	4	0	0	4	0	0	4	0	0	0
	計	39	***	39	0	36	3	0	0	38	0	1	37	2	0	39	0	0	32	3	0	4
西臼杵郡	高千穂町	5	743	5	0	5	0	0	0	5	0	0	5	0	0	5	0	0	5	0	0	0
	日之影町	3	281	3	0	3	0	0	0	3	0	0	3	0	0	3	0	0	3	0	0	0
	五ヶ瀬町	1	***	1	0	1	0	0	0	0	1	0	1	0	0	1	0	0	1	0	0	0
	計	9	***	9	0	9	0	0	0	8	1	0	9	0	0	9	0	0	9	0	0	0
郡計	266	29,767	260	6	262	3	1	0	0	250	9	7	263	3	0	266	0	0	224	11	0	31
県計	1,587	179,391	1,481	106	1,567	3	15	0	2	1,410	133	44	1,557	30	0	1,587	0	0	1,306	40	6	235

着工新設住宅統計集計表：国データ集計値

当 期 (平成30年4月分～平成30年8月) 前 期 (平成29年4月分～平成29年8月)

	合計	構 造		新 設 住 宅 の 資 金					建 築 工 法			利 用 関 係				
		木 造	そ の 他	民 間	公 営	住 金	公 団	そ の 他	在 来 工 法	プ レ ハ ブ	枠 組 壁	持 家	貸 家	給 与	分 譲	
戸 数	当 期	2,872	1,855	1,017	2,699	46	125	0	2	2,250	298	324	1,311	1,210	6	345
	前 期	3,023	2,009	1,014	2,941	35	44	0	3	2,390	324	309	1,310	1,328	13	372
	伸 び 数	△ 151	△ 154	3	△ 242	11	81	0	△ 1	△ 140	△ 26	15	1	△ 118	△ 7	△ 27
	伸 び 率	△ 5.0	△ 7.7	0.3	△ 8.2	31.4	184.1	---	△ 33.3	△ 5.9	△ 8.0	4.9	0.1	△ 8.9	△ 53.8	△ 7.3
床 面 積	当 期	250,169	185,814	64,355	239,239	2,796	7,922	0	212	204,401	25,643	20,125	152,724	63,374	942	33,129
	前 期	203,575	150,721	52,854	198,695	2,048	2,657	0	175	164,124	23,591	15,860	116,805	58,373	865	27,532
	伸 び 数	46,594	35,093	11,501	40,544	748	5,265	0	37	40,277	2,052	4,265	35,919	5,001	77	5,597
	伸 び 率	22.9	23.3	21.8	20.4	36.5	198.2	---	21.1	24.5	8.7	26.9	30.8	8.6	8.9	20.3
	当 期 一戸当床面積	87.11	100.17	63.28	88.64	60.78	63.38	---	106.00	90.84	86.05	62.11	116.49	52.38	157.00	96.03
	前 期 一戸当床面積	67.34	75.02	52.12	67.56	58.51	60.39	---	58.33	68.67	72.81	51.33	89.16	43.96	66.54	74.01
工 事 費 予 定 額	当 期	4,178,332	2,864,054	1,314,278	3,982,327	74,813	117,192	0	4,000	3,363,681	520,201	294,450	2,547,601	1,072,235	43,039	515,457
	前 期	4,090,664	2,935,827	1,154,837	3,977,964	55,000	53,900	0	3,800	3,253,043	539,191	298,430	2,421,327	1,126,480	38,195	504,662
	伸 び 数	87,668	△ 71,773	159,441	4,363	19,813	63,292	0	200	110,638	△ 18,990	△ 3,980	126,274	△ 54,245	4,844	10,795
	伸 び 率	2.1	△ 2.4	13.8	0.1	36.0	117.4	---	5.3	3.4	△ 3.5	△ 1.3	5.2	△ 4.8	12.7	2.1
	当 期 一戸当工事費	1,455	1,544	1,292	1,475	1,626	938	---	2,000	1,495	1,746	909	1,943	886	7,173	1,494
	前 期 一戸当工事費	1,353	1,461	1,139	1,353	1,571	1,225	---	1,267	1,361	1,664	966	1,848	848	2,938	1,357

【単位：戸数：「戸」、床面積：「㎡」、工事費予定額：「万円」、伸び率：「%】

平成30年度月別着工新設住宅戸数集計一覧表:国データ集計値

	総戸数	床面積	構造		新設住宅の資金					建築工法			住宅の種類			建て方			利用関係				
			木造	その他	民間	公営	住金	公団	その他	在来工法	プレハブ	枠組壁	専用住宅	併用住宅	その他	一戸建	長屋建	共同	持家	貸家	給与	分譲	うちマンション
4月	592	52,124	388	204	562	0	30	0	0	490	24	78	571	21	0	317	81	194	255	221	1	115	55
5月	455	39,096	348	107	398	8	49	0	0	327	37	91	449	6	0	256	119	80	221	205	2	27	0
6月	653	57,516	360	293	598	38	17	0	0	517	84	52	603	50	0	330	91	232	276	278	0	99	55
7月	664	57,674	390	274	645	0	18	0	1	501	120	43	657	7	0	390	74	200	319	284	2	59	0
8月	508	43,759	369	139	496	0	11	0	1	415	33	60	502	6	0	294	98	116	240	222	1	45	0
9月																							
10月																							
11月																							
12月																							
1月																							
2月																							
3月																							
合計	2,872	250,169	1,855	1,017	2,699	46	125	0	2	2,250	298	324	2,782	90	0	1,587	463	822	1,311	1,210	6	345	110