砂防指定地・急傾斜地崩壊危険区域　位置図
高鍋土木事務所

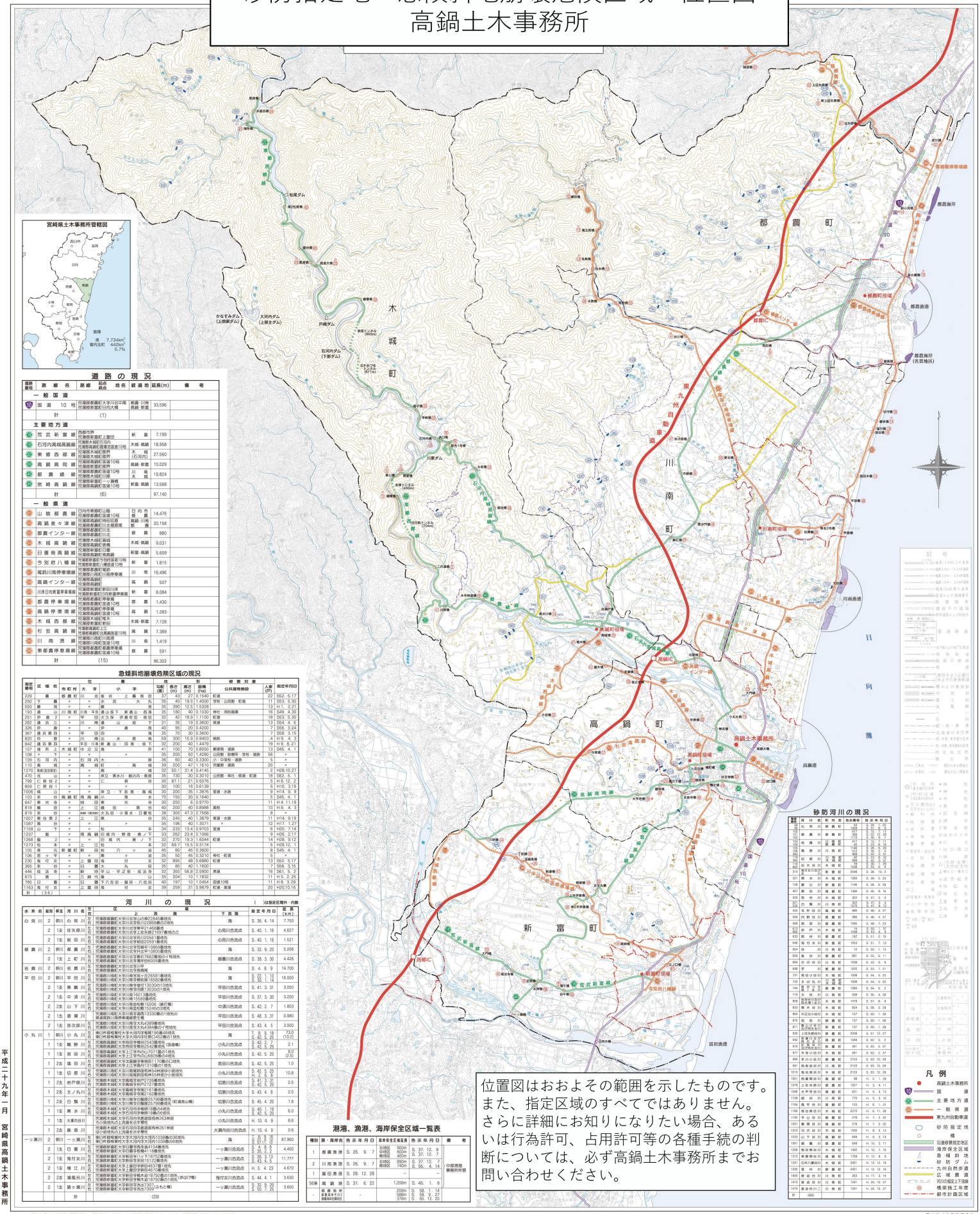

道路の現況

路線番号	路線名	路線	起点 終点	路線名	経過地	延長(m)	備考
	一般国道						
10	国道 10号	宮崎県都農町大字川北中尾 宮崎県延岡市川内橋		都農・川南 高鍋・新富		33,596	
	計			(1)			
	主要地方道						
40	荒武新富線	西都市界 宮崎県新富町上富田		新富		7,199	
41	石河内高城高鍋線	宮崎郡木城町石河内 宮崎郡高鍋町蚊口浦字国道10号		木城・高鍋		18,958	
42	東郷西都線	宮崎郡木城町椎内 宮崎郡木城町銀座		木城 (石河内)		27,560	
43	高鍋高岡線	宮崎郡高鍋町新富10号 宮崎郡高鍋町蚊口浦		高鍋・新富		10,029	
44	都農線	宮崎郡都農町東新田10号 宮崎郡木城町川原		川南 木城		19,824	
45	宮崎高鍋線	宮崎郡新富町一ツ瀬橋 宮崎郡高鍋町蚊口浦		新富・高鍋		13,568	
	計			(5)		97,140	
	一般県道						
49	山陰都農線	日向市東郷町山陰 宮崎郡都農町東新田10号		日向市 都農		14,476	
50	高鍋美々津線	宮崎郡高鍋町持田切原 宮崎郡都農町川北橋詰原		高鍋・川南 都農		20,158	
51	都農インター線	宮崎郡都農町川北 宮崎郡都農町川北		都農		880	
52	木城高鍋線	宮崎郡木城町高城 宮崎郡高鍋町替橋		木城・高鍋		9,031	
53	日豊南高鍋線	宮崎郡木城町石脇 宮崎郡高鍋町南高鍋		新富・高鍋		5,609	
54	今別府八幡線	宮崎郡新富町今別府国道10号 宮崎郡新富町八幡国道10号		新富		1,815	
55	尾前川南停車場線	宮崎郡都農町尾前 宮崎郡川南町南町国道10号		川南		16,496	
56	高鍋インター線	宮崎郡高鍋町 宮崎郡高鍋町		高鍋		507	
57	川床日向新富停車場線	宮崎郡新富町新田川床 宮崎郡新富町日向新富停車場		新富		8,084	
58	都農停車場線	宮崎郡都農町停車場 宮崎郡都農町荒武10号		都農		1,430	
59	高鍋停車場線	宮崎郡高鍋町停車場 宮崎郡高鍋町荒武10号		高鍋		1,283	
60	木城西都線	宮崎郡木城町椎木 宮崎郡新富町新田		木城・新富		7,128	
61	杉安高鍋線	宮崎郡高鍋町上江 宮崎郡高鍋町北高鍋国道10号		高鍋		7,389	
62	川南港線	宮崎郡川南町川南港 宮崎郡川南町国道10号		川南		1,419	
63	東都農停車場線	宮崎郡都農町都農停車場 宮崎郡都農町国道10号		都農		591	
	計			(15)		96,302	

急傾斜地崩壊危険区域の現況

指定番号	区域名	位置 市町村	大字	小字	地形 勾配(度)	長さ(m)	高さ(m)	面積(ha)	被害対象 公共建物施設	人家(戸)	指定年月日
220	喜	都農町	川北	発谷上	森前田	37	43	27.0	0.1540	町道	22	S52. 5.17
250	下	〃	〃	水流	大丸	35	40	19.5	1.4000	学校・公民館・町道	11	S53. 5.30
550	鶴	同	〃	鶴	見	35	390	12.5	1.5328		13	H 1. 2.21
193	清	山川町	都農	平田	通り坂下	35	180	40	0.1030	神社・消防詰所	16	S48. 4.30
251	伊	倉 2	〃	平	田 大久保	伊倉年田	32	42	18.9	1.1100	町道	18	S53. 5.30
282	清	宮 2	〃	川	南 清	山 切	31	35	19	0.3600	県道	13	S54. 4. 6
326	伊	倉	〃	〃	伊	倉	南	40	95	20	0.4200		7	S56. 3.24
367	清宮第四	〃	平	田	四	清	南	35	70	30	0.3600		7	S58. 3.15
820	松	原	〃	南	迫	水	原	南	59	300	15.9	0.9403	病院	4	H 9. 4. 3
842	通沢第四	〃	平田・川南	新	通り山	西海・坂下		32	200	40	1.4479		19	H 9. 8.21
107	後 所	2	木城町	付	之	仁	角	所	41	100	70	0.8050	郵便局・道路	13	S45. 4. 1
108	〃	下	〃	〃		〃		〃	35	200	50	1.4280	公民館・診療所・学校・道路	56	〃
109	石	河 内	〃	右	河 内	大	迫	原	35	60	40	0.3300	小・中学校・道路	5	〃
110	高	城	〃	高	城	町	高	城	39	200	47	1.1610	児童館・道路	20	〃
1270	高城(拡張)	〃	〃	高	城			32	50.1	31.4	0.4145			2	H28.10.27
470	荒	山	〃	〃	岸立・黒水川・鹿の内・鹿倉			35	730	30	0.3010	公民館・神社・頭道・町道		18	S62. 5. 1
799	仁	殿谷 2	〃	仁	殿	谷		30	87.1	21	0.5076			5	H 8. 12. 2
859	仁	殿谷 1	〃	〃		〃		30	100	16	0.6139			5	H10. 3.19
1006	荒	山	〃	〃	岸立・下長原		鹿 倉	30	200	35	1.3876	里道・水路		9	H14. 9. 9
103	倉	谷 高城町	高	城	小	落	水	70	150	30	0.1640			5	S45. 4. 1
647	東	光 寺	〃	持	田	樋	元	30	250	6	0.9770			11	H 4. 11.19
818	鶴	田	〃	上	江	鶴	田	鶴	40	200	40	0.8988	高校	10	H 9. 4. 3
819	東	台	〃	持田	樋元・丸田	小黒水・日置町		38	300	47.3	2.7568			8	〃
1007	南谷第 2	〃	上	江	高		谷	35	245	40	1.3879	里道・水路		11	H14. 9.19
1067	高	谷	〃	〃		〃		35	196	40	1.3071	〃		12	H17. 1.27
1159	山	下	〃	〃	松		本	34	233	13.4	0.9703	里道		6	H20. 7.14
1237	皆	〃	〃	南高城	旧城内・野首・東ノ下			33	262	23.4	2.1066			9	H26. 2.17
1268	塩	2	〃	〃	田	城	内	奥	ノ下	32	270	19.3	1.6044	町道	14	H28. 9.12
1273	松	本	〃	上	江	松		本	32	69.7	15.5	0.3174		5	H28.12. 1
105	南	元新富町	新	田	樋	穴	ヶ	迫	45	80	45	0.3600		8	S45. 4. 1
106	荒	ヶ 平	〃	〃		樋	ヶ	迫	35	50	45	0.3210	神社・町道	5	〃
230	鬼	付 女	〃	上	富	田	鬼	付	女	32	895	48	0.6880	町道	13	S52. 5.17
365	金	谷	〃	日	高	大	丸	谷	35	65	40	1.1600		7	S58. 3.15
446	役	法 寺	〃	新	田	平	山・役	法	寺	32	350	56.8	2.5900	県道	16	S61. 5. 2
673	鶴	〃	〃	鶴	代	鶴	代	鶴	35	204	10	1.1832		11	H 5. 2.25
785	日	豊	〃	日	豊	下六反田・越田・六反田		40	197	10	0.7900	国道10号		11	H 8. 3.29
1163	鬼	付 女	〃	上富	田	鬼	付	女	39	259	31	0.9879	町道・里道	20	H20.10.16
計		(36)													

河川の現況

（　）は指定区間外・内書

水系名	起因	郡名	河川名	区分	区間 起点	区間 終点	下流域	延長(km)
小見川	2	都城	小見川	左	宮崎郡都農町大字川北字山の神2235番地先	海	S. 36. 4. 14	7.750
				右	宮崎郡都農町大字川北字松川2285番地の2先			
	2	1次	往矢原川	左	宮崎郡都農町大字川北字東平2146番地	小見川合流点	S. 40. 1. 16	4.627
				右	宮崎郡都農町大字川北字上宅矢原2105字南後の乙			
	2	1次	前田川	左	宮崎郡都農町大字川北字向江0205番地先	小見川合流点	S. 40. 1. 16	1.521
				右	宮崎郡都農町大字川北字前田0205字番地先			
都農川	2	郡山	都農川	左	宮崎郡都農町大字川北字長原平1595の8番地先	海	S. 32. 9. 20	5.208
				右	宮崎郡都農町大字川北字比平1080番地先			
	2	1次	上町川	左	宮崎郡都農町大字都農字下長2786番地の7先	都農川合流点	S. 38. 3. 30	4.428
				右	宮崎郡都農町大字都農字長2600番地先			
名貫川	2	郡山	名貫川	左	宮崎郡都農町大字川北字長崎鼻	海	S. 4. 8. 9	14.700
				右	宮崎郡都農町大字川北字長崎			
平田川	2	郡山	平田川	左	宮崎郡川南町大字川南字若ヶ丘2655番地先	海	S. 22. 1. 10 S. 30. 3. 1	16.000
				右	宮崎郡川南町大字川南字若ヶ丘2655番地先			
	2	1次	黒鶴川	左	宮崎郡川南町大字川南字若ヶ丘1303の21地先	平田川合流点	S. 41. 3. 31	3.050
				右	宮崎郡川南町大字川南字若ヶ丘1303の21地先			
	2	1次	中須川	左	宮崎郡川南町大字川南字川南1601番地先	平田川合流点	S. 37. 3. 30	3.200
				右	宮崎郡川南町大字川南字川南1595番地先			
	2	2次	山下川	左	宮崎郡川南町大字川南字松敷1506番地（緑灯橋）	中須川合流点	S. 42. 2. 7	1.803
				右	宮崎郡川南町大字川南字松敷1524番地先			
	2	1次	唐瀬川	左	宮崎郡川南町大字川南字唐瀬13330番地の1地先の	平田川合流点	S. 48. 3. 31	0.980
				右	県道延岡川南停車場線歩道橋			
	2	1次	弥次郎川	左	宮崎郡川南町大字川南字大内4389番地先	平田川合流点	S. 43. 4. 5	3.000
				右	宮崎郡川南町大字川南字大内4384番の7相地先			
小丸川	1	郡山	小丸川	左	東臼杵郡椎葉村大字大字向字椎尾1番地48地先	海	T. 8. 9. 18 S. 42. 5. 25	73.0 (10.2)
				右	東臼杵郡椎葉村大字大字向字椎尾1452番地の1地先			
	1	1次	鶴野川	左	宮崎郡高鍋町大字持田字横谷254番地先（国道橋）	小丸川合流点	S. 42. 2. 7 S. 42. 5. 25	2.1
				右	宮崎郡高鍋町大字持田字横谷254番地先（国道橋）			
	1	1次	宮田川	左	宮崎郡高鍋町大字上江字ウロ71番の1地先	小丸川合流点	S. 42. 5. 25	8.0 (2.5)
				右	宮崎郡高鍋町大字上江字ウロ71番の1地先			
	1	2次	塩田川	左	宮崎郡高鍋町大字北高鍋字東柳田1170番の2地先	宮田川合流点	S. 42. 5. 25	1.0
				右	宮崎郡高鍋町大字上江字高丸1310番の1地先			
	1	1次	切原川	左	宮崎郡川南町大字川南字切原字南林54林班の1切原地先	小丸川合流点	S. 42. 5. 25 H. 2. 6. 8	10.8
				右	宮崎郡川南町大字川南字切原字南林54林班の1切原地先			
	1	2次	岩戸原川	左	宮崎郡木城町大字椎木字戸ノ口2727番地先	切原川合流点	S. 41. 3. 31 S. 42. 5. 25	2.5
				右	宮崎郡木城町大字椎木字戸ノ口2727番地先			
	1	2次	主ノ丸川	左	宮崎郡木城町大字椎木字椎王162番地先	切原川合流点	S. 43. 4. 8	2.0
				右	宮崎郡木城町大字椎木字椎王162番地先			
	1	2次	白鶴川	左	宮崎郡川南町大字川南字白鶴原25798番地先（町道高山橋）	切原川合流点	S. 45. 4. 20	1.8
				右	宮崎郡川南町大字川南字白鶴原25798番地先（町道高山橋）			
	1	1次	黒水川	左	宮崎郡木城町大字石河内字梅畑18番の4地先	小丸川合流点	S. 40. 1. 16 S. 42. 5. 25	6.0
				右	宮崎郡木城町大字石河内字梅畑18番の4地先			
	1	1次	大瀬内谷川	左	宮崎郡木城町大字石河内字柴原原田第26林班	小丸川合流点	H. 10. 4. 9	8.6
				右	2小班地先の上流端左岸標石			
	1	2次	鹿道川	左	宮崎郡木城町大字石河内字鹿道原第26林班第	大瀬内谷川合流点	H. 10. 4. 9	0.6
				右	3小班地先の上流端左岸標石			
一ツ瀬川	1	郡山	一ツ瀬川	左	東臼杵郡椎葉村大字大字向字天満川1039番の36地先	海	S. 31. 7. 12 S. 37. 9. 13	87.960
				右	東臼杵郡椎葉村大字大字向字天満川1039番の36地先			
	2	1次	日置川	左	宮崎郡新富町大字日置字西友条4104番地先	一ツ瀬川合流点	S. 4. 6. 3 S. 35. 2. 5	4.400
				右	宮崎郡新富町大字日置字西友条4104番地先			
	2	1次	鬼付女川	左	宮崎郡新富町大字新田字ハケ下876之2番地先	一ツ瀬川合流点	S. 26. 3. 13 S. 43. 4. 8	11.777
				右	宮崎郡新富町大字新田字東田876之2番地先			
	2	1次	横江川	左	宮崎郡新富町大字上富田字鬼付463了第1地先	一ツ瀬川合流点	H. 3. 4. 23	4.670
				右	宮崎郡新富町大字上富田字鬼付463了第1地先			
	2	2次	蒲鳥邑川	左	宮崎郡新富町大字新田字椎木第187字第的1地先（赤ほけ橋）	海付女川合流点	S. 44. 4. 1	3.630
				右	宮崎郡新富町大字新田字椎木第187字第的1地先（赤ほけ橋）			
	2	1次	第ヶ瀬川	左	宮崎郡新富町大字新田字西迫7307ノ(ふもと橋)	一ツ瀬川合流点	S. 32. 9. 20 S. 50. 7. 25	3.600
				右	宮崎郡新富町大字新田字西迫7307ノ(ふもと橋)			
	計				(29)			

港湾、漁港、海岸保全区域一覧表

種別	港・海岸名	告示年月日	海岸保全区域延長	告示年月日	備考
1	都農漁港	S. 26. 9. 7	北地区 800m 中地区 800m 南地区 400m	S. 37. 12. 9 S. 37. 12. 7	中部港湾事務所所管
2	川南漁港	S. 26. 9. 7	北地区 890m 南地区 740m	S. 37. 12. 7 S. 56. 4. 14	
3	富田漁港	S. 28. 12. 28	—	—	
56第	高鍋港	S. 31. 6. 22	1,200m	S. 45. 1. 6	
-	都農海岸 都農海岸すさの2 都農海岸本郷区	-	200m 588m 370m	S. 58. 1. 14 S. 58. 9. 27 S. 60. 12. 25	

位置図はおおよその範囲を示したものです。
また、指定区域のすべてではありません。
さらに詳細にお知りになりたい場合、あるいは行為許可、占用許可等の各種手続の判断については、必ず高鍋土木事務所までお問い合わせください。

平成二十九年一月　宮崎県高鍋土木事務所

・この相図は、国土地理院長の承認を年度で、飛鳥間分の5万分の1地形図を複製したものである。(承認番号 平 28 九複、第51号)
・この相図を第三者が複製する場合には、前たに国土地理院の承認を得なければならない。

1：50,000
0　1000　2000　3000　4000　5000m

㈱ミマイクロ日本社
宮崎市東大淀2-13-26 TEL.0985(27)-4669