砂防指定地・急傾斜地崩壊危険区域・地すべり防止区域　位置図
西臼杵支庁

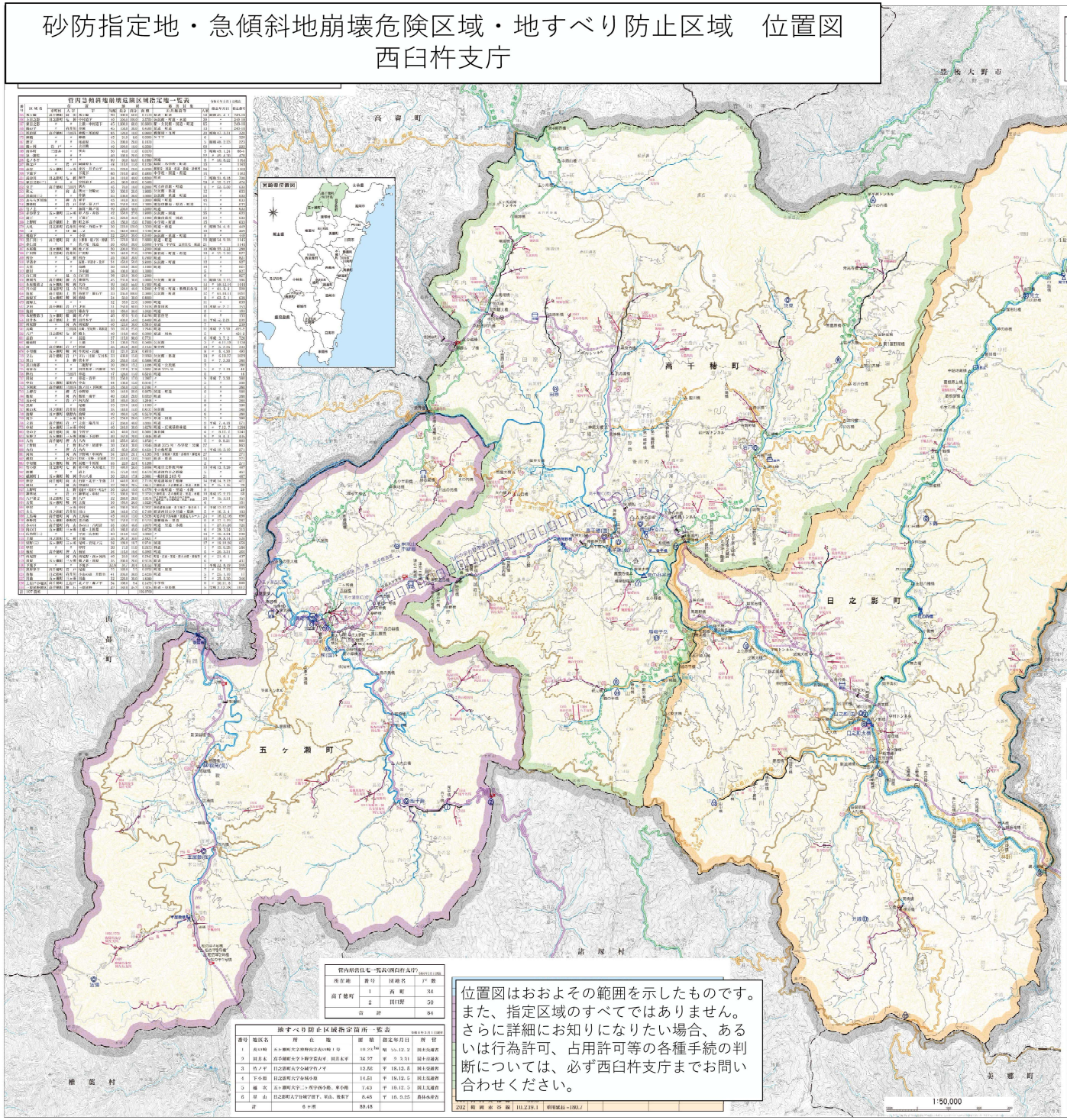

位置図はおおよその範囲を示したものです。
また、指定区域のすべてではありません。
さらに詳細にお知りにくいたい場合、あるいは行為許可、占用許可等の各種手続の判断については、必ず西臼杵支庁までお問い合わせください。

令和六年三月

宮崎県西臼杵支庁土木課

管内の水防警報河川、水位周知河川における水位設定状況

主管：延岡警察署長
予報（ﾚﾍﾞﾙ1）、ﾚﾍﾞﾙ2）
警戒ﾚﾍﾞﾙ3）、ﾚﾍﾞﾙ4）

河川名	観測所名	観測所所在地	水防団待機水位（ﾚﾍﾞﾙ1）	氾濫注意水位（ﾚﾍﾞﾙ2）	避難判断水位	氾濫危険水位
三ヶ所川	宿原橋	五ヶ瀬町三ヶ所	1.20 (496.80)	1.80 (497.40)	2.30 (498.50)	3.40 (499.00)
五ヶ瀬川	沓の谷橋	高千穂町三田井	5.40 (179.47)	6.20 (180.27)	6.20 (180.27)	6.50 (180.57)
	日之影橋	日之影町岩井川	1.20 (95.35)	3.00 (96.25)	3.80 (97.05)	5.00 (98.35)

河川砂防の現況

区分	河川数	延長	概要
一級河川水系	30	258.3(km)	五ヶ瀬川水系（31）、赤村川水系（1）
砂防河川	159	511.3(km)	砂防指定区域数（159ヶ所）

管内河川一覧表

令和五年三月三日現在

河川番号	河川名	告示年月日	管理区分	指定区間 上流端	指定区間 下流端	延長(km)	備考
1	五ヶ瀬川	昭 8.9.18	都道府県	宮崎県西臼杵郡高千穂町大字三田井字小八重	南日向市	五ヶ瀬川水系	
1	大野川	明治 2.2	〃	宮崎県西臼杵郡高千穂町大字三田井字小八重	大分県竹田市	5.0	大野川水系
47	剛ノ瀬川	〃 8.9.18	1次急傾	宮崎県西臼杵郡高千穂町大字三田井字小八重	五ヶ瀬川一級	12.9	五ヶ瀬川水系
49	日向川	〃 4.8.9	〃	宮崎県西臼杵郡高千穂町大字岩井川字小八重	〃	3.8	〃
50	大瀬川	〃 15.3.20	2次急砂	宮崎県西臼杵郡高千穂町大字岩井川字小八重	日向市内	6.7	〃
51	塩 川	〃 4.8.9	1次急砂	宮崎県西臼杵郡高千穂町大字岩井川字小八重	五ヶ瀬川一級	8.1	〃
52	日之影川	昭 8.9.18	〃	宮崎県西臼杵郡日之影町大字三田井字小八重	〃	19.0	〃
53	長谷川	明治 44.3.30	〃	宮崎県西臼杵郡日之影町大字三田井字小八重	〃	4.3	〃
54	御岩川	〃 38.6.5	〃	宮崎県西臼杵郡日之影町大字三田井字小八重	〃	2.0	〃
55	秋元川	〃 41.3.28	〃	宮崎県西臼杵郡日之影町大字三田井字小八重	〃	5.5	〃
56	野原川	〃 41.3.30	2次安砂	宮崎県西臼杵郡日之影町大字三田井字小八重	四ヶ所一級	0.4	〃
57	長戸川	〃 35.2.1	1次急砂	宮崎県西臼杵郡日之影町大字三田井字小八重	五ヶ瀬川一級	15.5	〃
58	上竹矢川	〃 41.3.28	2次安砂	宮崎県西臼杵郡日之影町大字三田井字小八重	一ノ宮川一級	5.0	〃
59	神代川	〃 47.5.4	1次急砂	宮崎県西臼杵郡日之影町大字三田井字小八重	五ヶ瀬川一級	3.0	〃
60	勝取川	〃	〃	宮崎県西臼杵郡日之影町大字三田井字小八重	〃	6.5	〃
61	下流谷川	〃 51.3.10	〃	宮崎県西臼杵郡日之影町大字三田井字小八重	〃	0.5	〃
62	上野川	〃 38.3.30	〃	宮崎県西臼杵郡日之影町大字三田井字小八重	〃	8.0	〃
63	下野川	〃 51.3.10	2次安砂	宮崎県西臼杵郡日之影町大字三田井字小八重	三田井川一級	3.0	〃
64	小又川	〃 41.5.4	〃	宮崎県西臼杵郡日之影町大字三田井字小八重	〃	7.5	〃
65	俣平川	〃 41.3.20	1次安砂	宮崎県西臼杵郡日之影町大字三田井字小八重	五ヶ瀬川一級	0.3	〃
66	大内川	〃	〃	宮崎県西臼杵郡日之影町大字三田井字小八重	〃	0.5	〃
67	河内川	〃 41.3.28	〃	宮崎県西臼杵郡日之影町大字三田井字小八重	〃	0.4	〃
68	田原川	〃	2次急砂	宮崎県西臼杵郡日之影町大字岩井川字小八重	岡内川一級	4.2	〃
69	熊野川	平成 6.5.25	〃	宮崎県西臼杵郡日之影町大字岩井川字小八重	〃	0.8	〃
70	小河内川	〃	〃	宮崎県西臼杵郡日之影町大字岩井川字小八重	〃	0.7	〃
71	菅の谷川	昭 41.3.28	1次安砂	宮崎県西臼杵郡日之影町大字岩井川字小八重	五ヶ瀬川一級	0.4	〃
72	川走川	〃 3.8.11	〃	宮崎県西臼杵郡日之影町大字岩井川字小八重	〃	0.6	〃
73	三ヶ所川	〃	〃	宮崎県西臼杵郡五ヶ瀬町大字宿原	〃	19.0	〃
74	小狩川	昭 16.1.12	2次安砂	宮崎県西臼杵郡五ヶ瀬町大字宿原字小狩原小河内	三田井川一級	0.2	〃
75	尾平川	〃 41.4.5	〃	宮崎県西臼杵郡五ヶ瀬町大字宿原字小狩原小河内	〃	1.8	〃
計	30					225.7	

管内砂防河川一覧表

令和六年三月三日現在

為番号	河川番号	水系名	市町村名	河川名	指定年月日	所管	指定区間(m)
1	22	〃 五ヶ瀬川	〃 五ヶ瀬町	〃	平 25.3.8	西臼杵郡日之影町大字七折字下一里平	4,600
	23	〃 五ヶ瀬川	〃 五ヶ瀬町	〃	平 25.3.8	西臼杵郡五ヶ瀬町大字鞍岡字上ノ平	3,000
3	24	〃 〃	〃 〃	〃	平 25.12.3	〃	4,000
	25	〃 〃	〃 〃	〃	平 25.12.3	〃	4,000
4	26	〃 〃	〃 〃	〃	平 25.3.8	〃	4,000
	27	〃 〃	〃 〃	〃	平 25.3.8	〃	4,000
5	164	〃 〃	〃 〃	〃	平 27.11.10	〃	4,000
	165	〃 〃	〃 〃	〃	平 27.11.10	〃	4,000
6	7	〃 〃	〃 〃	〃	平 25.12.3	〃	3,400
	8	〃 〃	〃 〃	〃	平 25.12.3	〃	3,400
7	9	〃 〃	〃 〃	〃	平 25.3.8	〃	3,400
	10	〃 〃	〃 〃	〃	平 25.3.8	〃	3,400
8	3	〃 〃	〃 〃	〃	平 25.12.3	〃	3,800
	4	〃 〃	〃 〃	〃	平 25.12.3	〃	3,800
9	11	〃 〃	〃 〃	〃	平 25.3.8	西臼杵郡高千穂町大字三田井字中平	2,700
	141	〃 〃	〃 〃	〃	平 25.6.6	〃	4,000
10	12	〃 〃	〃 〃	〃	平 25.3.8	〃	4,000
	13	〃 〃	〃 〃	〃	平 25.3.8	〃	4,000
11	14	〃 〃	〃 〃	〃	平 25.3.8	〃	2,740
	15	〃 〃	〃 〃	〃	平 25.3.20	〃	4,300
12	16	〃 〃	〃 〃	〃	平 25.3.8	西臼杵郡日之影町大字七折字中平	2,000
	17	〃 〃	〃 〃	〃	平 25.3.8	〃	2,000
13	18	〃 〃	〃 〃	〃	平 25.3.8	〃	3,000
	264	〃 〃	〃 〃	〃	平 27.11.10	〃	1,000
14	19	〃 〃	〃 〃	〃	平 25.3.8	〃	3,200
	20	〃 〃	〃 〃	〃	平 25.3.8	〃	3,200
15	313	〃 大瀬	〃 〃	〃	平 29.10.3	西臼杵郡西日本興業株式会社	0,300
16	314	〃 〃	〃 〃	〃	平 29.10.3	〃	0,300
17	315	〃 〃	〃 〃	〃	平 29.10.3	〃	0,300
18	316	〃 〃	〃 〃	〃	平 29.10.3	〃	0,300
19	317	〃 〃	〃 〃	〃	平 29.10.3	〃	0,300
20	318	〃 〃	〃 〃	〃	平 29.10.3	〃	0,300
21	319	〃 〃	〃 〃	〃	平 29.10.3	〃	0,300
22	320	〃 〃	〃 〃	〃	平 29.10.3	〃	0,300
23	321	〃 〃	〃 〃	〃	平 29.10.3	〃	0,300
24	322	〃 〃	〃 〃	〃	平 29.10.3	〃	0,300
25	323	〃 〃	〃 〃	〃	平 29.10.3	〃	0,300
26	324	〃 〃	〃 〃	〃	平 29.10.3	〃	0,300
27	325	〃 〃	〃 〃	〃	平 29.10.3	〃	0,300
28	326	〃 〃	〃 〃	〃	平 29.10.3	〃	0,300
29	327	〃 〃	〃 〃	〃	平 29.10.3	〃	0,300
30	328	〃 〃	〃 〃	〃	平 29.10.3	〃	0,300
31	329	〃 〃	〃 〃	〃	平 29.10.3	〃	0,300
32	330	〃 〃	〃 〃	〃	平 29.10.3	〃	0,300
33	331	〃 〃	〃 〃	〃	平 29.10.3	〃	0,300
34	332	〃 〃	〃 〃	〃	平 29.10.3	〃	0,300
35	333	〃 〃	〃 〃	〃	平 29.10.3	〃	0,300
36	334	〃 〃	〃 〃	〃	平 29.10.3	〃	0,300
37	335	〃 〃	〃 〃	〃	平 29.10.3	〃	0,300
38	336	〃 〃	〃 〃	〃	平 29.10.3	〃	0,300
39	337	〃 〃	〃 〃	〃	平 29.10.3	〃	0,300
40	338	〃 〃	〃 〃	〃	平 29.10.3	〃	0,300
41	339	〃 〃	〃 〃	〃	平 29.10.3	〃	0,300
42	340	〃 〃	〃 〃	〃	平 29.10.3	〃	0,300
43	341	〃 〃	〃 〃	〃	平 29.10.3	〃	0,300
44	342	〃 〃	〃 〃	〃	平 29.10.3	〃	0,300
45	343	〃 〃	〃 〃	〃	平 29.10.3	〃	0,300
46	344	〃 〃	〃 〃	〃	平 29.10.3	〃	0,300
47	345	〃 〃	〃 〃	〃	平 29.10.3	〃	0,300
48	346	〃 〃	〃 〃	〃	平 29.10.3	〃	0,300
49	347	〃 〃	〃 〃	〃	平 29.10.3	〃	0,300
50	348	〃 〃	〃 〃	〃	平 29.10.3	〃	0,300
51	349	〃 〃	〃 〃	〃	平 29.10.3	〃	0,300
52	350	〃 〃	〃 〃	〃	平 29.10.3	〃	0,300
53	351	〃 〃	〃 〃	〃	平 29.10.3	〃	0,300
54	352	〃 〃	〃 〃	〃	平 29.10.3	〃	0,300
55	353	〃 〃	〃 〃	〃	平 29.10.3	〃	0,300
56	354	〃 〃	〃 〃	〃	平 29.10.3	〃	0,300
57	355	〃 〃	〃 〃	〃	平 29.10.3	〃	0,300
58	356	〃 〃	〃 〃	〃	平 29.10.3	〃	0,300
59	357	〃 〃	〃 〃	〃	平 29.10.3	〃	0,300
60	358	〃 〃	〃 〃	〃	平 29.10.3	〃	0,300
61	359	〃 〃	〃 〃	〃	平 29.10.3	〃	0,300
62	360	〃 〃	〃 〃	〃	平 29.10.3	〃	0,300
63	361	〃 〃	〃 〃	〃	平 29.10.3	〃	0,300
64	362	〃 〃	〃 〃	〃	平 29.10.3	〃	0,300
65	363	〃 〃	〃 〃	〃	平 29.10.3	〃	0,300
66	364	〃 〃	〃 〃	〃	平 29.10.3	〃	0,300
67	365	〃 〃	〃 〃	〃	平 29.10.3	〃	0,300
68	366	〃 〃	〃 〃	〃	平 29.10.3	〃	0,300
69	367	〃 〃	〃 〃	〃	平 29.10.3	〃	0,300
70	368	〃 〃	〃 〃	〃	平 29.10.3	〃	0,300
71	369	〃 〃	〃 〃	〃	平 29.10.3	〃	0,300
72	370	〃 〃	〃 〃	〃	平 29.10.3	〃	0,300
73	371	〃 〃	〃 〃	〃	平 29.10.3	〃	0,300
74	372	〃 〃	〃 〃	〃	平 29.10.3	〃	0,300
75	373	〃 〃	〃 〃	〃	平 29.10.3	〃	0,300
計	75						201,540

管内急傾斜地崩壊危険区域指定地一覧表

令和六年三月三日現在

区域名	所在地	指定年月日	指定区間	延長(m)
1	五ヶ瀬町三ヶ所字下ノ平	昭 53.8.1	西臼杵郡五ヶ瀬町大字三ヶ所字下ノ平	1,000
2	日之影町	昭 57.8.1	〃 日之影町大字七折字上ノ平	1,000
3	〃	〃	〃 〃 大字七折字中ノ平	1,000
4	〃	〃	〃 〃 大字七折字中ノ平	1,000
5	〃	〃	〃 〃 大字七折字中ノ平	1,000
6	〃	〃	〃 〃 大字七折字中ノ平	1,000
7	〃	〃	〃 〃 大字七折字中ノ平	1,000
8	〃	〃	〃 〃 大字七折字中ノ平	1,000
9	〃	〃	〃 〃 大字七折字中ノ平	1,000
10	〃	〃	〃 〃 大字七折字中ノ平	1,000
11	〃	〃	〃 〃 大字七折字中ノ平	1,000
12	〃	〃	〃 〃 大字七折字中ノ平	1,000
13	〃	〃	〃 〃 大字七折字中ノ平	1,000
14	〃	〃	〃 〃 大字七折字中ノ平	1,000
15	〃	〃	〃 〃 大字七折字中ノ平	1,000
16	〃	〃	〃 〃 大字七折字中ノ平	1,000
17	〃	〃	〃 〃 大字七折字中ノ平	1,000
18	〃	〃	〃 〃 大字七折字中ノ平	1,000
19	〃	〃	〃 〃 大字七折字中ノ平	1,000
20	〃	〃	〃 〃 大字七折字中ノ平	1,000
21	〃	〃	〃 〃 大字七折字中ノ平	1,000
22	〃	〃	〃 〃 大字七折字中ノ平	1,000
23	〃	〃	〃 〃 大字七折字中ノ平	1,000
24	〃	〃	〃 〃 大字七折字中ノ平	1,000
25	〃	〃	〃 〃 大字七折字中ノ平	1,000
26	〃	〃	〃 〃 大字七折字中ノ平	1,000
27	〃	〃	〃 〃 大字七折字中ノ平	1,000
28	〃	〃	〃 〃 大字七折字中ノ平	1,000
29	〃	〃	〃 〃 大字七折字中ノ平	1,000
30	〃	〃	〃 〃 大字七折字中ノ平	1,000
31	〃	〃	〃 〃 大字七折字中ノ平	1,000
32	〃	〃	〃 〃 大字七折字中ノ平	1,000
33	〃	〃	〃 〃 大字七折字中ノ平	1,000
34	〃	〃	〃 〃 大字七折字中ノ平	1,000
35	〃	〃	〃 〃 大字七折字中ノ平	1,000
36	〃	〃	〃 〃 大字七折字中ノ平	1,000
37	〃	〃	〃 〃 大字七折字中ノ平	1,000
38	〃	〃	〃 〃 大字七折字中ノ平	1,000
39	〃	〃	〃 〃 大字七折字中ノ平	1,000
40	〃	〃	〃 〃 大字七折字中ノ平	1,000
41	〃	〃	〃 〃 大字七折字中ノ平	1,000
42	〃	〃	〃 〃 大字七折字中ノ平	1,000
43	〃	〃	〃 〃 大字七折字中ノ平	1,000
44	〃	〃	〃 〃 大字七折字中ノ平	1,000
45	〃	〃	〃 〃 大字七折字中ノ平	1,000
46	〃	〃	〃 〃 大字七折字中ノ平	1,000
47	〃	〃	〃 〃 大字七折字中ノ平	1,000
48	〃	〃	〃 〃 大字七折字中ノ平	1,000
49	〃	〃	〃 〃 大字七折字中ノ平	1,000
50	〃	〃	〃 〃 大字七折字中ノ平	1,000
51	〃	〃	〃 〃 大字七折字中ノ平	1,000
52	〃	〃	〃 〃 大字七折字中ノ平	1,000
53	〃	〃	〃 〃 大字七折字中ノ平	1,000
54	〃	〃	〃 〃 大字七折字中ノ平	1,000
55	〃	〃	〃 〃 大字七折字中ノ平	1,000
56	〃	〃	〃 〃 大字七折字中ノ平	1,000
57	〃	〃	〃 〃 大字七折字中ノ平	1,000
58	〃	〃	〃 〃 大字七折字中ノ平	1,000
59	〃	〃	〃 〃 大字七折字中ノ平	1,000
60	〃	〃	〃 〃 大字七折字中ノ平	1,000
61	〃	〃	〃 〃 大字七折字中ノ平	1,000
62	〃	〃	〃 〃 大字七折字中ノ平	1,000
63	〃	〃	〃 〃 大字七折字中ノ平	1,000
64	〃	〃	〃 〃 大字七折字中ノ平	1,000
65	〃	〃	〃 〃 大字七折字中ノ平	1,000
66	〃	〃	〃 〃 大字七折字中ノ平	1,000
67	〃	〃	〃 〃 大字七折字中ノ平	1,000
68	〃	〃	〃 〃 大字七折字中ノ平	1,000
69	〃	〃	〃 〃 大字七折字中ノ平	1,000
70	〃	〃	〃 〃 大字七折字中ノ平	1,000
71	〃	〃	〃 〃 大字七折字中ノ平	1,000
72	〃	〃	〃 〃 大字七折字中ノ平	1,000
73	〃	〃	〃 〃 大字七折字中ノ平	1,000
74	〃	〃	〃 〃 大字七折字中ノ平	1,000
75	〃	〃	〃 〃 大字七折字中ノ平	1,000
計	75			75,000

管内所管住宅一覧表（西臼杵支庁）

令和六年三月三日現在

所在地	番号	団地名	戸数
高千穂町	1	西町	34
	2	田口野	50
合計			84

地すべり防止区域指定箇所一覧表

令和六年三月三日現在

番号	地区名	所在地	面積	指定年月日	所管
1	高口地	五ヶ瀬町大字鞍岡字高口地1号	10.25 ha	昭 55.12.2	国土交通省
2	田井本	高千穂町大字上野字鶴山平、田井本平	36.97 〃	平 9.3.31	国土交通省
3	竹ノ平	日之影町大字分城字竹ノ平	12.56 〃	平 18.12.5	国土交通省
4	下小田	日之影町大字分城字小田	14.51 〃	平 18.12.5	国土交通省
5	越 戸	五ヶ瀬町大字二ヶ所字西小路、東小路	7.42 〃	平 19.12.5	国土交通省
6	星 山	日之影町大字分城字星下、星山、鬼塚下	8.48 〃	平 19.3.25	農林水産省
計		6ヶ所	89.48		

測量法に基づく国土地理院長承認（複製）、ﾀｳ SUU 27
本製品を複製する場合には、国土地理院の長の承認を得なければならない。

富士マイクロ株式会社
宮崎市橘通東1-1-11 ☎0985(27)4308