石崎川水系石崎川・新名爪川・住之江川・亀田川・大町川・下村川・井上川・新宮川・御手洗川
洪水浸水想定区域図(想定最大規模)【拡大図(3/4)】

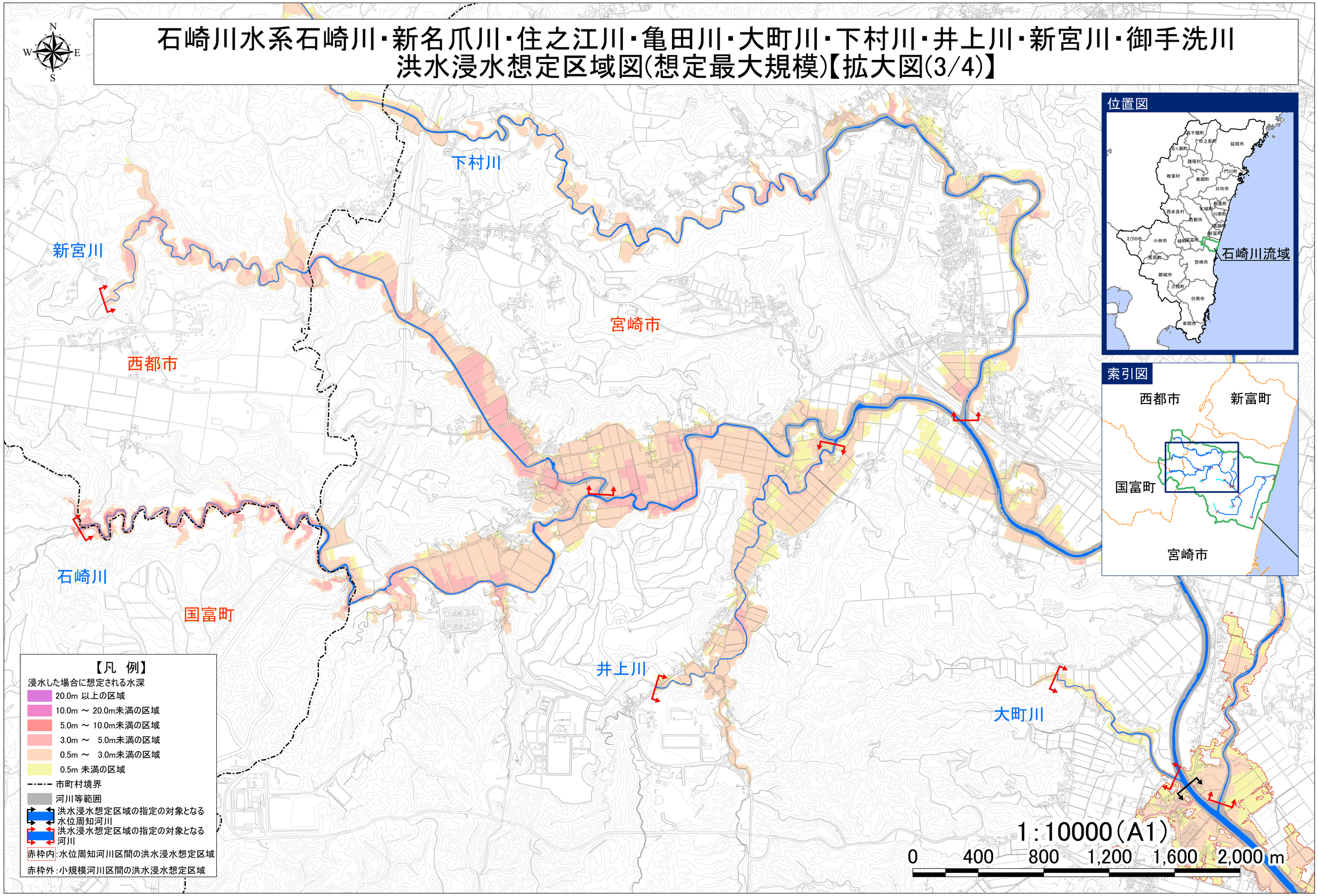

※この地図の作成に当たっては、国土地理院長の承認を得て、同院発行の基盤地図情報を使用した。『測量法に基づく国土地理院長承認(使用)R 7JHs 63』