宮崎港計画平面図

宮 崎 港
Miyazaki Port

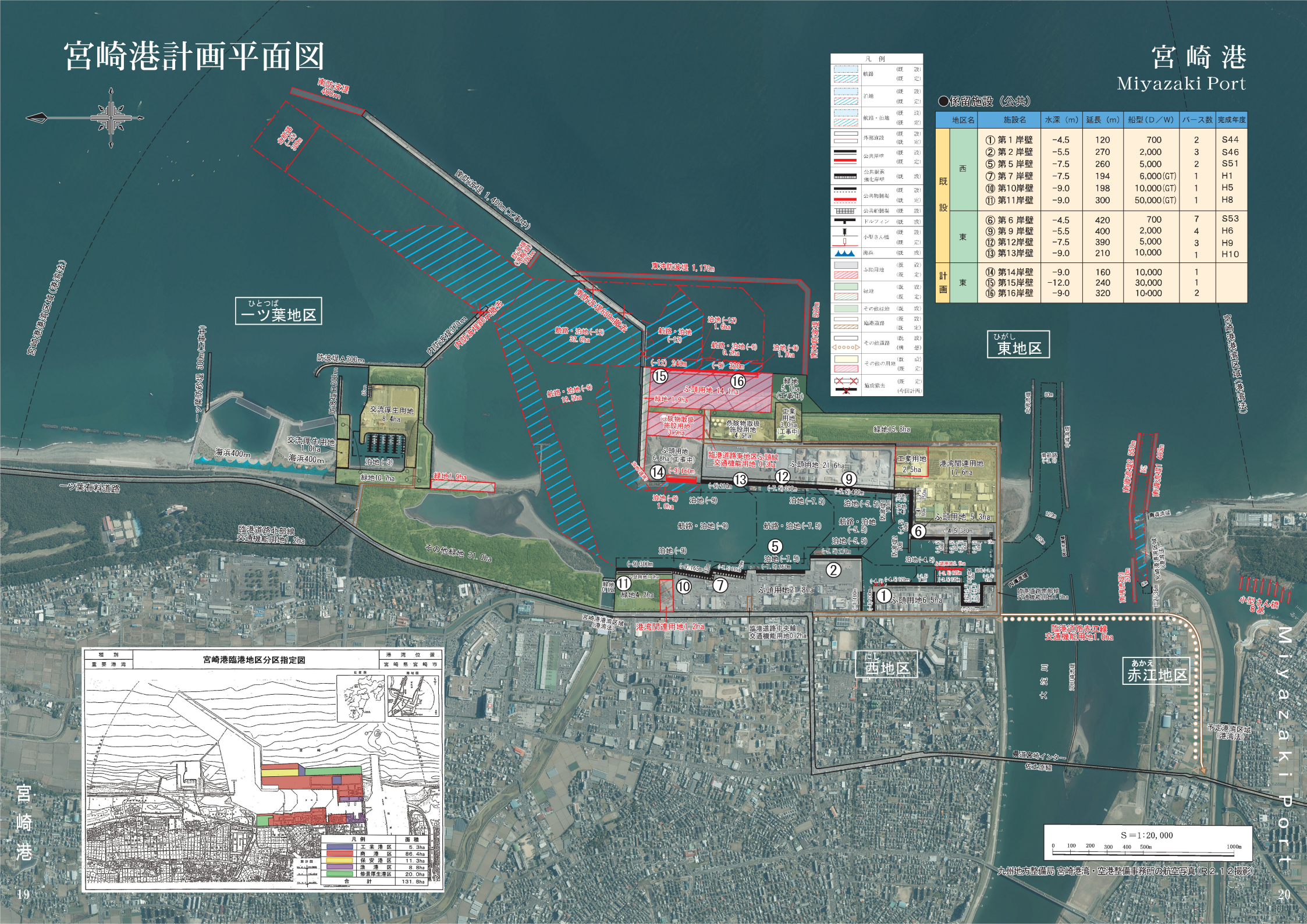

九州地方整備局 宮崎港湾・空港整備事務所の航空写真（R2.12撮影）

凡例

航路	（既設）（既定）
泊地	（既設）（既定）
航路・泊地	（既設）（既定）
外郭施設	（既設）（既定）
公共岸壁	（既設）（既定）
公共耐震強化岸壁	（既設）
公共物揚場	（既設）（既定）
公共船揚場	（既設）
ドルフィン	（既設）
小型さん橋	（既設）（既定）
浦西	（既設）
ふ頭用地	（既設）（既定）
緑地	（既設）（既定）
その他緑地	（既設）
臨港道路	（既設）（既定）
その他道路	（既設）（構想）
その他の用地	（既設）（既定）
埋浚撤去	（既定）（今回計画）

●係留施設（公共）

地区名		施設名	水深（m）	延長（m）	船型（D／W）	バース数	完成年度
既設	西	① 第１岸壁	−4.5	120	700	2	S44
		② 第２岸壁	−5.5	270	2,000	3	S46
		⑤ 第５岸壁	−7.5	260	5,000	2	S51
		⑦ 第７岸壁	−7.5	194	6,000(GT)	1	H1
		⑩ 第10岸壁	−9.0	198	10,000(GT)	1	H5
		⑪ 第11岸壁	−9.0	300	50,000(GT)	1	H8
	東	⑥ 第６岸壁	−4.5	420	700	7	S53
		⑨ 第９岸壁	−5.5	400	2,000	4	H6
		⑫ 第12岸壁	−7.5	390	5,000	3	H9
		⑬ 第13岸壁	−9.0	210	10,000	1	H10
計画	東	⑭ 第14岸壁	−9.0	160	10,000	1	
		⑮ 第15岸壁	−12.0	240	30,000	1	
		⑯ 第16岸壁	−9.0	320	10,000	2	

宮崎港臨港地区分区指定図

凡例	面積
工業港区	5.3ha
商港区	86.4ha
保安港区	11.3ha
漁港区	8.8ha
修景厚生港区	20.0ha
合計	131.8ha