

宮崎の米

令和5年6月

宮崎県

は じ め に

米を取り巻く情勢につきましては、人口減少や食生活の変化等により需要量が年間10万 t 程度減少していることに加え、昨今のウクライナ情勢や円安等により、燃油や化学肥料など、生産資材が高騰しており、水田営農への影響が懸念されている状況です。

本県につきましては、主食用米が高齢化に伴う水田の担い手の減少等により、直近10年で約5,000ヘクタール減少している一方で、県内に確実な需要のある加工用米、WC S用稲、飼料用米が転換作物として定着し、水稻の作付面積は維持されています。

このような中、令和5年4月22日、23日にG7宮崎農業大臣会合が開催され、より生産力が高く、強じんて持続可能な農業・食料システムを達成するための取り組みをまとめた「宮崎アクション」が採択されました。

本県におきましても「宮崎アクション」を率先して推進し、水田の生産基盤対策と生産振興対策を連動させ、生産性の高い持続可能な水田農業に取り組んで参ります。

今回、令和4年産米の実績を取りまとめた「宮崎の米」を作成しましたので、今後の施策推進の基礎資料として活用して頂ければ幸いです。

最後に、本誌の刊行にあたり、御協力をいただきました関係者各位に深く感謝いたします。

令和5年6月

宮崎県農政水産部長 久保 昌広

目 次

I	概 要	1
II	現状と課題	2
III	振興対策	4
IV	令和4年度宮崎県の米生産	5
1	宮崎県水稲作の生産基盤の現状	5
(1)	耕地面積の現状	5
①	年次別田畑別耕地面積の推移（昭和41～令和4年）	5
②	年次別本地、けい畔別面積の推移	6
③	令和4年市町村別耕地、田本地面積	7
2	宮崎県の米生産の現状	9
(1)	生産の現状	9
①	令和4年産水陸稲の収穫量（宮崎県）	9
②	令和4年産水稲の市町村別作付面積及び収穫量	13
③	過去10年間の水稲作付面積について（宮崎県）	14
④	昭和25年以降の水稲作況指数等の推移（全国・宮崎）	15
⑤	九州各県別水稲作付及び収穫量の動向（昭和50～令和4年）	17
⑥	令和4年産水陸稲の収穫量（都道府県別）	19
(2)	品種の現状	21
①	令和4年産早期水稲の品種別市町村作付状況	21
②	令和4年産普通期水稲の品種別市町村作付状況	23
③	各品種別作付面積（平成23～令和4年）	25
(3)	生産性の現状	27
①	令和3年産米生産費等	27
②	宮崎県の米生産費の推移	29
(4)	宮崎県における水稲主要品種種子更新状況	31
①	令和4年産水稲主要品種種子更新状況	31
②	令和4年産水稲地域別種子更新実績	32
3	宮崎県の米出荷の現状	33
(1)	令和4年産米の検査実績（令和5年3月31日現在）	33
①	検査数量及び等級別比率	33
②	種類別・等級別検査数量	33
③	米品種別検査数量（水稲うるち玄米）	33
④	作期別検査実績	34
⑤	集荷業者別等級別検査数量	35

(2)	令和4年産米出荷実績（令和5年3月31日現在）	37
①	水稲うるち玄米	37
②	水稲もち玄米及び飼料用米	37
(3)	早期水稲の生産と集荷（出荷）量の状況	39
①	早期水稲の時期別集荷（出荷）及び検査状況	39
②	早期水稲の生産と出荷量の推移（1，2，3等のみ）	40
③	早期米の出荷状況	41
4	農業産出額について	43
(1)	都道府県別農業産出額（令和3年）	43
(2)	宮崎県の農業産出額の推移	45
5	米の銘柄及び価格について	47
(1)	米の銘柄について	47
①	令和5年産米産地品種銘柄一覧	47
②	水稲うるち米品種別作付割合の推移	50
(2)	令和4年備蓄米の政府買入入札の結果	51
(3)	令和4年産米の相対取引価格（出荷業者）	53
6	学校給食実施状況	61
(1)	年度別米飯給食用精米使用量	61
(2)	年度別米飯学校給食実施回数（1週当たり平均）	61
(3)	学校給食における年度別米粉使用量	62
 (参考資料)		
	年度別MA一般米・SBS輸入実績	63

I 概 要

1 令和4年度の耕地面積及び本地面積 (ha)

	耕 地 面 積	本 地 面 積
田	34,300	32,100
畑	30,000	29,000
計	64,400	61,100

注) 1 農林水産省公表

2 水稲作付面積 (ha)

	早期水稲	普通期水稲	計
令和4年度	5,740	9,620	15,400
令和3年度	6,070	9,800	15,900
対前年差	-330	-180	-500

注) 1 農林水産省九州農政局公表

注) 2 計が内訳と一致しない場合があるのは、ラウンドのためである

3 稲作地帯の分類

(1) 早期水稲地帯

- ・太平洋側に面した海岸沿いの南北に長い平坦地で、水稲作柄表示地帯区分における門川町以南の広域沿海地帯にあたる。
- ・温暖な気候と河川沿いに開けた沖積水田が中心の地帯である。
- ・早期水稲の作付地帯であるが、一部普通期水稲との混交地帯が含まれる。

(2) 普通期水稲地帯

- ・県西南部の霧島山麓に広がる盆地及び県北東部の沿海の平坦部で、水稲作柄表示地帯区分における広域霧島地帯と延岡市以北の広域沿海地帯が含まれる。
- ・土壌は肥沃なところが多く、水稲の収量性も比較的高い。

(3) 中山間地帯

- ・県西北部の中山間地帯であり、水稲作柄表示地帯区分における西北山間地帯にあたる。
- ・水田は山あいには点在しており、火山灰土壌が中心の地帯である。
- ・気温は県内でも全般的に低く、普通期水稲の早・中生種主体の作付である。

4 平年収量 (1.7mmベース) (kg/10a)

早期栽培	普通期栽培	計
478	508	496

5 品種別作付面積 (ha)

	品種名	29年産	30年産	元年産	2年産	3年産	4年産
早 期	コシヒカリ	5,745	5,658	5,474	5,175	4,904	4,570
	夏の笑み	459	459	354	328	389	380
	つや姫	10	12	14	16	18	19
	宮崎52号	-	-	166	260	303	197
	その他	243	281	292	361	456	574
	小計	6,460	6,410	6,300	6,140	6,070	5,740
普 通 期	ヒノヒカリ	8,442	8,038	8,217	8,233	8,104	7,982
	まいひかり	137	117	108	109	89	66
	おてんとそだち	274	259	275	291	282	245
	黄金錦	17	14	13	11	9	9
	み系358	569	663	701	796	896	910
	その他	431	579	466	430	420	408
	小計	9,870	9,670	9,780	9,870	9,800	9,620
	県計	16,300	16,100	16,100	16,000	15,900	15,400

注) 1 市町村報告より(統計ベース換算) *その他の品種は各作期ごとの小計に含まれる。

注) 2 計が内訳と一致しない場合があるのは、ラウンドのためである。

Ⅱ 現 状 と 課 題

1 品 種

令和4年産米の品種別作付面積シェアは、早期水稻で「コシヒカリ」が80%、普通期水稻で「ヒノヒカリ」が83%と、依然として特定品種への作付が集中しており、特に病害虫をはじめ台風・長雨等の気象災害によるの集中被害が懸念される。

2 収 量

表1 年次別水稻の10a当たり収量等の推移 (kg/10a)

年 次	平成 29 年	平成 30 年	令和元年	令和 2 年	令和 3 年	令和 4 年	平年単収
単 収	早 期	494	476	459	469	481	478
	普通期	503	505	469	479	495	508
	計	499	493	465	475	489	496
作況指数	101	100	94	95	100	98	—

注) 農林水産省九州農政局公表

3 品 質

(1) 1等米比率については、早期水稻が62%、普通期水稻が10%といずれも目標値に達していない。等級格下げ要因については、早期水稻では、カメムシ類による「着色粒」の割合が高くなった。

普通期水稻では、形質（充実度・心白及び腹白粒を含む）が多く全体の7割以上を占めた。

表2 作期別年産別1等米比率

(単位：%)

区 分	27年産	28年産	29年産	30年産	元年産	2年産	3年産	4年産	目標値
早 期	65.8	59.2	46.6	65.3	69.7	66.4	71.0	61.6	80% 以上
普通期	56.7	24.6	43.3	39.5	29.7	18.7	47.4	10.0	
県 計	61.1	41.4	45.0	52.4	50.5	43.2	58.9	36.4	

注) 農産園芸課調べ(令和4年産は令和5年3月31日現在。他は確定値)

令和4年産の主な格下げ要因

早期：①着色粒 44.3% ②整粒不足 29.4% ③形質 22.5%
 普通期：①形質 76.9% ②整粒不足 19.1% ③着色粒 2.7%



図1 一等米比率の推移(平成12年産～令和4年産)

4 食味

食味の指標である玄米タンパク含有率について、早期水稻においては、登熟期間の天候に恵まれたことにより、籾の充実・肥大が促進され6.2%と、県の目標をする6.5%以下となった。

一方で、普通期水稻においては、台風14号による倒伏や葉の裂傷等の影響により、食味の低下に繋がったと考えられる。

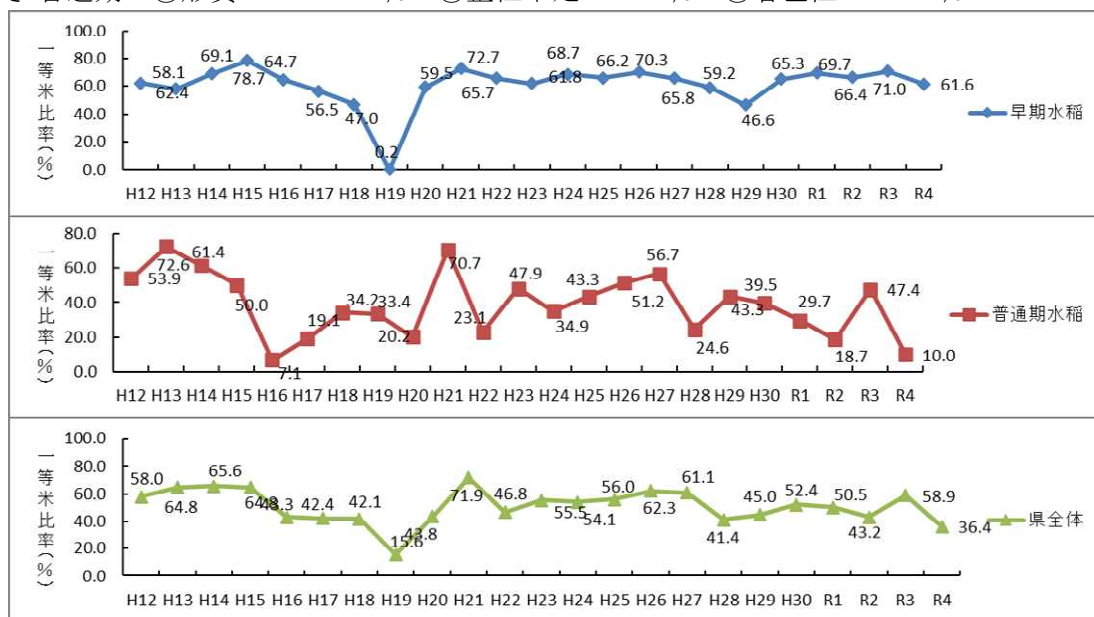
表3 主要品種別年度別玄米タンパク質含量の推移 (単位：%)

区分	28年産	29年産	30年産	元年産	2年産	3年産	4年産	目標値
コシヒカリ	6.7	6.4	6.7	6.7	6.7	6.4	6.2	6.5%
ヒノヒカリ	6.8	6.7	6.6	6.8	6.8	6.4	6.7	以下

注) 1 農林振興局報告の平均値

5 流通販売

- (1) 米の需給動向調査によると、本県における中食・外食に占める販売割合は、増加傾向にあり、令和3年/令和4年(令和3年7月から令和4年6月までの調査)では15%となり、今後も中食・外食向け業務用米の需要が増加することが見込まれ、全国的に低価格帯の銘柄が不足している。一方で、産地の意向としては、主食用米全体の需給は均衡している中、高価格帯中心の一般家庭用の米を生産する傾向が強く、買い手と産地の間で、ミスマッチが生じていることから、産地においても、便利さや手軽さを求める消費ニーズや消費の多様化への対応が重要となっている。

表4 宮崎県の中食・外食向け及び家庭内食向け等の販売割合

	H28/H29	H29/H30	H30/R1	R1/R2	R2/R3	R3/R4
中食・外食向け	9%	14%	18%	17%	14%	15%
家庭内食向け等	91%	86%	82%	83%	86%	85%

農林水産省「米に関するマンスリーレポート」より

- (2) 県内の米生産履歴回収率は、97%となっている。消費者の食の安全・安心に対する関心は依然として高く、農薬の適正使用やJAS法、米トレーサビリティ法に基づく米穀の適正表示など、消費者から信頼される産地づくりに向けた取組が必要となっている。

表5 米生産履歴回収率

米生産管理記録簿記帳農家数 /米出荷農家		H30	R1	R2	R3	R4
	目標値	93%	94%	95%	93%	94%
	実績値	80%	87%	79%	99%	97%
	達成率	86%	92%	83%	106%	103%

Ⅲ 振 興 対 策

1 基本方針

経営所得安定対策のメリットを活用し、引き続き、水田農業の担い手の育成・確保を進めるとともに、「商品価値の高い売れる米づくり」を基本として、食味・品質の一層の向上や需要に応じた計画的な出荷販売体制の整備、トレーサビリティの確立による産地信頼性の向上などを図りながら、宮崎米の商品ブランド確立に努める。

特に、食味・品質の向上に関しては、(一財)日本穀物検定協会の食味ランキングにおける「特A」評価の継続に向け、関係機関・団体と連携し指導體制の強化を図る。また、ブランド認証基準を満たすための栽培技術の確立・普及を推進し、「宮崎特選米」の認知度向上に取り組む。

さらに、JA米等による契約取引や業務用米など需要のある米については引き続き作付を行い、消費者ニーズに合わせたうまい米づくりを引き続き進めるとともに、気候変動に強い安定した生産体制の構築や更なるコスト削減技術の普及などの取組を関係機関・団体が一体となり推進する。

また、各種制度を活用しながら、実需者と連携した新規需要米等の生産拡大を図るとともに、水田を有効に活用した地域振興作物や飼料作物等の生産振興を図り、農業所得の確保と食料自給率の向上に向けた取組を推進する。

2 生産対策

(1) 食味・品質向上の対策による「うまい米づくり」の推進

- ① 「特A」評価に向けた取組の推進
- ② 「宮崎特選米」の生産拡大及び認知向上
- ③ 気候変動に強い健全な稲づくりの推進

(2) 需要に応じた計画的な出荷販売体制の整備

- ① 宮崎米の安定販売への対応
- ② 中食、外食等の業務用需要への対応

(3) 消費者の信頼に応えるための適切な生産地情報の伝達

- ① 産地情報発信力の強化
- ② 優良種子の生産と種子更新の徹底
- ③ トレーサビリティシステムの確立

(4) 多様な米づくりの推進や担い手の育成・確保等による水田農業経営の効率化・安定化

- ① 加工用米・新規需要米と主食用米のバランスの取れた推進
- ② 地域水田の核となる担い手の育成
- ③ 省力・低コストな稲作体系の構築

IV 令和4年度宮崎県の米生産

1 宮崎県水稻作の生産基盤の現状

(1) 耕地面積の現状

① 年次別田畑別耕地面積の推移（昭和41～令和4年）

(単位 ha)

年次	合計	田	畑			
			計	普通畑	樹園地	牧草地
昭和41	102,700	51,200	51,500	43,900	7,210	436
45	97,200	49,300	47,900	35,200	12,000	742
50	89,200	45,500	43,700	28,600	13,500	1,610
55	83,700	43,800	39,900	27,100	11,000	1,700
60	80,700	42,200	38,500	27,500	9,230	1,760
63	78,900	41,600	37,300	27,800	8,040	1,430
平成元	77,500	41,200	36,300	27,600	7,240	1,430
2	76,600	40,900	35,700	27,400	6,940	1,360
3	75,900	40,600	35,300	27,200	6,780	1,330
4	75,300	40,300	35,000	27,100	6,540	1,330
5	74,700	40,000	34,700	27,100	6,290	1,330
6	74,500	40,000	34,500	27,200	6,020	1,310
7	74,200	39,900	34,300	27,200	5,810	1,300
8	73,600	39,700	34,000	27,000	5,660	1,280
9	73,100	39,400	33,600	26,800	5,530	1,270
10	72,600	39,200	33,400	26,700	5,400	1,270
11	72,200	39,100	33,100	26,600	5,310	1,260
12	71,700	38,900	32,800	26,400	5,250	1,210
13	71,300	38,700	32,500	26,200	5,090	1,200
14	70,900	38,600	32,300	26,100	5,050	1,170
15	70,600	38,400	32,200	26,000	5,020	1,170
16	70,400	38,200	32,100	25,900	5,030	1,180
17	70,200	38,100	32,100	25,900	5,040	1,190
18	69,900	37,900	32,100	25,800	5,040	1,190
19	69,700	37,700	32,000	25,700	5,060	1,170
20	69,500	37,600	31,900	25,600	5,070	1,170
21	69,300	37,500	31,800	25,600	5,040	1,170
22	69,000	37,400	31,600	25,500	4,960	1,160
23	68,900	37,300	31,500	25,500	4,900	1,160
24	68,700	37,300	31,500	25,500	4,860	1,160
25	68,500	37,200	31,300	25,400	4,800	1,150
26	68,200	37,000	31,200	25,300	4,720	1,150
27	67,900	36,900	31,000	25,200	4,660	1,150
28	67,600	36,700	30,900	25,200	4,510	1,150
29	66,800	36,100	30,700	25,100	4,420	1,150
30	66,400	35,700	30,600	25,100	4,360	1,150
令和元	66,000	35,400	30,600	25,200	4,250	1,150
2	65,200	34,900	30,300	25,200	4,030	1,150
3	64,800	34,600	30,100	25,100	3,930	1,140
4	64,400	34,300	30,000	25,100	3,770	1,100

注) 1 農林水産統計速報都道府県別統計より。

2 計が内訳と一致しない場合があるのは、ラウンドのためである。

② 年次別本地、けい畔別面積の推移

(単位 ha)

年次	合計	田			畑		
		計	本地	けい畔	計	本地	けい畔
昭和41	102,700	51,400	48,000	3,350	51,300	49,800	1,530
45	97,200	49,300	46,100	3,200	47,900	46,500	1,400
50	89,200	45,500	42,500	3,020	43,700	42,400	1,280
55	83,700	43,800	40,900	2,930	39,900	38,700	1,230
60	80,700	42,200	39,400	2,810	38,500	37,400	1,090
63	78,900	41,600	38,800	2,800	37,300	36,200	1,100
平成元	77,500	41,200	38,400	2,800	36,300	35,300	1,000
2	76,600	40,900	38,200	2,700	35,700	34,700	1,000
3	75,900	40,600	37,900	2,700	35,300	34,300	1,000
4	75,300	40,300	37,700	2,680	35,000	34,000	971
5	74,700	40,000	37,400	2,600	34,700	33,800	900
6	74,500	40,000	37,400	2,600	34,500	33,500	1,000
7	74,200	39,900	37,200	2,700	34,300	33,300	1,000
8	73,600	39,700	37,000	2,640	34,000	33,000	942
9	73,100	39,400	36,800	2,630	33,600	32,700	933
10	72,600	39,200	36,600	2,620	33,400	32,400	926
11	72,200	39,100	36,500	2,610	33,100	32,200	916
12	71,700	38,900	36,300	2,600	32,800	31,900	905
13	71,300	38,700	36,200	2,590	32,500	31,600	900
14	70,900	38,600	36,000	2,570	32,300	31,400	895
15	70,600	38,400	35,900	2,560	32,200	31,300	892
16	70,400	38,200	35,700	2,550	32,100	31,300	892
17	70,200	38,100	35,500	2,550	32,100	31,200	893
18	69,900	37,900	35,300	2,530	32,100	31,200	889
19	69,700	37,700	35,200	2,530	32,000	31,100	885
20	69,500	37,600	35,100	2,520	31,900	31,000	885
21	69,300	37,500	35,000	2,510	31,800	30,900	883
22	69,000	37,400	34,900	2,500	31,600	30,800	872
23	68,900	37,300	34,900	2,460	31,500	30,700	860
24	68,700	37,300	34,800	2,450	31,500	30,600	857
25	68,500	37,200	34,700	2,450	31,300	30,500	855
26	68,200	37,000	34,600	2,420	31,200	30,300	954
27	67,900	36,900	34,500	2,410	31,000	30,100	948
28	67,600	36,700	34,300	2,400	30,900	29,900	990
29	66,800	36,100	33,800	2,350	30,700	29,700	1,020
30	66,400	35,700	33,400	2,340	30,600	29,600	995
令和元	66,000	35,400	33,100	2,310	30,600	29,600	994
2	65,200	34,900	32,600	2,290	30,300	29,300	985
3	64,800	34,600	32,300	2,270	30,100	29,200	979
4	64,400	34,300	32,100	2,250	30,000	29,000	975

注) 1 農林水産統計速報都道府県別統計より。

2 計が内訳と一致しない場合があるのは、ラウンドのためである。

③令和4年市町村別耕地、田本地面積

単位：h a

市町村名		耕地面積	田耕地面積	田本地面積	畑耕地面積
県計		64,400	34,300	32,100	30,000
中部	宮崎市	8,140	4,940	4,790	3,200
	国富町	2,480	1,590	1,540	892
	綾町	684	307	296	377
	計	11,304	6,837	6,626	4,469
南那珂	日南市	2,470	1,530	1,480	940
	串間市	2,940	1,490	1,430	1,450
	計	5,410	3,020	2,910	2,390
児湯	西都市	3,920	2,690	2,540	1,230
	高鍋町	1,460	549	513	910
	新富町	2,150	1,100	1,020	1,050
	西米良村	88	38	34	50
	木城町	684	398	370	286
	川南町	3,170	1,160	1,080	2,010
	都農町	1,400	522	477	881
	計	12,872	6,457	6,034	6,417
北諸	都城	12,200	6,050	5,780	6,110
	三股町	1,310	689	653	621
	計	13,510	6,739	6,433	6,731
西諸	小林市	6,350	2,290	2,120	4,060
	えびの市	3,550	2,300	2,130	1,250
	高原町	2,110	867	807	1,240
	計	12,010	5,457	5,057	6,550
東臼杵	延岡市	2,650	1,740	1,620	913
	日向市	1,360	887	831	468
	門川町	383	288	267	95
	諸塚村	183	85	73	98
	椎葉村	326	173	143	153
	美郷町	1,110	725	601	389
	計	6,012	3,898	3,535	2,116
西臼杵	高千穂町	1,900	1,070	819	829
	日之影町	690	432	335	258
	五ヶ瀬町	711	449	347	262
	計	3,301	1,951	1,501	1,349
福岡		78,900	63,800	60,800	15,100
佐賀		50,200	41,700	39,900	8,470
長崎		45,700	20,900	19,400	24,800
熊本		105,900	64,900	60,800	41,000
大分		54,200	38,600	35,500	15,600
鹿児島		111,800	34,700	32,400	77,100

注) 1 農林水産省九州農政局市町村別統計より。

2 市町村値の計が都道府県値と一致しない場合があるのは、ラウンドのためである。

2 宮崎県の米生産の現状（農林水産省九州農政局 令和4年12月9日公表より一部抜粋）

(1) 生産の現状

① 令和4年産水稻の収穫量（宮崎県）

令和4年産水稻の10a当たり収量は、488kg（作況指数98）、収穫量（子実用）は7万5,200t（前年産対比97%）となりました。

作期別には早期栽培では、田植期以降、5月は日照不足であったものの、気温は高めに推移していたため、穂数は「平年並み」となり、6月上旬が多照であったことや出穂期後も高温多照であったことから、全もみは「多い」となりました。全もみ数が多いことと7月以降の高温による影響（粒の充実不足）や7月中旬の降雨と日照不足によるいもち病もみられたため、登熟が「やや不良」となり、10a当たり収量は502kg（作況指数104）、収穫量（子実用）は2万8,800t（前年産対比99%）となりました。

普通期水稻は、分けつ期の7月中旬が平年に比べ日照不足で推移し、分けつが抑制され穂数が「少ない」となりました。8月上旬が高温、多照で推移したことや穂数が少ないことによる補償作用から1穂当たりもみ数は「やや多い」となりましたが、全もみ数は「少ない」となりました。

9月上旬の日照不足や台風14号の影響は見られるものの、全もみ数が少ないことによる補償作用や、9月下旬以降、高温、多照に推移したため、粒の肥大・充実が促進され、登熟は「やや良」となりましたが、10aあたり収量は480kg（作況指数95）、収穫量（子実用）は4万6,200t（前年産対比95%）となりました。

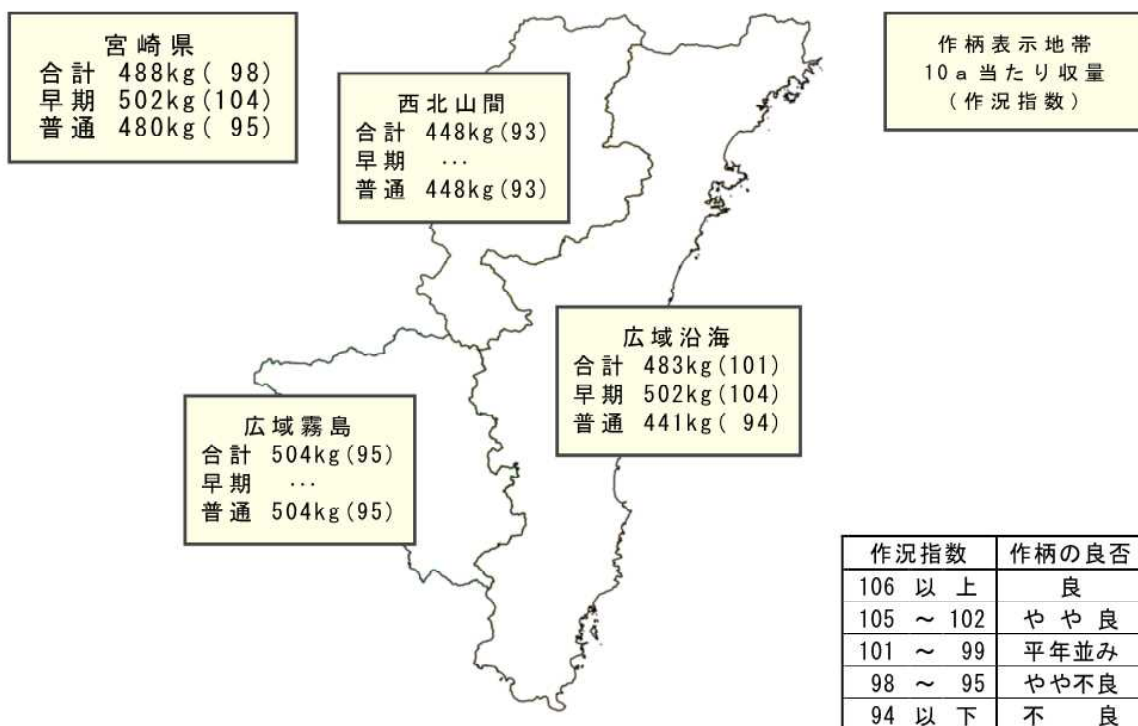

作柄表示地帯別10a当たりの収量と作柄

令和4年産水稻の作付面積及び収穫量

区分	令和4年産				前年産との比較		
	作付面積	10a当たり収量	収穫量	作況指数	作付面積	10a当たり収量	収穫量
合計	ha 15,400	kg 488	t 75,200	97	% 97	% 100	% 97
早期栽培	5,740	502	28,800	99	95	104	99
普通栽培	9,620	480	46,200	95	98	97	95

注) 1 作付面積は、青刈り面積を除いた子実用の作付面積です。

注) 2 数値は、ラウンドの関係で計と内訳が一致しません。

注) 3 地帯別の作柄概況については作付面積1,000ha以上の主要地帯を掲載しています。

令和4年産水稻の被害種類別被害面積及び被害量

	総数	気象被害		病害		
		日照不足	高温障害		いもち病	
被害面積 (ha)	28,050	13,180	9,620	3,560	9,780	9,780
被害量 (t)	8,091	3,810	3,330	480	3,350	3,350

	虫害		
		ウンカ	カメムシ
被害面積 (ha)	5,090	1,990	3,100
被害量 (t)	931	521	410

【用語の解説】

- 1 作況指数とは、10a当たり平年収量に対する10a当たり収量の比率です。
- 2 10a当たり平年収量とは、水稻の栽培を開始する以前に、その年の気象の推移や被害の発生状況などを平年並みとみなし、最近の栽培技術の進歩の度合や作付変動等を考慮し、実収量のすう勢を基に作成したその年に予想される10a当たり収量をいいます。
- 3 被害量とは、農作物の栽培が開始されてから収納されるまでの期間に、災害等によって損傷を生じ、被害なかりせば収量（その被害が発生しなかったと仮定した場合にとれ得ると見込まれる収量）より減収した被害量の比率をいいます。
- 4 統計数値のラウンド方法は、次のとおりです。

なお、計と内訳が一致しない場合があるのは、ラウンドのためです。

原	数	5けた	4けた	3けた以下
ラウンドするけた(下から0の数)		2位 (00)	1位 (0)	ラウンドしない
例	計算値 (ラウンド前)	12 345	1 234	123
	統計値 (ラウンド後)	12 300	1 230	123

5 解説の平年値に対する比率は次のとおりの区分で表しています。

多少(良否)	多い(良)	やや多い(やや良)	平年並み	やや少ない(やや不良)	少ない(不良)
対平年比	106%以上	105~102%	101~99%	98~95%	94%以下

6 作柄表示地帯区分

広域沿海…宮崎市、日南市、串間市、西都市、延岡市、日向市、東諸県郡、児湯郡（西米良村を除く）、門川町、

広域霧島…都城市、小林市、えびの市、北諸県郡、西諸県郡

西北山間…西臼杵郡、美郷町、諸塚村、椎葉村、西米良村

【参考1】

水稻玄米のふるい目幅別重量分布の推移

単位 (重量割合：％
収量内訳：kg)

区 分		ふるい目幅 (合計)	2.00mm 以上	1.90mm	1.85mm	1.80mm	1.75mm	1.70mm	
県 計	重量割合 (収量内訳)	100.0 (488)	74.1 (362)	17.1 (83)	3.4 (17)	2.5 (12)	2.0 (10)	0.9 (4)	
広域沿海 (早期)	重量割合 (収量内訳)	100.0 (502)	80.2 (403)	13.2 (66)	2.4 (12)	1.8 (9)	1.6 (8)	0.8 (4)	
広域沿海 (普通期)	重量割合 (収量内訳)	100.0 (441)	73.7 (325)	17.0 (75)	3.5 (15)	2.5 (11)	2.2 (10)	1.1 (5)	
広域霧島 (普通期)	重量割合 (収量内訳)	100.0 (504)	69.3 (349)	20.4 (103)	4.1 (21)	3.0 (15)	2.2 (11)	1.0 (5)	
西北山間 (普通期)	重量割合 (収量内訳)	100.0 (448)	68.4 (306)	20.5 (92)	4.2 (19)	3.2 (14)	2.6 (12)	1.1 (5)	
早 期 栽 培	令4	重量割合 (収量内訳)	100.0 (502)	80.2 (403)	13.2 (66)	2.4 (12)	1.8 (9)	1.6 (8)	0.8 (4)
	令3	重量割合 (収量内訳)	100.0 (481)	84.1 (405)	12.2 (58)	1.6 (8)	1.0 (5)	0.7 (3)	0.4 (2)
	令2	重量割合 (収量内訳)	100.0 (469)	79.1 (371)	14.7 (70)	2.3 (11)	1.5 (7)	1.3 (6)	0.8 (4)
	令元	重量割合 (収量内訳)	100.0 (459)	74.3 (341)	18.7 (87)	3.0 (14)	1.7 (8)	1.3 (6)	0.6 (3)
	平30	重量割合 (収量内訳)	100.0 (476)	81.5 (388)	13.4 (66)	2.0 (10)	1.0 (5)	1.0 (5)	0.4 (2)
	平29	重量割合 (収量内訳)	100.0 (494)	84.0 (415)	11.3 (56)	2.0 (10)	1.0 (5)	1.0 (5)	0.6 (3)
	平28	重量割合 (収量内訳)	100.0 (461)	80.4 (371)	14.9 (68)	2.0 (10)	1.2 (5)	0.9 (4)	0.6 (3)
	平27	重量割合 (収量内訳)	100.0 (411)	56.4 (232)	33.8 (193)	4.6 (19)	2.2 (9)	1.9 (8)	1.0 (4)
普 通 期 栽 培	令4	重量割合 (収量内訳)	100.0 (480)	70.3 (337)	19.6 (95)	4.0 (19)	2.9 (14)	2.2 (10)	1.0 (5)
	令3	重量割合 (収量内訳)	100.0 (495)	72.0 (365)	20.2 (91)	3.3 (17)	2.1 (10)	1.5 (8)	0.9 (4)
	令2	重量割合 (収量内訳)	100.0 (479)	55.9 (268)	28.0 (134)	6.5 (31)	5.0 (24)	2.9 (14)	1.7 (8)
	令元	重量割合 (収量内訳)	100.0 (469)	49.3 (231)	32.8 (154)	8.3 (39)	6.0 (28)	2.3 (11)	1.3 (6)
	平30	重量割合 (収量内訳)	100.0 (505)	65.3 (330)	23.8 (120)	4.2 (21)	3.2 (16)	2.4 (12)	1.2 (6)
	平29	重量割合 (収量内訳)	100.0 (503)	60.2 (303)	26.8 (135)	5.4 (27)	4.0 (20)	2.0 (10)	1.6 (8)
	平28	重量割合 (収量内訳)	100.0 (523)	60.2 (315)	28.2 (147)	5.0 (26)	3.2 (17)	2.1 (11)	1.3 (7)
	平27	重量割合 (収量内訳)	100.0 (501)	61.9 (310)	25.9 (130)	5.2 (26)	3.2 (16)	2.2 (11)	1.6 (8)

② 令和4年産水稻の市町村別作付面積及び収穫量

単位 { 作付面積 : ha
10a当たり収量 : kg
収 穫 量 : t

区分	水稻計			早期栽培			普通栽培		
	作付面積	10a当たり収量	収穫量	作付面積	10a当たり収量	収穫量	作付面積	10a当たり収量	収穫量
宮 崎 県	15,400	488	75,200	5,740	502	28,800	9,620	480	46,200
宮 崎 市	2,250	490	11,000	1,670	502	8,400	580	456	2,650
都 城 市	3,060	504	15,400	-	-	-	3,060	504	15,400
延 岡 市	839	441	3,700	20	495	99	819	440	3,600
日 南 市	809	476	3,850	711	486	3,460	98	402	394
小 林 市	935	498	4,660	-	-	-	935	498	4,660
日 向 市	409	465	1,900	193	507	979	216	427	922
日 串 市	604	480	2,900	549	488	2,680	55	404	222
西 都 市	1,110	496	5,500	968	505	4,890	141	433	611
え び の 市	1,180	515	6,080	-	-	-	1,180	515	6,080
三 股 町	343	494	1,690	-	-	-	343	494	1,690
高 原 町	320	492	1,570	-	-	-	320	492	1,570
国 富 町	420	460	1,930	69	491	339	351	454	1,590
綾 町	98	444	435	6	483	29	92	441	406
高 鍋 町	293	508	1,490	270	514	1,390	23	430	99
新 富 町	444	506	2,250	403	514	2,070	41	429	176
西 米 良 村	21	386	81	-	-	-	21	386	81
木 城 町	221	498	1,100	200	505	1,010	21	429	90
川 南 町	456	513	2,340	438	517	2,260	18	422	76
都 農 町	151	504	761	147	506	744	4	425	17
門 川 町	158	471	744	88	508	447	70	424	297
諸 塚 村	48	394	189	-	-	-	48	394	189
椎 葉 村	59	388	229	-	-	-	59	388	229
美 郷 町	392	423	1,660	-	-	-	392	423	1,660
高 千 穂 町	398	475	1,890	-	-	-	398	475	1,890
日 之 影 町	160	460	736	-	-	-	160	460	736
五 ケ 瀬 町	173	474	820	-	-	-	173	474	820

注) 農林水産省九州農政局 令和4年12月23日公表

③ 過去10年水稲作付面積について(宮崎県)

単位 面積:ha 収穫量:t

年度	青刈りを含む作付面積(毎年9月末日公表値より)			子実用(毎年12月公表値より)						主食用(毎年12月公表値より)		
	作付面積		普通期	作付面積		普通期	収穫量		早期	普通期	作付面積	収穫量
	早期	普通期		早期	普通期		早期	普通期				
25	23,800	9,470	14,300	18,900	8,000	10,900	93,600	38,100	55,500	18,700	92,600	
26	23,900	9,210	14,700	18,600	7,820	10,800	90,400	38,200	52,400	17,400	84,600	
27	23,600	9,100	14,500	17,300	7,090	10,200	80,300	29,100	51,100	16,100	74,700	
28	23,700	9,040	14,600	16,800	6,730	10,000	83,700	31,000	52,300	15,500	77,200	
29	23,500	8,950	14,600	16,300	6,460	9,870	81,300	31,900	49,600	15,000	74,900	
30	23,200	8,810	14,400	16,100	6,410	9,670	79,400	30,500	48,800	14,700	72,500	
元	23,200	8,700	14,500	16,100	6,300	9,780	74,900	28,900	45,900	14,600	67,900	
2	23,100	8,540	14,600	16,000	6,140	9,870	76,000	28,800	47,300	14,300	67,900	
3	23,100	8,100	15,000	15,900	6,070	9,800	77,800	29,200	48,500	13,900	68,000	
4	23,000	7,920	15,100	15,400	5,740	9,620	75,200	28,800	46,200	13,400	65,400	

※1九州農政局公表値(青刈り含む、子実用、主食用)

※2主食用については参考として公表

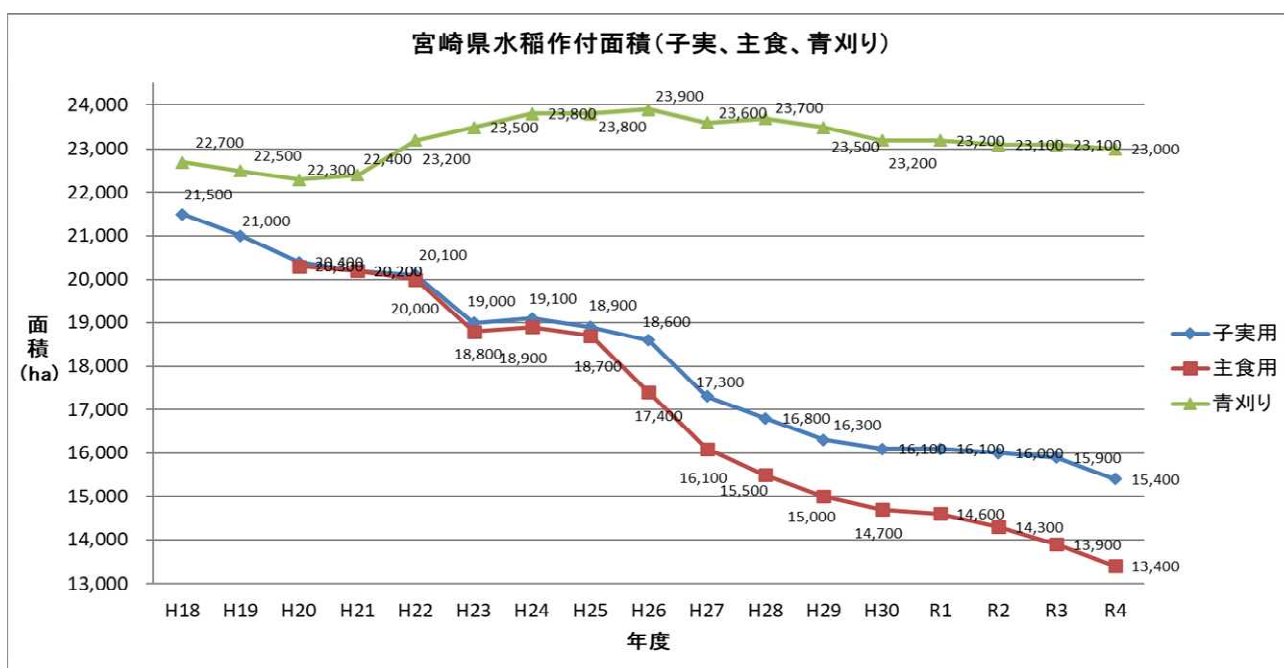

用語について

「青刈り含む作付面積」とは、子実の生産以前に刈り取られて飼肥料用などとして用いられるもの(WCS用稲、わら専用稲等を含む)のほか、飼料用米、バイオ燃料用米を含む。

「作付面積(子実用)」とは、青刈り用等面積を除いたもの。

「主食用面積」とは、子実用から備蓄米、加工用米、米粉用米等の面積を除いたもの。

④ 昭和25年以降の水稻作況指数等の推移（全国・宮崎）

区 分	水 稻 計 (宮 崎)				早 期 栽 培 (宮 崎)			
	作付面積	10a当たり 収 量	作況指数	収穫量	作付面積	10a当たり 収 量	作況指数	収穫量
昭和25	46,100	240	86	110,700				
26	46,200	224	80	103,500				
27	46,200	326	116	150,500				
28	46,200	307	109	141,700				
29	46,500	203	72	94,400				
30	47,500	284	101	135,200				
31	47,400	302	106	143,700				
32	48,200	275	95	132,600				
33	48,400	339	114	164,100				
34	49,000	330	109	161,500				
35	51,400	317	104	162,700				
36	52,900	275	90	145,500				
37	50,000	318	103	158,700				
38	49,200	318	101	156,200				
39	49,000	288	91	141,000				
40	48,800	354	112	172,800	13,100	360	112	47,200
41	49,000	340	108	166,600	13,000	364	113	47,300
42	48,800	378	120	184,500	14,300	370	115	52,900
43	49,600	371	110	184,000	14,400	408	121	58,800
44	48,300	388	110	187,400	14,000	417	115	58,400
45	41,900	371	99	155,400	13,300	384	102	52,200
46	35,900	366	96	131,400	11,600	388	102	45,000
47	35,200	397	103	139,700	11,300	353	90	39,900
48	35,500	393	102	139,500	11,200	395	101	44,200
49	38,100	400	104	152,400	12,000	411	105	49,300
50	38,600	412	107	159,000	12,300	389	99	47,800
51	38,500	377	96	145,100	12,400	362	92	44,900
52	38,300	426	109	163,200	12,700	428	108	54,400
53	34,200	448	112	153,200	12,000	441	111	52,900
54	33,300	421	103	140,200	11,700	410	101	48,000
55	31,300	400	96	125,200	11,500	380	92	43,700
56	29,900	427	102	127,700	11,200	398	96	44,600
57	29,600	399	95	118,100	11,800	378	92	44,600
58	30,000	423	101	126,900	12,200	432	105	52,700
59	30,600	452	107	138,300	13,000	440	107	57,200
60	31,300	451	106	141,200	13,900	434	105	60,300
61	30,700	469	109	144,000	13,700	451	109	61,800
62	28,200	429	99	121,000	12,600	418	100	52,700
63	27,700	466	107	129,100	12,600	448	107	56,400
平. 元	27,000	438	100	118,300	12,600	417	99	52,500
2	26,700	453	102	121,000	12,700	457	108	58,000
3	26,300	423	95	111,200	12,600	400	93	50,400
4	27,100	466	104	126,300	13,200	458	106	60,500
5	27,500	370	83	101,800	13,300	367	85	48,800
6	29,000	516	115	149,600	13,700	490	113	67,100
7	28,100	513	114	144,200	13,400	498	114	66,700
8	26,300	468	103	123,100	12,700	429	97	54,500
9	25,700	462	101	118,700	12,100	456	102	55,200
10	23,600	433	94	102,200	11,000	349	78	38,400
11	23,400	426	90	99,700	10,800	423	94	45,700
12	22,700	495	104	112,400	10,200	465	102	47,400
13	21,900	487	102	106,700	9,610	468	103	45,000
14	21,400	481	100	102,900	9,300	461	100	42,900
15	20,900	464	96	97,000	9,000	428	93	38,500
16	21,700	462	95	100,300	9,230	500	109	46,200
17	21,800	473	97	103,100	9,370	488	105	45,700
18	21,500	465	95	100,000	9,340	472	100	44,100
19	21,000	372	76	78,100	9,150	205	43	18,800
20	20,400	511	104	104,200	8,790	505	106	44,400
21	20,200	514	104	103,800	8,760	517	109	45,300
22	20,100	496	100	99,700	8,580	479	100	41,100
23	19,000	489	98	92,900	7,890	462	96	36,500
24	19,100	473	95	90,300	7,970	471	98	37,500
25	18,900	495	100	93,600	8,000	476	99	38,100
26	18,600	486	98	90,400	7,820	480	102	38,200
27	17,300	464	93	80,300	7,090	411	85	29,100
28	16,800	498	100	83,700	6,730	461	97	31,000
29	16,300	499	101	81,300	6,460	494	103	31,900
30	16,100	493	100	79,400	6,410	476	100	30,500
令. 元	16,100	465	94	74,900	6,300	459	96	28,900
2	16,000	475	95	76,000	6,140	469	98	28,800
3	15,900	489	100	77,800	6,070	481	101	29,200
4	15,400	488	98	75,200	5,740	502	104	28,800

注：宮崎県の早期栽培品種であるコシヒ
昭和36年ですが、それ以前から早期水
しかし、栽培技術の進歩等で県内に
きはじめた昭和40年から掲載します。
また、40年から45年にかけて二期作
稲計に一致しません。

注) 農林水産省九州農政局公表

作付面積 : ha
 10 a 当たり収量 : kg
 単位 収 穫 量 : t

普通期栽培(宮崎)				水稲計(全国)				区分
作付面積	10a当たり収量	作況指数	収穫量	作付面積	10a当たり収量	作況指数	収穫量	
				2,877,000	327	99	9,412,000	25
				2,877,000	309	93	8,888,000	26
				2,872,000	337	101	9,678,000	27
				2,866,000	280	84	8,038,000	28
				2,888,000	308	92	8,895,000	29
				3,044,000	396	118	12,073,000	30
				3,059,000	348	104	10,647,000	31
				3,074,000	364	107	11,188,000	32
				3,079,000	379	108	11,689,000	33
				3,105,000	391	109	12,158,000	34
				3,124,000	401	108	12,539,000	35
				3,134,000	387	102	12,138,000	36
				3,134,000	407	105	12,762,000	37
				3,133,000	400	101	12,529,000	38
				3,126,000	396	99	12,362,000	39
34,500	359	113	123,900	3,123,000	390	97	12,181,000	40
34,500	339	106	117,000	3,129,000	400	99	12,526,000	41
32,700	390	122	127,500	3,149,000	453	112	14,257,000	42
32,700	371	107	121,300	3,171,000	449	109	14,223,000	43
32,200	388	107	124,800	3,173,000	435	102	13,797,000	44
28,300	365	98	103,200	2,836,000	442	103	12,528,000	45
24,300	356	93	86,400	2,626,000	411	93	10,782,000	46
23,900	418	109	99,900	2,581,000	456	103	11,766,000	47
24,300	392	103	95,300	2,568,000	470	106	12,068,000	48
26,100	395	103	103,100	2,675,000	455	102	12,182,000	49
26,300	423	111	111,200	2,719,000	481	107	13,085,000	50
26,100	384	99	100,200	2,741,000	427	94	11,699,000	51
25,600	425	109	108,800	2,723,000	478	105	13,022,000	52
22,200	452	113	100,300	2,516,000	499	108	12,546,000	53
21,600	427	104	92,200	2,468,000	482	103	11,898,000	54
19,800	412	99	81,600	2,350,000	412	87	9,692,000	55
18,700	445	105	83,100	2,251,000	453	96	10,204,000	56
17,800	413	97	73,500	2,230,000	458	96	10,212,000	57
17,800	418	99	74,400	2,246,000	459	96	10,308,000	58
17,600	461	108	81,100	2,290,000	517	108	11,832,000	59
17,400	465	107	80,900	2,318,000	501	104	11,613,000	60
17,000	484	110	82,300	2,280,000	508	105	11,592,000	61
15,600	438	98	68,300	2,123,000	498	102	10,571,000	62
15,100	482	107	72,800	2,087,000	474	97	9,888,000	63
14,400	457	101	65,800	2,076,000	496	101	10,297,000	平. 元
14,000	450	98	63,000	2,055,000	509	103	10,463,000	2
13,700	444	97	60,800	2,033,000	470	95	9,565,000	3
13,900	474	103	65,900	2,092,000	504	101	10,546,000	4
14,200	373	81	53,000	2,127,000	367	74	7,811,000	5
15,300	539	117	82,500	2,200,000	544	109	11,961,000	6
14,700	526	114	77,300	2,106,000	509	102	10,724,000	7
13,600	504	108	68,500	1,967,000	525	105	10,328,000	8
13,600	468	99	63,600	1,944,000	515	102	10,004,000	9
12,600	506	106	63,800	1,793,000	499	98	8,939,000	10
12,600	429	87	54,100	1,780,000	515	101	9,159,000	11
12,500	519	105	64,900	1,763,000	537	104	9,472,000	12
12,300	502	102	61,700	1,700,000	532	103	9,048,000	13
12,100	496	99	60,000	1,683,000	527	101	8,876,000	14
11,900	491	98	58,400	1,660,000	469	90	7,779,000	15
12,400	434	86	53,800	1,697,000	514	98	8,721,000	16
12,500	462	91	57,800	1,702,000	532	101	9,062,000	17
12,100	460	91	55,700	1,684,000	507	96	8,546,000	18
11,900	501	99	59,600	1,669,000	522	99	8,705,000	19
11,600	516	102	59,900	1,624,000	543	102	8,815,000	20
11,400	512	101	58,400	1,621,000	522	98	8,466,000	21
11,500	509	100	58,500	1,625,000	522	98	8,478,000	22
11,100	509	100	56,500	1,574,000	533	101	8,397,000	23
11,100	474	93	52,600	1,579,000	540	102	8,519,000	24
10,900	509	100	55,500	1,597,000	539	102	8,603,000	25
10,800	485	95	52,400	1,573,000	536	101	8,435,000	26
10,200	501	98	51,100	1,505,000	531	100	7,986,000	27
10,000	523	103	52,300	1,478,000	544	103	8,042,000	28
9,870	503	99	49,600	1,465,000	534	100	7,822,000	29
9,670	505	99	48,800	1,470,000	529	98	7,780,000	30
9,780	469	92	45,900	1,476,900	528	99	7,762,000	令. 元
9,870	479	93	47,300	1,462,000	531	99	7,763,000	2
9,800	495	99	48,500	1,403,000	539	101	7,563,000	3
9,620	480	95	46,200	1,355,000	536	100	7,269,000	4

⑤ 九州各県水稲作付及び収穫量の動向（昭和50年～令和4年）

ア 水稲作付面積の動き（ha）

	全国	九州	福岡	佐賀	長崎	熊本	大分	宮崎	鹿児島
昭50	2,719,000	357,600	77,600	48,500	27,200	81,900	46,200	38,600	47,600
55	2,350,000	301,100	65,100	41,100	23,100	61,500	38,700	31,300	40,300
60	2,318,000	299,400	62,200	39,900	22,700	63,100	38,100	32,000	40,800
63	2,204,000	266,400	58,300	38,400	21,800	54,400	34,800	28,100	31,800
平元	2,075,000	255,400	53,500	35,900	19,600	52,800	33,200	27,000	33,600
2	2,055,000	252,200	52,700	35,300	19,400	52,200	32,700	26,700	33,200
3	2,033,000	247,700	51,500	34,900	19,000	51,300	32,000	26,300	32,700
4	2,092,000	256,200	53,700	36,800	19,500	53,000	33,000	27,100	33,200
5	2,127,000	258,500	54,200	36,800	19,600	53,500	33,800	27,500	33,100
6	2,200,000	270,100	55,900	39,400	19,900	56,600	34,700	29,000	34,500
7	2,118,000	256,700	53,300	37,700	18,800	52,400	33,300	28,100	33,200
8	1,967,000	238,600	48,500	34,800	17,600	49,200	30,800	26,300	31,300
9	1,944,000	234,900	47,700	34,400	17,200	48,800	30,500	25,700	30,600
10	1,793,000	215,800	43,600	31,500	15,700	45,200	28,200	23,600	28,000
11	1,780,000	213,900	43,100	31,400	15,600	44,900	27,800	23,400	27,800
12	1,763,000	210,500	42,600	31,000	15,200	44,000	27,500	22,700	27,500
13	1,700,000	202,800	40,900	28,700	14,700	42,800	26,800	21,900	27,000
14	1,683,000	199,600	40,600	28,600	14,400	41,900	26,400	21,400	26,300
15	1,660,000	196,800	40,400	28,400	14,200	40,800	26,100	20,900	25,900
16	1,697,000	201,900	42,100	29,300	14,500	42,300	26,200	21,700	26,000
17	1,702,000	202,300	41,600	29,500	14,700	42,600	26,200	21,800	25,800
18	1,684,000	200,200	41,200	29,000	14,700	42,000	26,200	21,500	25,600
19	1,669,000	195,800	40,000	28,100	14,600	41,000	25,900	21,000	25,300
20	1,624,000	190,600	39,600	26,900	14,300	39,700	24,800	20,400	25,000
21	1,621,000	189,800	39,400	26,900	14,100	39,700	24,800	20,200	24,700
22	1,625,000	190,000	39,400	27,800	14,000	39,500	24,400	20,100	24,800
23	1,574,000	183,500	38,700	26,600	13,700	37,900	23,500	19,000	24,100
24	1,579,000	183,300	38,500	26,600	13,700	38,100	23,600	19,100	23,800
25	1,597,000	183,500	38,700	26,700	13,500	38,400	23,800	18,900	23,500
26	1,573,000	178,200	37,500	25,600	13,200	37,500	22,900	18,600	22,900
27	1,505,000	170,700	36,500	25,300	12,500	35,600	21,900	17,300	21,600
28	1,478,000	165,700	36,000	24,800	12,000	33,800	21,300	16,800	21,000
29	1,465,000	163,100	35,700	24,600	11,600	33,300	21,000	16,300	20,400
30	1,470,000	160,400	35,300	24,300	11,500	33,300	20,700	16,100	19,200
令元	1,469,000	160,000	35,000	24,100	11,400	33,300	20,600	16,100	19,500
2	1,462,000	158,600	34,900	23,900	11,100	33,300	20,200	16,000	19,300
3	1,403,000	155,100	34,600	23,300	10,800	32,300	19,600	15,900	18,600
4	1,355,000	150,100	33,400	22,800	10,400	31,300	18,900	15,400	18,000

注）農林水産省公表（ア～エ）

イ 水稲収穫量の動き（t）

	全国	九州	福岡	佐賀	長崎	熊本	大分	宮崎	鹿児島
昭50	13,085,000	1,670,000	383,300	257,100	113,700	360,200	206,100	159,000	190,000
55	9,692,000	1,217,000	272,100	173,000	83,600	264,500	138,200	125,200	160,800
60	11,613,000	1,304,000	268,100	180,700	80,400	297,600	182,000	141,200	153,600
63	9,888,000	1,298,000	279,100	201,100	96,200	281,400	156,300	129,100	155,000
平元	10,297,000	1,256,000	270,700	192,100	89,400	273,000	161,700	118,300	150,900
2	10,463,000	1,210,000	258,200	182,100	85,900	259,400	150,700	121,000	152,400
3	9,565,000	942,700	180,300	116,200	56,200	213,400	125,400	111,200	140,000
4	10,546,000	1,243,000	256,100	191,700	88,900	260,800	162,700	126,300	156,400
5	7,811,000	942,800	196,700	141,700	64,500	203,200	124,000	101,800	111,900
6	11,961,000	1,477,000	304,700	223,800	93,100	322,600	204,700	149,600	178,400
7	10,748,000	1,310,000	269,200	201,700	87,800	273,500	172,800	144,200	160,400
8	10,328,000	1,194,000	246,900	190,000	82,400	251,900	151,500	123,100	147,700
9	10,004,000	1,124,000	228,500	170,600	76,400	241,600	146,100	118,700	142,300
10	8,939,000	1,075,000	219,300	169,800	73,500	232,800	140,700	102,200	136,400
11	9,175,000	889,700	185,800	139,400	62,700	182,700	107,600	99,700	111,800
12	9,472,000	1,073,000	219,400	166,200	73,000	227,500	141,900	112,400	132,300
13	9,048,000	1,035,000	210,600	156,100	71,300	222,900	137,200	106,700	130,200
14	8,876,000	1,008,000	207,500	152,400	68,100	219,100	135,400	102,900	122,800
15	7,779,000	945,600	195,100	142,000	63,600	200,300	126,600	97,000	121,000
16	8,721,000	855,800	174,700	123,600	62,400	167,500	113,200	100,300	114,100
17	9,062,000	959,500	200,500	144,800	66,200	204,100	120,300	103,100	120,500
18	8,546,000	780,400	157,400	76,000	47,300	184,800	103,500	100,000	111,400
19	8,705,000	936,200	194,000	141,600	68,900	210,300	127,700	78,100	115,600
20	8,815,000	968,000	198,400	139,100	68,600	207,200	128,700	104,200	122,500
21	8,466,000	960,700	196,600	141,800	67,500	204,500	124,500	103,800	122,000
22	8,478,000	933,000	191,500	137,100	62,900	202,200	120,800	99,700	118,800
23	8,397,000	927,000	194,700	141,200	66,600	196,700	117,300	92,900	117,600
24	8,519,000	895,700	188,700	135,400	64,100	190,900	115,900	90,300	110,400
25	8,603,000	895,700	185,400	130,600	63,200	192,800	115,200	93,600	114,900
26	8,435,000	858,800	179,300	122,900	61,100	187,500	112,000	90,400	105,600
27	7,986,000	826,800	175,200	129,800	59,900	178,000	104,700	80,300	98,900
28	8,042,000	839,700	180,400	129,200	59,500	178,100	107,400	83,700	101,400
29	7,822,000	831,900	181,700	130,600	57,400	175,500	106,300	81,300	99,100
30	7,780,000	821,300	182,900	129,300	57,400	176,200	103,700	79,400	92,400
令元	7,762,000	696,400	158,900	71,800	51,900	160,800	89,600	74,900	88,500
2	7,763,000	698,500	145,200	104,200	46,800	156,500	81,400	76,000	88,400
3	7,563,000	752,000	163,700	118,800	50,800	156,300	95,500	77,800	89,100
4	7,269,000	741,300	164,000	117,200	48,900	156,800	93,200	75,200	86,000

ウ 10a 当たり収量の動き (kg)

	全国	九州	福岡	佐賀	長崎	熊本	大分	宮崎	鹿児島
昭50	481	467	494	530	418	501	446	412	401
55	412	404	418	421	362	430	357	400	399
60	501	445	431	453	354	487	484	451	399
63	522	607	686	714	696	586	468	466	460
平元	496	492	506	535	456	517	482	438	449
2	509	480	490	516	443	497	461	453	459
3	470	381	350	333	296	416	392	423	428
4	504	485	477	521	456	492	493	466	471
5	367	365	363	385	329	378	367	370	338
6	544	547	545	568	468	570	590	516	517
7	509	510	505	535	467	522	519	513	483
8	525	500	509	546	468	512	492	468	472
9	515	479	479	496	444	495	479	462	465
10	499	498	503	539	468	515	499	433	487
11	515	416	431	444	402	407	387	426	402
12	537	510	515	536	480	517	516	495	481
13	532	511	515	544	485	522	512	487	486
14	527	505	511	533	473	523	513	481	467
15	469	480	483	500	448	491	485	464	467
16	514	424	415	422	430	396	432	462	439
17	532	474	482	491	450	479	459	473	467
18	507	390	382	262	322	440	395	465	435
19	522	478	485	504	472	513	493	372	457
20	543	508	501	517	480	522	519	511	492
21	522	506	499	527	479	515	502	514	494
22	522	491	486	493	449	512	495	496	479
23	533	505	503	531	486	519	499	489	488
24	540	489	490	509	468	501	491	473	464
25	539	488	479	489	468	502	484	495	489
26	536	482	478	480	463	500	489	486	461
27	531	484	480	513	479	500	478	464	458
28	544	507	501	521	496	527	504	498	483
29	534	510	509	531	495	527	506	499	486
30	529	512	518	532	499	529	501	493	481
令元	528	435	454	298	455	483	435	465	454
2	531	440	416	436	422	470	403	475	458
3	539	485	473	510	470	484	487	489	479
4	536	494	491	514	470	501	493	488	478

エ 水稲作況指数の動き

	全国	九州	福岡	佐賀	長崎	熊本	大分	宮崎	鹿児島
昭50	107	106	102	104	110	108	105	107	108
55	87	88	85	81	90	91	79	96	100
60	104	95	95	87	84	101	105	106	94
63	97	106	105	107	113	108	100	107	107
平元	101	104	103	103	107	106	104	100	104
2	103	101	100	100	103	101	98	102	105
3	95	80	72	64	68	84	83	95	95
4	101	101	98	101	105	100	104	104	105
5	74	76	74	74	75	77	77	83	75
6	109	114	111	110	107	115	124	115	115
7	102	106	103	103	107	106	109	114	107
8	105	104	104	105	107	104	104	103	104
9	102	100	99	96	101	100	100	101	102
10	98	103	103	104	105	104	104	94	106
11	102	85	88	86	88	81	80	90	86
12	104	103	104	102	104	102	105	104	102
13	103	104	104	104	105	103	104	102	103
14	101	102	103	101	101	103	103	100	98
15	90	96	97	95	96	96	97	96	98
16	98	85	83	80	91	77	86	95	92
17	101	94	96	93	95	93	91	97	98
18	96	78	76	49	68	85	79	95	91
19	99	95	97	95	100	100	98	76	95
20	102	101	100	98	101	101	103	104	103
21	98	101	100	100	101	100	100	104	101
22	98	98	97	94	94	99	98	100	100
23	101	100	101	101	102	101	99	98	101
24	102	97	98	97	98	97	98	95	96
25	102	97	96	94	98	97	96	100	101
26	101	96	96	92	97	97	97	98	95
27	100	95	99	100	97	97	95	93	95
28	103	101	100	100	104	102	100	100	100
29	100	101	102	102	101	102	101	101	100
30	98	102	104	102	104	103	100	100	100
令元	99	86	91	58	94	94	85	94	94
2	99	85	80	81	86	89	77	95	94
3	101	99	98	100	99	97	99	100	100
4	100	98	100	98	95	96	99	98	98

⑥ 令和4年産水陸稲の収穫量（都道府県別）

全 国 ・ 都道府県	水 陸 稲 計		水 稲			
	作 付 面 積	収 穫 量	作 付 面 積	10 a 当 たり 収 量	10 a 当 たり 平 年 収 量	作 況 指 数
	ha	t	ha	kg	kg	
全 国	1 355 000	7 269 000	1 355 000	536	536	100
北 海 道	93 600	553 200	93 600	591	556	106
青 森	39 600	235 200	39 600	594	603	99
岩 手	46 100	247 600	46 100	537	540	99
宮 城	60 800	326 500	60 800	537	541	100
秋 田	82 400	456 500	82 400	554	577	95
山 形	61 500	365 300	61 500	594	598	99
福 島	57 800	317 300	57 800	549	551	100
茨 城	60 300	320 000	60 000	532	525	101
栃 木	50 900	270 500	50 800	532	540	97
群 馬	14 400	72 300	14 400	502	498	101
埼 玉	28 600	142 400	28 600	498	494	101
千 葉	47 700	259 500	47 700	544	544	100
東 京	115	484	115	421	414	102
神 奈 川	2 880	14 400	2 880	501	494	101
新 潟	116 000	631 000	116 000	544	546	99
富 山	35 500	197 400	35 500	556	547	101
石 川	23 100	122 900	23 100	532	523	101
福 井	23 500	121 000	23 500	515	519	99
山 梨	4 790	25 500	4 790	532	547	97
長 野	30 800	187 300	30 800	608	619	98
岐 阜	20 700	100 800	20 700	487	485	100
静 岡	15 000	76 400	15 000	509	520	98
愛 知	25 900	130 800	25 900	505	507	100
三 重	25 600	130 800	25 600	511	500	102
滋 賀	29 000	151 700	29 000	523	518	101
京 都	14 000	72 000	14 000	514	510	101
大 阪	4 540	22 800	4 540	503	495	102
兵 庫	34 500	177 000	34 500	513	501	102
奈 良	8 410	43 900	8 410	522	513	102
和 歌 山	5 980	31 000	5 980	519	497	105
鳥 取	12 100	62 200	12 100	514	514	100
島 根	16 400	85 100	16 400	519	511	101
岡 山	28 100	147 200	28 100	524	526	99
広 島	21 600	114 500	21 600	530	528	101
山 口	17 600	92 600	17 600	526	504	105
徳 島	9 910	47 600	9 910	480	474	102
香 川	10 900	55 700	10 900	511	496	103
愛 媛	13 100	68 600	13 100	524	498	104
高 知	10 800	49 700	10 800	460	456	100
福 岡	33 400	164 000	33 400	491	496	100
佐 賀	22 800	117 200	22 800	514	519	98
長 崎	10 400	48 900	10 400	470	485	95
熊 本	31 300	156 800	31 300	501	513	96
大 分	18 900	93 200	18 900	493	499	99
宮 崎	15 400	75 200	15 400	488	496	98
鹿 児 島	18 000	86 000	18 000	478	485	98
沖 縄	639	1 920	639	301	309	97

注) 農林水産省公表

単位 作付面積：ha
10a当たり収量：kg
収穫量：t

収穫量	陸 稲				全 国 都道府県
	作付面積	10 a 当たり 収 量	収 穫 量	(参考) 10a当たり 平均収量 対 比	
t	ha	kg	t	%	
7 269 000	468	216	1 010	93	全 国
553 200	-	-	-	-	北 海 道
235 200	-	-	-	-	青 森
247 600	-	-	-	-	岩 手
326 500	-	-	-	-	宮 城
456 500	-	-	-	-	秋 田
365 300	-	-	-	-	山 形
317 300	-	-	-	-	福 島
319 200	339	229	776	95	茨 城
270 300	111	184	204	84	栃 木
72 300	-	-	-	-	群 馬
142 400	-	-	-	-	埼 玉
259 500	-	-	-	-	千 葉
484	-	-	-	-	東 京
14 400	-	-	-	-	神 奈 川
631 000	-	-	-	-	新 潟
197 400	-	-	-	-	富 山
122 900	-	-	-	-	石 川
121 000	-	-	-	-	福 井
25 500	-	-	-	-	山 梨
187 300	-	-	-	-	長 野
100 800	-	-	-	-	岐 静
76 400	-	-	-	-	岡 知
130 800	-	-	-	-	愛 重
130 800	-	-	-	-	三 賀
151 700	-	-	-	-	滋 賀
72 000	-	-	-	-	京 都
22 800	-	-	-	-	大 阪
177 000	-	-	-	-	兵 庫
43 900	-	-	-	-	奈 良
31 000	-	-	-	-	和 歌 山
62 200	-	-	-	-	鳥 取
85 100	-	-	-	-	島 根
147 200	-	-	-	-	岡 山
114 500	-	-	-	-	広 島
92 600	-	-	-	-	山 口
47 600	-	-	-	-	徳 島
55 700	-	-	-	-	香 川
68 600	-	-	-	-	愛 媛
49 700	-	-	-	-	高 知
164 000	-	-	-	-	福 岡
117 200	-	-	-	-	佐 賀
48 900	-	-	-	-	長 崎
156 800	-	-	-	-	熊 本
93 200	-	-	-	-	大 分
75 200	-	-	-	-	宮 崎
86 000	-	-	-	-	鹿 児 島
1 920	-	-	-	-	沖 縄

(2) 品種の現状

① 令和4年産早期水稲の品種別市町村作付状況

市町村名	早期水稲 合計	う る ち							
		コヒカ	夏の笑み	宮崎52号	あきだわら	ミルクィーン	ほしじるし	つや姫	あきたこまち
全 管	5740.0	4,569.5	380.2	196.9	185.2	96.9	43.2	18.5	8.9
宮 崎 市	1598.2	1,376.7	91.5	12.5	0.0	81.0	18.6	0.0	1.0
国 富 町	123.6	49.4	5.2	8.3	22.6	0.0	16.0	0.0	0.2
綾 町	8.0	5.5	0.0	0.0	0.0	0.0	0.0	0.0	0.0
中部計	1729.9	1,431.7	96.8	20.8	22.6	81.0	34.6	0.0	1.1
日 南 市	706.6	524.3	101.1	40.7	11.8	1.8	3.2	1.8	0.0
串 間 市	568.1	456.0	63.1	1.1	0.0	3.8	3.0	16.7	4.0
南那珂計	1274.6	980.2	164.3	41.8	11.8	5.6	6.2	18.5	4.0
都 城 市	0.0	0.0	0.0	0.0	0.0	0.0	0.0	0.0	0.0
三 股 町	0.0	0.0	0.0	0.0	0.0	0.0	0.0	0.0	0.0
北諸県計	0.0	0.0	0.0	0.0	0.0	0.0	0.0	0.0	0.0
小 林 市	1.5	1.5	0.0	0.0	0.0	0.0	0.0	0.0	0.0
えびの市	0.0	0.0	0.0	0.0	0.0	0.0	0.0	0.0	0.0
高 原 町	2.0	1.2	0.8	0.0	0.0	0.0	0.0	0.0	0.0
西諸県計	3.4	2.6	0.8	0.0	0.0	0.0	0.0	0.0	0.0
西 都 市	1026.8	749.0	22.6	35.3	112.8	0.5	0.0	0.0	0.0
高 鍋 町	256.8	226.4	7.6	20.5	1.0	0.0	0.0	0.0	0.0
新 富 町	409.0	340.9	9.5	6.2	24.6	4.1	0.0	0.0	0.0
西米良村	0.0	0.0	0.0	0.0	0.0	0.0	0.0	0.0	0.0
木 城 町	189.7	134.1	7.2	48.2	0.0	0.2	0.0	0.0	0.0
川 南 町	419.9	306.8	61.8	17.0	12.4	3.6	2.3	0.0	3.8
都 農 町	142.0	136.5	1.1	2.0	0.0	0.0	0.0	0.0	0.0
児湯計	2444.1	1,893.7	109.9	129.2	150.8	8.4	2.3	0.0	3.8
延 岡 市	18.9	17.6	0.0	0.0	0.0	1.3	0.0	0.0	0.0
日 向 市	184.9	172.3	5.3	0.0	0.0	0.0	0.0	0.0	0.0
門 川 町	84.1	71.3	3.1	5.1	0.0	0.7	0.0	0.0	0.0
美 郷 町	0.0	0.0	0.0	0.0	0.0	0.0	0.0	0.0	0.0
諸 塚 村	0.0	0.0	0.0	0.0	0.0	0.0	0.0	0.0	0.0
椎 葉 村	0.0	0.0	0.0	0.0	0.0	0.0	0.0	0.0	0.0
東臼杵計	287.9	261.2	8.5	5.1	0.0	2.0	0.0	0.0	0.0
高千穂町	0.0	0.0	0.0	0.0	0.0	0.0	0.0	0.0	0.0
日之影町	0.0	0.0	0.0	0.0	0.0	0.0	0.0	0.0	0.0
五ヶ瀬町	0.0	0.0	0.0	0.0	0.0	0.0	0.0	0.0	0.0
西臼杵計	0.0	0.0	0.0	0.0	0.0	0.0	0.0	0.0	0.0

注) 市町村報告を農林水産省公表の水稲作付面積(子実用)をもとに統計ベースに換算

(単位：h a)

さきひかり	その他	小計	もち							その他	小計
			宮崎もち	峰の雪もち	マンゲツモチ	クスタマモチ	ヒヨクモチ	タツミモチ	ヒュウガモチ		
3.8	225.5	5,728.6	7.0	2.8	0.0	0.0	0.0	0.0	0.0	1.6	11.4
0.2	14.8	1,596.3	1.8	0.1	0.0	0.0	0.0	0.0	0.0	0.0	1.9
0.0	22.0	123.6	0.0	0.0	0.0	0.0	0.0	0.0	0.0	0.0	0.0
0.0	2.5	8.0	0.0	0.0	0.0	0.0	0.0	0.0	0.0	0.0	0.0
0.2	39.4	1,728.0	1.8	0.1	0.0	0.0	0.0	0.0	0.0	0.0	1.9
1.0	18.1	703.9	1.7	1.0	0.0	0.0	0.0	0.0	0.0	0.0	2.7
2.2	15.0	564.9	0.7	0.9	0.0	0.0	0.0	0.0	0.0	1.6	3.2
3.2	33.1	1,268.8	2.4	1.8	0.0	0.0	0.0	0.0	0.0	1.6	5.8
0.0	0.0	0.0	0.0	0.0	0.0	0.0	0.0	0.0	0.0	0.0	0.0
0.0	0.0	0.0	0.0	0.0	0.0	0.0	0.0	0.0	0.0	0.0	0.0
0.0	0.0	0.0	0.0	0.0	0.0	0.0	0.0	0.0	0.0	0.0	0.0
0.0	0.0	1.5	0.0	0.0	0.0	0.0	0.0	0.0	0.0	0.0	0.0
0.0	0.0	0.0	0.0	0.0	0.0	0.0	0.0	0.0	0.0	0.0	0.0
0.0	0.0	2.0	0.0	0.0	0.0	0.0	0.0	0.0	0.0	0.0	0.0
0.0	0.0	3.4	0.0	0.0	0.0	0.0	0.0	0.0	0.0	0.0	0.0
0.0	106.5	1,026.8	0.0	0.0	0.0	0.0	0.0	0.0	0.0	0.0	0.0
0.4	1.0	256.7	0.0	0.1	0.0	0.0	0.0	0.0	0.0	0.0	0.1
0.0	23.2	408.6	0.4	0.0	0.0	0.0	0.0	0.0	0.0	0.0	0.4
0.0	0.0	0.0	0.0	0.0	0.0	0.0	0.0	0.0	0.0	0.0	0.0
0.0	0.0	189.7	0.0	0.0	0.0	0.0	0.0	0.0	0.0	0.0	0.0
0.0	10.8	418.5	1.1	0.3	0.0	0.0	0.0	0.0	0.0	0.0	1.4
0.0	1.0	140.6	1.3	0.0	0.0	0.0	0.0	0.0	0.0	0.0	1.3
0.4	142.4	2,440.9	2.8	0.4	0.0	0.0	0.0	0.0	0.0	0.0	3.2
0.0	0.0	18.9	0.0	0.0	0.0	0.0	0.0	0.0	0.0	0.0	0.0
0.0	6.9	184.6	0.0	0.3	0.0	0.0	0.0	0.0	0.0	0.0	0.3
0.0	3.7	83.9	0.0	0.2	0.0	0.0	0.0	0.0	0.0	0.0	0.2
0.0	0.0	0.0	0.0	0.0	0.0	0.0	0.0	0.0	0.0	0.0	0.0
0.0	0.0	0.0	0.0	0.0	0.0	0.0	0.0	0.0	0.0	0.0	0.0
0.0	0.0	0.0	0.0	0.0	0.0	0.0	0.0	0.0	0.0	0.0	0.0
0.0	10.7	287.4	0.0	0.5	0.0	0.0	0.0	0.0	0.0	0.0	0.5
0.0	0.0	0.0	0.0	0.0	0.0	0.0	0.0	0.0	0.0	0.0	0.0
0.0	0.0	0.0	0.0	0.0	0.0	0.0	0.0	0.0	0.0	0.0	0.0
0.0	0.0	0.0	0.0	0.0	0.0	0.0	0.0	0.0	0.0	0.0	0.0
0.0	0.0	0.0	0.0	0.0	0.0	0.0	0.0	0.0	0.0	0.0	0.0

② 令和4年産普通期水稻の品種別市町村作付状況

市町村名	普通期水稻 合計	う る ち																	
		ヒノヒカリ	み系358	おてんとそだち	まいひかり	にこまる	コシヒカリ	あきげしき	黄金錦	ミネアサヒ	山田錦	ほほえみ	ミルキーライン	ユメヒカリ	はなかくら	ちほのまい	コガネマサリ	かりの舞	あきたこまち
全 管	9620.0	7982.1	910.2	244.7	65.5	100.7	37.2	20.6	9.3	7.5	12.0	0.9	0.0	0.6	0.4	0.0	0.6	0.1	0.3
宮 崎 市	550.0	465.8	9.3	27.1	3.6	30.5	0.0	0.0	0.0	0.0	0.0	0.0	0.0	0.0	0.0	0.0	0.2	0.0	0.0
国 富 町	323.3	264.2	4.4	10.9	0.0	27.7	0.0	0.0	0.0	0.0	0.0	0.0	0.0	0.0	0.0	0.0	0.0	0.0	0.0
綾 町	87.4	82.6	0.0	0.7	0.0	1.9	0.0	0.0	0.0	0.0	0.0	0.0	0.0	0.0	0.0	0.0	0.0	0.0	0.0
中部計	960.7	812.6	13.7	38.8	3.6	60.1	0.0	0.0	0.0	0.0	0.0	0.0	0.0	0.0	0.0	0.0	0.2	0.0	0.0
日 南 市	82.1	43.7	28.4	1.6	0.0	0.0	1.9	0.0	0.0	0.0	0.0	0.0	0.0	0.0	0.0	0.0	0.2	0.0	0.0
串 間 市	35.6	35.4	0.0	0.0	0.0	0.0	0.0	0.0	0.0	0.0	0.0	0.0	0.0	0.0	0.0	0.0	0.0	0.0	0.0
南那珂計	117.7	79.1	28.4	1.6	0.0	0.0	1.9	0.0	0.0	0.0	0.0	0.0	0.0	0.0	0.0	0.0	0.2	0.0	0.0
都 城 市	3119.3	2279.9	654.3	99.0	40.6	0.4	1.1	0.0	0.0	0.0	0.0	0.0	0.0	0.0	0.0	0.0	0.0	0.0	0.0
三 股 町	346.6	291.1	38.9	12.5	0.5	0.0	0.0	0.0	0.0	0.0	0.0	0.0	0.0	0.0	0.0	0.0	0.0	0.0	0.0
北諸県計	3465.9	2571.0	693.2	111.5	41.1	0.4	1.1	0.0	0.0	0.0	0.0	0.0	0.0	0.0	0.0	0.0	0.0	0.0	0.0
小 林 市	946.5	830.3	85.1	16.6	1.6	1.9	0.0	0.0	0.0	0.0	0.0	0.0	0.0	0.0	0.0	0.0	0.0	0.0	0.0
えびの市	1199.8	1136.0	25.8	0.0	0.0	20.5	0.0	0.0	0.0	0.0	0.0	0.0	0.0	0.0	0.0	0.0	0.0	0.0	0.0
高 原 町	318.6	244.2	50.7	13.8	0.1	2.1	0.0	0.0	0.0	0.0	3.3	0.0	0.0	0.0	0.0	0.0	0.0	0.0	0.0
西諸県計	2464.9	2210.6	161.6	30.4	1.7	24.4	0.0	0.0	0.0	0.0	3.3	0.0	0.0	0.0	0.0	0.0	0.0	0.0	0.0
西 都 市	137.7	126.0	0.5	3.3	3.8	0.1	0.0	0.0	0.1	0.0	0.0	0.0	0.0	0.0	0.0	0.0	0.0	0.0	0.0
高 鍋 町	17.4	8.8	0.6	0.0	0.0	0.0	0.0	0.0	0.0	0.0	8.1	0.0	0.0	0.0	0.0	0.0	0.0	0.0	0.0
新 富 町	48.9	17.7	5.4	13.8	11.9	0.0	0.0	0.0	0.0	0.0	0.0	0.0	0.0	0.0	0.0	0.0	0.0	0.0	0.0
西米良村	20.9	18.1	0.0	2.2	0.0	0.1	0.0	0.0	0.0	0.0	0.0	0.0	0.0	0.0	0.0	0.0	0.0	0.0	0.0
木 城 町	16.6	15.8	0.0	0.0	0.3	0.0	0.0	0.0	0.0	0.0	0.0	0.0	0.0	0.0	0.0	0.0	0.0	0.0	0.0
川 南 町	13.2	3.7	0.0	0.0	0.0	0.0	0.0	0.0	0.0	0.0	0.0	0.0	0.0	0.0	0.0	0.0	0.0	0.0	0.0
都 農 町	2.5	0.9	0.0	0.0	0.0	0.8	0.0	0.0	0.0	0.0	0.0	0.0	0.0	0.0	0.0	0.0	0.0	0.0	0.0
児湯計	257.4	191.0	6.5	19.2	16.0	1.1	0.0	0.0	0.1	0.0	8.1	0.0	0.0	0.0	0.0	0.0	0.0	0.0	0.0
延 岡 市	829.7	783.7	0.0	3.7	0.6	3.1	0.0	0.8	0.2	0.0	0.6	0.0	0.0	0.4	0.4	0.0	0.2	0.1	0.0
日 向 市	215.8	185.5	6.8	10.9	0.2	3.8	0.0	0.0	0.5	0.0	0.0	0.0	0.0	0.0	0.0	0.0	0.0	0.0	0.0
門 川 町	68.4	56.0	0.0	8.9	0.3	0.2	0.0	0.0	0.0	0.0	0.0	0.0	0.0	0.0	0.0	0.0	0.0	0.0	0.0
美 郷 町	395.4	376.0	0.0	9.4	1.9	0.9	0.0	0.0	0.5	0.0	0.0	0.0	0.0	0.0	0.0	0.0	0.0	0.0	0.0
諸 塚 村	46.7	38.8	0.0	1.6	0.0	0.0	0.0	0.4	0.0	0.4	0.0	0.0	0.0	0.0	0.0	0.0	0.0	0.0	0.0
椎 葉 村	57.5	42.6	0.0	0.4	0.0	0.4	6.1	1.0	0.8	2.3	0.0	0.0	0.0	0.0	0.0	0.0	0.0	0.0	0.0
東白杵計	1613.5	1482.6	6.8	34.9	3.1	8.3	6.1	2.2	2.0	2.7	0.6	0.0	0.0	0.4	0.4	0.0	0.2	0.1	0.0
高千穂町	402.8	368.1	0.0	4.8	0.0	4.3	4.2	8.0	0.9	1.3	0.0	0.0	0.0	0.0	0.0	0.0	0.0	0.0	0.0
日之影町	160.8	151.4	0.0	1.5	0.0	1.5	0.6	0.0	1.0	0.1	0.0	0.0	0.0	0.0	0.0	0.0	0.0	0.0	0.0
五ヶ瀬町	176.3	115.8	0.0	2.0	0.0	0.5	23.2	10.4	5.3	3.4	0.0	0.9	0.0	0.2	0.0	0.0	0.0	0.0	0.3
西白杵計	739.9	635.3	0.0	8.3	0.0	6.3	28.0	18.4	7.3	4.8	0.0	0.9	0.0	0.2	0.0	0.0	0.0	0.0	0.3

注) 市町村報告を農林水産省公表の水稻作付面積(子実用)をもとに統計ベースに換算

(単位：ha)

あきだわら	ひとめぼれ	その他	小計	クスタマ モチ	いわと もち	ヒヨク モチ	ナンゴク モチ	ミヤタマ モチ	マンゲツ モチ	ひむかもち	さやかもち	日向 もち	峰の雪もち	カグラモチ	その他	小計
0.0	1.3	78.3	9472.3	67.3	30.8	23.4	4.7	1.0	4.3	1.1	0.3	0.0	0.0	0.0	14.6	147.7
0.0	0.0	4.1	540.5	0.7	4.4	0.5	0.4	0.1	0.2	0.5	0.1	0.0	0.0	0.0	2.6	9.5
0.0	0.0	10.6	317.9	0.1	3.5	0.0	0.5	0.0	0.0	0.0	0.0	0.0	0.0	0.0	1.3	5.4
0.0	0.0	0.1	85.3	0.0	2.0	0.0	0.0	0.0	0.0	0.0	0.0	0.0	0.0	0.0	0.0	2.1
0.0	0.0	14.8	943.7	0.9	9.9	0.5	0.9	0.1	0.2	0.5	0.1	0.0	0.0	0.0	3.8	17.0
0.0	0.0	2.3	78.2	3.3	0.0	0.3	0.0	0.0	0.3	0.0	0.0	0.0	0.0	0.0	0.1	4.0
0.0	0.0	0.0	35.4	0.0	0.0	0.1	0.1	0.0	0.0	0.0	0.0	0.0	0.0	0.0	0.0	0.2
0.0	0.0	2.3	113.6	3.3	0.0	0.4	0.1	0.0	0.3	0.0	0.0	0.0	0.0	0.0	0.1	4.2
0.0	0.0	13.7	3089.0	24.3	1.2	3.7	0.0	0.0	0.1	0.0	0.0	0.0	0.0	0.0	1.0	30.3
0.0	0.0	0.2	343.2	3.4	0.0	0.0	0.0	0.0	0.0	0.0	0.0	0.0	0.0	0.0	0.0	3.4
0.0	0.0	13.9	3432.2	27.6	1.2	3.7	0.0	0.0	0.1	0.0	0.0	0.0	0.0	0.0	1.0	33.7
0.0	0.0	2.0	937.4	1.8	0.0	6.9	0.0	0.0	0.0	0.0	0.0	0.0	0.0	0.0	0.3	9.0
0.0	0.0	13.1	1195.3	3.8	0.0	0.6	0.0	0.0	0.1	0.0	0.0	0.0	0.0	0.0	0.0	4.5
0.0	0.0	0.1	314.3	2.2	0.3	1.7	0.0	0.0	0.1	0.0	0.0	0.0	0.0	0.0	0.0	4.3
0.0	0.0	15.2	2447.1	7.8	0.3	9.2	0.0	0.0	0.2	0.0	0.0	0.0	0.0	0.0	0.3	17.8
0.0	0.0	0.0	133.8	0.1	2.4	0.0	0.0	0.2	0.0	0.0	0.0	0.0	0.0	0.0	1.2	4.0
0.0	0.0	0.0	17.4	0.0	0.0	0.0	0.0	0.0	0.0	0.0	0.0	0.0	0.0	0.0	0.0	0.0
0.0	0.0	0.0	48.8	0.0	0.1	0.0	0.0	0.0	0.0	0.0	0.0	0.0	0.0	0.0	0.0	0.1
0.0	0.0	0.2	20.7	0.0	0.0	0.1	0.1	0.0	0.0	0.0	0.0	0.0	0.0	0.0	0.1	0.3
0.0	0.0	0.5	16.6	0.0	0.0	0.0	0.0	0.0	0.0	0.0	0.0	0.0	0.0	0.0	0.0	0.0
0.0	0.0	7.3	11.0	0.0	0.1	1.8	0.0	0.0	0.0	0.0	0.0	0.0	0.0	0.0	0.3	2.2
0.0	0.0	0.0	1.7	0.5	0.1	0.2	0.0	0.0	0.0	0.0	0.0	0.0	0.0	0.0	0.0	0.8
0.0	0.0	8.1	250.0	0.6	2.7	2.1	0.1	0.2	0.0	0.0	0.0	0.0	0.0	0.0	1.6	7.3
0.0	0.0	7.7	801.4	16.9	0.1	5.4	3.5	0.1	0.1	0.2	0.2	0.0	0.0	0.0	1.7	28.3
0.0	0.0	0.0	207.7	4.6	1.7	0.7	0.1	0.0	0.0	0.2	0.0	0.0	0.0	0.0	0.8	8.1
0.0	0.0	0.0	65.4	2.2	0.1	0.6	0.0	0.0	0.0	0.0	0.0	0.0	0.0	0.0	0.0	3.0
0.0	0.0	0.0	388.8	3.0	1.2	0.4	0.1	0.0	0.2	0.0	0.0	0.0	0.0	0.0	1.6	6.5
0.0	0.0	1.1	42.3	0.1	3.6	0.1	0.0	0.0	0.6	0.0	0.0	0.0	0.0	0.0	0.0	4.4
0.0	0.0	1.0	54.5	0.3	1.1	0.1	0.0	0.1	0.3	0.1	0.0	0.0	0.0	0.0	0.9	3.1
0.0	0.0	9.7	1560.2	27.2	7.9	7.3	3.6	0.2	1.2	0.5	0.2	0.0	0.0	0.0	5.1	53.3
0.0	1.3	1.9	394.8	0.0	5.1	0.2	0.0	0.2	1.5	0.0	0.0	0.0	0.0	0.0	0.9	8.0
0.0	0.0	0.3	156.5	0.0	2.1	0.0	0.0	0.1	0.2	0.1	0.0	0.0	0.0	0.0	1.8	4.3
0.0	0.0	12.1	174.1	0.0	1.5	0.0	0.0	0.2	0.5	0.0	0.0	0.0	0.0	0.0	0.0	2.2
0.0	1.3	14.3	725.4	0.0	8.7	0.2	0.0	0.5	2.2	0.1	0.0	0.0	0.0	0.0	2.7	14.5

③ 各品種別作付面積(平成24～令和4年)

	品種名	24年産	25年産	26年産	27年産	28年産	29年産	30年産	元年産	2年産	3年産	4年産
早期	コシヒカリ	7,783	7,744	7,246	6,360	5,949	5,745	5,658	5,474	5,175	4,904	4,570
	夏の笑み	28	99	351	486	565	459	459	354	328	389	380
	つや姫	0	0	0	5	8	10	12	14	16	18	19
	宮崎52号	—	—	—	—	—	—	—	166	260	303	197
	その他	151	148	217	236	206	244	281	292	361	456	574
	小計	7,970	8,000	7,820	7,090	6,730	6,460	6,410	6,300	6,140	6,070	5,740
	普通期	ヒノヒカリ	9,701	9,368	8,924	8,670	8,555	8,442	8,129	8,217	8,233	8,104
おてんとそだち		74	257	364	312	273	274	261	275	291	282	245
まいひかり		706	650	860	367	183	137	119	108	109	89	66
はなかくら		10	11	12	6	10	9	8	6	2	1	1
黄金錦		36	31	25	26	22	17	14	13	11	9	9
み系358		0	0	1	356	484	569	649	701	796	896	910
にこまる		27	174	94	110	88	97	99	84	78	101	101
その他		547	410	520	353	385	325	390	376	350	318	306
小計		11,100	10,900	10,800	10,200	10,000	9,870	9,670	9,780	9,870	9,800	9,620

※市町村報告を基に統計ベースに換算

※子実用面積換算(加工用米、米粉用米を含む)

(3) 生産性の現状

① 令和3年産米生産費等

生産費

区 分	10 a 当 た り				
	宮 崎			九 州	全 国
	令.3	令.2	対前年増減率	令.3	令.3
	円	円	%	円	円
物 財 費	80 274	86 482	△ 7.2	76 465	77 954
種 苗 費	8 164	8 967	△ 9.0	3 653	3 788
肥 料 費	8 226	8 000	2.8	9 377	9 091
農 業 薬 剤 費	7 663	7 203	6.4	8 619	7 864
光 熱 動 力 費	5 726	5 327	7.5	4 603	5 101
その他の諸材料費	1 241	789	57.3	1 624	1 924
土地改良及び水利費	1 889	2 185	△ 13.5	1 742	4 335
賃借料及び料金	15 425	14 326	7.7	14 077	11 407
物件税及び公課諸負担	1 480	1 452	1.9	1 890	2 093
農 機 具 費 等	29 850	37 808	△ 21.0	28 200	27 909
うち償却費	25 290	33 467	△ 24.4	21 092	19 038
生 産 管 理 費	176	196	△ 10.2	232	433
建 物 費	434	229	89.5	2 448	4 009
労 働 費	28 769	29 237	△ 1.6	33 056	33 506
うち家族	27 599	28 051	△ 1.6	29 646	30 558
費 用 合 計	109 043	115 719	△ 5.8	109 521	111 460
副 産 物 価 額	3 640	3 683	△ 1.2	1 959	2 050
生 産 費 (副産物価額差引)	105 403	112 036	△ 5.9	107 562	109 410
支 払 利 子	27	-	-	106	176
支 払 地 代	4 128	4 486	△ 8.0	4 272	5 206
支払利子・地代算入生産費	109 558	116 522	△ 6.0	111 940	114 792
自 己 資 本 利 子	6 116	9 274	△ 34.1	5 184	5 144
自 作 地 地 代	5 192	5 232	△ 0.8	6 802	8 209
全 算 入 生 産 費	120 866	131 028	△ 7.8	123 926	128 145

注) 1 農林水産統計年報より。

注) 2 本県分は、全国を設計単位として調査した中から、抜き出して集計したもので、調査経営体数が少ないため参考事例として利用すること。

作付面積及び労働時間

区 分	単位	宮 崎			九 州	全 国
		令.3	令.2	対前年増減率	令.3	令.3
作付面積（1経営体(戸)当たり）	a	104.60	104.60	0.0	116.3	181.0
労働時間	時間	21.03	21.32	△ 1.4	22.72	22.29
うち 家族	〃	19.99	20.31	△ 1.6	20.48	20.15

収益性及び経営概況

区 分	単位	宮 崎			九 州	全 国
		令.3	令.2	対前年増減率	令.3	令.3
取 量（10 a 当たり）	kg	467	452	3.3	448	520
粗 収 益（10 a 当たり）	円	101 126	104 546	△ 3	96 700	97 723
所 得（10 a 当たり）	〃	15 527	12 392	25	12 447	11 439
家族労働報酬（10 a 当たり）	〃	4 219	△ 2 114	△ 300	461	△ 1 914
(以下1経営体(戸)当たり)						
農 業 就 業 者	人	1.8	1.7	5.9	1.3	1.1
経 営 耕 地 面 積	a	256	264	△ 3.0	293	298

注) 表中の「1経営体(戸)当たり」の調査単位については、「経営体」としたことから「1経営体当たり」となる。

② 宮崎県の米生産費の推移

	平. 12	13	14	15	16	17	18	19	20	21
種 苗 費	5,125	4,979	5,442	5,443	5,958	7,042	10,211	7,534	9,740	7,316
肥 料 費	8,071	7,340	7,762	6,734	10,789	9,145	7,913	8,349	9,451	9,824
農 業 薬 剤 費	8,056	7,252	7,612	8,090	7,085	5,885	6,394	6,301	5,809	9,144
農 機 具 費 等	32,934	31,575	36,350	42,966	36,744	24,182	23,234	40,801	38,952	63,611
労 働 費	57,920	57,532	51,686	49,297	49,280	41,631	39,955	42,528	46,977	53,280
(家 族 労 働 費)	(55,948)	(55,043)	(51,225)	(48,918)	(49,280)	(41,154)	(39,330)	(41,787)	(46,257)	(49,873)
そ の 他	37,115	37,635	34,098	34,637	30,780	30,242	31,525	32,165	35,791	27,706
費 用 合 計	149,221	146,313	142,950	147,167	140,636	118,127	119,232	137,678	146,720	170,881
副 産 物 費	8,922	9,937	10,021	7,924	3,523	2,568	2,572	3,709	3,428	8,532
生 産 費 (副 産 物 価 額 差 引)	140,299	136,376	132,929	139,243	137,113	115,559	116,660	133,969	143,292	162,349
地 代	19,535	20,459	19,867	19,386	16,625	14,153	14,252	15,446	14,018	14,583
資 本 利 子	11,021	10,400	10,719	10,499	8,840	8,576	9,522	11,414	9,857	12,872
資 本 利 子 ・ 地 代 全 額 算 入 生 産 費 円 (全 額 算 入 生 産 費)	171,452	167,673	163,896	169,483	163,716	139,079	141,714	161,779	167,579	190,098
粗 収 益 円	127,169	129,364	124,006	128,544	116,348	113,780	107,534	93,318	114,700	128,974
経 営 費 円	97,368	95,410	95,527	102,202	94,833	80,160	83,246	99,303	103,297	122,784
所 得 円	29,801	33,954	28,479	26,342	21,515	33,620	24,288	△5,985	11,403	6,190
所 得 率 %	23.4	26.2	23.0	20.5	18.5	29.5	22.6	-	9.9	4.8
収 量	491	486	477	436	492	492	467	440	456	532
労 働 時 間	41.5	41.8	37.5	37.8	38.2	34.3	31.5	31.8	35.6	41.35

注) 1 所得=粗収益-経営費

注) 2 経営費=費用合計+支払利子+支払地代-家族労働費

注) 3 間接労働費は一括して労働費に計上

(単位：円)

22	23	24	25	26	27	28	29	30	令.元	令.2	令.3
6,302	6,027	5,536	6,056	7,443	7,598	7,017	6,001	7,233	7,905	8,967	8,164
11,074	10,289	10,766	8,750	7,818	6,384	7,220	8,029	7,310	7,059	8,000	8,226
8,486	9,043	7,600	6,383	6,530	7,177	7,218	7,901	6,996	6,831	7,203	7,663
68,059	71,022	47,495	33,779	21,163	33,055	31,173	31,378	26,940	16,197	37,808	29,850
51,258	50,833	40,738	34,176	28,844	30,702	31,121	36,152	33,152	30,044	29,237	28,769
(46,741)	(47,166)	(38,112)	(32,374)	(26,537)	(28,567)	(29,488)	(34,859)	(30,636)	(28,530)	(28,051)	(27,599)
28,349	33,039	33,444	30,731	34,586	33,512	31,582	32,304	25,855	25,840	24,504	26,371
173,528	180,253	145,579	119,875	106,384	118,428	115,331	121,765	107,486	93,876	115,719	109,043
7,345	6,841	2,255	1,986	1,862	3,178	2,199	3,685	3,958	3,542	3,683	3,640
166,183	173,412	143,324	117,889	104,522	115,250	113,132	118,080	103,528	90,334	112,036	105,403
13,862	14,630	14,479	14,731	14,568	14,272	13,935	9,967	10,739	9,474	9,718	9,320
14,251	11,427	7,262	5,640	4,070	5,157	5,801	4,793	4,732	6,085	9,274	6,116
195,042	200,092	165,216	138,268	123,202	134,868	133,091	133,044	119,073	94,713	116,522	120,866
110,142	134,357	131,452	100,939	88,677	93,304	107,281	113,068	115,513	100,563	104,546	101,126
129,488	134,361	110,153	91,929	84,004	95,915	92,380	90,784	81,759	69,725	92,154	85,599
△19,346	△4	21,299	9,010	4,673	△ 2,611	14,901	22,284	33,754	30,838	12,392	15,527
-	-	16.2	8.9	5.3	-	13.9	19.7	29.2	30.7	11.9	15.4
518	526	472	471	452	433	483	481	478	438	452	467
41.1	41.6	32.9	28.3	21.9	21.8	22.4	26.1	24.4	22.8	21.3	21.0

(4) 宮崎県における水稲主要品種種子更新状況

①令和4年産水稲主要品種種子更新状況

単位：ha、kg

作物名	区分 品種名	種子更新実績（令和4年）				累年更新率（%）			
		R4年度 作付面積 (A)	R3年産種子 配付量 (B)	更新面積 (B)/40 (C)	更新率 (C)/(A)	R3年	R2年	R元年	H30年
水	コシヒカリ	4,607	147,120	3,678	79.8	79.0	75.7	75.4	71.2
	夏の笑み	380	17,320	433	100.0	91.2	87.0	96.2	99.1
	つや姫	19	680	19	100.0	100.0	100.0	100.0	100.0
	黄金錦	9	120	3	32.1	37.2	35.2	46.2	56.1
	ヒノヒカリ	7,982	228,400	5,710	71.5	71.0	70.8	72.9	75.1
	まいひかり	65	8,560	214	100.0	100.0	100.0	100.0	100.0
	おてんとそだち	245	10,980	275	100.0	95.4	100.0	100.0	100.0
	み系358	910	26,900	673	73.9	76.4	76.8	80.1	80.4
	宮崎52号	197	5,480	137	69.6	62.2	—	—	—
	その他	787	17,120	428	54.4	49.3	80.6	87.9	39.2
計	15,201	462,680	11,567	76.1	74.7	75.5	77.1	75.9	
稲	峰の雪もち	3	1,160	29	100.0	100.0	100.0	100.0	100.0
	いわともち	4	2,900	73	100.0	100.0	100.0	100.0	100.0
	クスタマモチ	23	5,140	129	100.0	100.0	100.0	100.0	100.0
	その他	129	20	1	—	77.5	74.0	100.0	100.0
	計	159	9,220	231	100.0	100.0	100.0	100.0	100.0
合計	15,400	471,900	11,798	76.6	75.5	76.6	78.2	77.5	

注) 作付面積は市町村報告面積を農林水産省公表の水稲作付面積（子実用）をもとに統計ベースに換算。

②令和4年産水稻地域別種子更新実績

単位：ha、kg

区分 農協等	種子更新実績（令和4年）				累年更新率（%）			
	R4年度 作付面積 （A）	R3年産種子 配付量 （B）	更新面積 （B）/40 （C）	更新率 （C）/（A）	R3年	R2年	R元年	H30年
宮崎中央	2,670	85,000	2,125	79.6	74.9	74.4	76.5	69.6
綾	98	4,080	102	100.0	77.2	73.1	78.2	77.7
計	2,768	89,080	2,227	80.5	75.0	74.3	76.6	70.0
はまゆう	1,352	48,320	1,208	89.3	79.2	82.1	81.7	72.8
串間市大東	61	540	14	23.0	53.0	36.9	40.3	33.2
計	1,413	48,860	1,222	86.5	78.7	81.1	80.8	71.9
都城	3,403	85,500	2,138	62.8	63.4	62.9	60.1	61.8
こばやし	1,255	38,000	950	75.7	75.8	87.6	89.6	95.1
えびの市	1,180	35,260	882	74.7	71.2	71.5	74.6	72.0
計	2,435	73,260	1,832	75.2	73.6	79.9	82.6	84.0
西都	1,131	26,060	652	57.6	58.4	54.5	55.7	62.7
児湯	958	22,520	563	58.8	59.1	58.5	62.4	56.1
尾鈴	607	14,720	368	60.6	50.0	47.8	49.5	44.8
計	2,696	63,300	1,583	58.7	56.7	54.3	56.5	55.8
日向	1,066	36,120	903	84.7	79.9	88.4	68.8	73.1
延岡	839	14,020	351	41.8	38.3	39.8	42.4	27.7
計	1,905	50,140	1,254	65.8	61.6	66.6	58.5	55.4
高千穂地区	731	20,640	516	70.6	68.6	67.2	64.8	64.3
主食集荷等	—	41,000	1,025	—	—	—	—	—
その他		120	3					
合計	15,400	471,900	11,798	76.6	75.5	76.6	78.2	77.5

注）作付面積は九州農政局発表による。
（JA串間市大東は串間市農業振興課から聞き取り）

3 宮崎県の米出荷の現状

(1) 令和4年産米の検査実績 (令和5年3月31日現在)

① 検査数量及び等級別比率

種類	年産	検査数量 (kg)	等級比率 (%)			
			1等	2等	3等	規格外
水稻	4	40,158,611	36.5	38.7	23.2	1.6
うるち	3	42,309,377	58.9	22.8	16.3	2.0
玄米	2	37,477,147	43.1	34.4	20.6	1.9
水稻	4	42,870	0.0	8.0	75.6	16.4
もち	3	62,940	1.0	10.5	78.1	10.4
玄米	2	49,410	0.4	7.1	69.5	23.0
陸稲	4	0				
もち	3	-				
玄米	2	-				
醸造用	4	19,350	0.0	15.8	84.2	0.0
玄米	3	16,539	7.3	13.5	73.0	6.2
	2	27,232	0.0	6.9	85.9	7.2

注) 農林水産省九州農政局宮崎県拠点より (①~⑤)

② 種類別・等級別検査数量

単位: kg

種類	合格	規格外	合計
種子水稻うるちもみ	255,160	0	255,160
種子水稻もちもみ	0	0	0
水稻うるちもみ	166,560	0	166,560
水稻もちもみ	0	0	0

③ 米品種別検査数量 (水稻うるち玄米)

品 種 名	検査数量(kg)	等級別比率 (%)				品種別比率 (%)
		1等	2等	3等	規格外	
コシヒカリ	16,030,033	73.8	21.5	3.7	1.0	39.9
(うちコシヒカリ早期 [~8/31])	(15,974,989)	(74.0)	(21.4)	(3.7)	(0.9)	
さきひかり	6,900	25.7	74.3	0.0	0.0	0.0
あきたこまち	33,840	43.5	56.5	0.0	0.0	0.1
ひとめぼれ	840	0.0	100.0	0.0	0.0	0.0
ミルキークイーン	296,580	81.1	10.3	7.9	0.7	0.8
つや姫	88,230	77.5	22.5	0.0	0.0	0.2
宮崎52号	1,087,529	19.4	45.5	26.8	8.3	2.7
あきだわら	951,388	2.3	50.3	42.0	5.4	2.4
ヒノヒカリ	12,968,849	8.8	68.6	20.5	2.1	32.3
黄金錦	9,150	65.6	19.3	15.1	0.0	0.0
まいひかり	254,297	36.4	37.5	23.9	2.2	0.6
あきげしき	19,020	60.9	39.1	0.0	0.0	0.1
にこまる	210,960	25.2	58.3	14.4	2.1	0.5
夏の笑み	1,765,588	15.6	61.8	22.0	0.6	4.4
(うち夏の笑み早期 [~8/31])	(1,700,128)	(15.7)	(61.1)	(22.7)	(0.5)	
おてんとそだち	924,598	68.1	24.1	5.4	2.4	2.3
み系358	4,853,899	0.0	6.9	93.0	0.1	12.1
その他	656,910	6.7	42.4	48.4	2.5	1.6
合計	40,158,611	36.5	38.7	23.2	1.6	100.0

④作期別検査実績

令和5年3月31日現在 単位：kg

種類：水稻うるち玄米	等級	検査数量	整粒不足	形質	水分過多	被害粒	死米	着色粒計	異種穀粒	異物	その他
早期水稻 ～8月31日	1等	12,667,163	0	0	0	0	0	0	0	0	0
	2等	5,719,369	1,855,283	1,444,304	0	173,299	14,610	2,219,453	12,420	0	0
	3等	1,868,547	465,045	313,231	0	60,120	3,510	1,018,781	7,860	0	0
	規格外	304,652	540	15,120	7,290	11,310	0	260,552	6,690	3,150	0
	計	20,559,731	2,320,868	1,772,655	7,290	244,729	18,120	3,498,786	26,970	3,150	0
	1等	1,975,118	0	0	0	0	0	0	0	0	0
普通期水稻 9月1日～	2等	9,822,676	1,913,857	7,638,335	0	31,980	2,550	226,114	9,840	0	0
	3等	7,464,372	1,392,061	5,730,001	0	135,030	2,400	198,490	4,800	1,590	0
	規格外	336,714	56,310	187,860	8,400	21,321	2,010	48,308	9,715	1,710	1,080
	計	19,598,880	3,362,228	13,556,196	8,400	188,331	6,960	472,912	24,355	3,300	1,080
	1等	14,642,281	0	0	0	0	0	0	0	0	0
	2等	15,542,045	3,769,140	9,082,639	0	205,279	17,160	2,445,567	22,260	0	0
合計	3等	9,332,919	1,857,106	6,043,232	0	195,150	5,910	1,217,271	12,660	1,590	0
	規格外	641,366	56,850	202,980	15,690	32,631	2,010	308,860	16,405	4,860	1,080
	計	40,158,611	5,683,096	15,328,851	15,690	433,060	25,080	3,971,698	51,325	6,450	1,080

注) 異物混入：石、ガラス片、金属片、プラスチック片、雑草の種子、雑草の種子、稲わら、稲がら等の異物
その他：油煙、異臭、稲こじ病菌、イネ墨黒穂病等の汚損されたもの

⑤ 集荷業者別等級別検査数量

ア 水稻うるち玄米 (加工用米含む)

単位：k g

市町村名	検査数量	1 等	2 等	3 等	規格外
JA宮崎中央	4,480,380	2,967,870	1,143,810	297,660	71,040
JA綾 町	36,210	0	1,860	19,890	14,460
中 部 計	4,516,590	2,967,870	1,145,670	317,550	85,500
JAはまゆう	3,842,730	2,695,260	690,330	421,680	35,460
南 那 珂 計	3,842,730	2,695,260	690,330	421,680	35,460
JA都 城	7,021,113	425,100	2,785,200	3,750,148	60,665
北 諸 県 計	7,021,113	425,100	2,785,200	3,750,148	60,665
JAこばやし	1,941,650	71,880	723,390	1,143,770	2,610
JAえびの市	1,920,960	34,290	1,384,410	490,770	11,490
西 諸 県 計	3,862,610	106,170	2,107,800	1,634,540	14,100
JA西 都	2,984,370	1,715,670	1,029,360	235,470	3,870
JA児 湯	1,606,469	849,243	327,451	282,177	147,598
JA尾 鈴	932,891	138,270	388,884	328,637	77,100
児 湯 計	5,523,730	2,703,183	1,745,695	846,284	228,568
JA日 向	1,056,360	363,900	426,360	202,950	63,150
JA延 岡	492,510	32,430	168,390	267,750	23,940
東 白 杵 計	1,548,870	396,330	594,750	470,700	87,090
JA高千穂地区	1,103,730	296,340	627,150	165,840	14,400
西 白 杵 計	1,103,730	296,340	627,150	165,840	14,400
集 荷 組 合	12,210,511	4,873,242	5,532,998	1,659,193	145,078
県 計	39,629,884	14,463,495	15,229,593	9,265,935	670,861

注) 西白杵支庁、各農林振興局、主食集荷協同組合調べ

イ 水稻もち玄米

単位：k g

市町村名	検査数量	1 等	2 等	3 等	規格外
JA宮崎中央	780	0	0	0	780
JA綾 町	0	0	0	0	0
中 部 計	780	0	0	0	780
JAはまゆう	0	0	0	0	0
南 那 珂 計	0	0	0	0	0
JA都 城	20,010	0	0	20,010	0
北 諸 県 計	20,010	0	0	20,010	0
JAこばやし	5,280	0	0	4,890	390
JAえびの市	4,050	0	390	3,330	330
西 諸 県 計	9,330	0	390	8,220	720
JA西 都	0	0	0	0	0
JA児 湯	0	0	0	0	0
JA尾 鈴	0	0	0	0	0
児 湯 計	0	0	0	0	0
JA日 向	1,050	0	0	300	750
JA延 岡	9,870	0	1,260	4,080	4,530
東 白 杵 計	10,920	0	1,260	4,380	5,280
JA高千穂地区	1,830	0	420	840	570
西 白 杵 計	1,830	0	420	840	570
集 荷 組 合	3,180	0	1,530	660	990
県 計	46,050	0	3,600	34,110	8,340

注) 西白杵支庁、各農林振興局、主食集荷協同組合調べ

ウ 水稻うるち玄米 (加工用米)

単位：k g

市町村名	検査数量	1 等	2 等	3 等	規格外
JA宮崎中央	687,840	317,820	264,060	105,210	750
JA綾 町	4,200	0	0	4,200	0
中 部 計	692,040	317,820	264,060	109,410	750
JAはまゆう	897,300	190,770	327,270	361,860	17,400
南 那 珂 計	897,300	190,770	327,270	361,860	17,400
JA都 城	3,377,973	0	0	3,376,048	1,925
北 諸 県 計	3,377,973	0	0	3,376,048	1,925
JAこばやし	12,690	0	0	12,690	0
JAえびの市	0	0	0	0	0
西 諸 県 計	12,690	0	0	12,690	0
JA西 都	879,000	179,850	536,130	163,020	0
JA児 湯	729,179	155,463	201,091	233,847	138,778
JA尾 鈴	339,776	9,720	119,274	170,252	40,530
児 湯 計	1,947,955	345,033	856,495	567,119	179,308
JA日 向	163,620	59,310	93,570	10,740	0
JA延 岡	0	0	0	0	0
東 白 杵 計	163,620	59,310	93,570	10,740	0
JA高千穂地区	3,000	1,050	1,950	0	0
西 白 杵 計	3,000	1,050	1,950	0	0
集 荷 組 合	2,082,633	178,812	968,100	925,710	10,011
県 計	9,177,211	1,092,795	2,511,445	5,363,577	209,394

注) 西白杵支庁、各農林振興局、主食集荷協同組合調べ

エ 飼料用米

単位：k g

市町村名	検査数量	合格 (粳)	合格 (玄米)	不合格 (粳)	不合格 (玄米)
JA宮崎中央	193,939	189,504	4,435	0	0
JA綾 町	0	0	0	0	0
中 部 計	193,939	189,504	4,435	0	0
JAはまゆう	331,394	331,394	0	0	0
南 那 珂 計	331,394	331,394	0	0	0
JA都 城	182,806	166,396	16,410	0	0
北 諸 県 計	182,806	166,396	16,410	0	0
JAこばやし	113,789	113,789	0	0	0
JAえびの市	55,498	0	55,498	0	0
西 諸 県 計	169,287	113,789	55,498	0	0
JA西 都	73,411	73,411	0	0	0
JA児 湯	209,955	185,207	24,748	0	0
JA尾 鈴	404,662	404,662	0	0	0
児 湯 計	688,028	663,280	24,748	0	0
JA日 向	55,488	55,488	0	0	0
JA延 岡	833,478	833,478	0	0	0
東 白 杵 計	888,966	888,966	0	0	0
JA高千穂地区	0	0	0	0	0
西 白 杵 計	0	0	0	0	0
集 荷 組 合	1,029,528	200,138	829,390	0	0
県 計	3,483,948	2,553,467	930,481	0	0

注) 西白杵支庁、各農林振興局、主食集荷協同組合調べ

(2) 令和4年産米出荷実績（令和5年3月31日現在）

① 水稻うるち玄米

業 者 名	出荷予定数量 (kg)	出荷数量 (kg)		出荷率 (%)
		うち備蓄米	うち加工用米	
J A宮崎中央	133,552	147,503	-	110.4
J A綾町	37,440	37,440	-	100.0
J Aはまゆう	2,693,190	2,945,430	-	109.4
J A都城	7,021,113	4,318,833	-	61.5
J Aこばやし	-	478,290	-	-
J Aえびの市	-	1,895,340	-	-
J A西都	2,718,960	2,984,370	-	109.8
J A児湯	1,582,890	1,606,469	-	101.5
J A尾鈴	932,891	592,005	-	63.5
J A日向	1,053,000	889,380	-	84.5
J A延岡	262,170	213,840	-	81.6
J A高千穂地区	-	1,100,880	-	-
主食集荷組合	5,530,110	5,442,630	-	98.4
合 計	21,965,316	22,652,410	-	-

注) 西臼杵支庁、各農林振興局、宮崎県主食集荷組合調べ

② 水稻もち玄米及び飼料用米

業 者 名	出荷予定数量 (kg)	出荷数量 (kg)	出荷率 (%)	飼料用米 (kg)
JA宮崎中央	-	-	-	123,707
JA綾町	-	-	-	-
JAはまゆう	-	-	-	231,976
JA都城	20,010	13,860	69.3	132,887
JAこばやし	-	-	-	79,652
JAえびの市	-	1,380	-	55,500
JA西都	-	-	-	51,388
JA児湯	-	-	-	154,393
JA尾鈴	-	-	-	283,263
JA日向	1,050	1,050	100.0	38,842
JA延岡	3,120	4,920	157.7	334,756
JA高千穂地区	-	1,830	-	-
主食集荷組合	3,030	3,030	100.0	721,964
合 計	27,210	26,070	-	2,208,328

注) 西臼杵支庁、各農林振興局、宮崎県主食集荷組合調べ

注) 飼料用米は、玄米に換算し算出。

(3) 早期水稻の生産と集荷(出荷)量の状況

① 早期水稻の時期別集荷(出荷)量及び検査状況

(単位: トン、%)

区分	集荷(出荷)量(累計)			等級別比率				
	年度	集荷(出荷)量	加工用米	計	1等	2等	3等	規格外
7月31日	27	5,953	116	5,817	74.6	23.2	2.0	0.2
	28	8,880	535	9,415	68.8	29.1	1.9	0.3
	29	6,943	246	7,189	58.3	28.4	9.7	3.6
	30	10,136	483	10,619	89.6	9.8	0.6	0.1
	元	5,018	115	5,132	92.9	5.8	1.0	0.3
	2	3,071	79	3,780	—	—	—	—
	3	5,461	247	5,708	—	—	—	—
	4	6,569	280	6,850	—	—	—	—
8月5日	27	9,783	398	9,412	—	—	—	—
	28	11,658	959	12,617	—	—	—	—
	29	11,227	695	11,922	—	—	—	—
	30	10,249	582	10,831	—	—	—	—
	元	10,038	582	10,620	—	—	—	—
	2	8,696	489	9,186	—	—	—	—
	3	8,221	2,636	10,857	—	—	—	—
	4	9,912	768	10,680	—	—	—	—
8月10日	27	11,321	597	10,762	—	—	—	—
	28	12,338	1,407	13,745	—	—	—	—
	29	12,131	866	12,997	—	—	—	—
	30	11,540	1,286	12,826	—	—	—	—
	元	11,125	846	11,971	—	—	—	—
	2	10,371	1,374	11,745	—	—	—	—
	3	9,209	3,850	13,059	—	—	—	—
	4	12,677	1,808	14,484	—	—	—	—
8月15日	27	12,045	780	11,214	—	—	—	—
	28	12,676	1,937	14,614	—	—	—	—
	29	12,443	955	13,398	—	—	—	—
	30	11,533	1,357	12,890	—	—	—	—
	元	11,424	1,268	12,691	—	—	—	—
	2	11,141	1,990	13,131	—	—	—	—
	3	9,519	4,659	14,178	—	—	—	—
	4	13,486	2,509	15,995	—	—	—	—
8月20日	27	12,489	1,546	11,377	—	—	—	—
	28	12,741	2,477	15,218	—	—	—	—
	29	13,384	1,327	14,710	—	—	—	—
	30	11,581	1,816	1,397	—	—	—	—
	元	11,724	1,946	13,669	—	—	—	—
	2	11,469	2,747	14,216	—	—	—	—
	3	10,491	5,456	15,947	—	—	—	—
	4	14,828	3,502	18,330	—	—	—	—
8月25日	27	12,750	1,248	11,483	—	—	—	—
	28	12,422	2,676	15,098	—	—	—	—
	29	13,415	1,783	15,198	—	—	—	—
	30	11,769	1,911	13,680	—	—	—	—
	元	11,804	2,351	14,156	—	—	—	—
	2	11,601	3,078	14,679	—	—	—	—
	3	11,209	6,366	17,575	—	—	—	—
	4	15,325	3,879	19,205	—	—	—	—
8月31日	27	13,119	1,456	11,526	65.8	27.6	9.3	2.7
	28	12,867	2,846	15,713	59.2	33.1	6.7	1.0
	29	13,373	1,799	15,172	46.6	32.4	14.5	6.5
	30	12,360	2,375	14,735	65.2	28.2	5.8	0.8
	元	11,969	2,521	14,490	69.7	21.8	7.2	1.4
	2	11,704	3,278	14,982	66.4	24.0	8.3	1.3
	3	11,872	7,721	19,593	71.0	19.8	6.1	3.1
	4	15,726	4,145	19,870	61.6	27.8	9.1	1.5

注) 集荷(出荷)量は西臼杵支庁、各農林振興局調べ。

令和2年産より農産物検査結果の報告時期が変更となり、8月31日現在の検査報告実績はなし。

②早期水稻の生産と出荷量の推移（1，2，3等のみ）

生産	早期米 生産量 (t)	コシヒカリ 出荷量 (t)	同 比 左 率 (%)
55年	43,000	20,276	47
60年	60,900	31,452	52
元年	52,500	24,006	46
5年	48,800	17,360	36
10年	38,400	14,201	37
13年	45,000	20,910	46
14年	42,900	21,894	51
15年	38,500	18,655	48
16年	46,200	22,848	49
17年	45,700	23,255	51
18年	44,100	18,664	42
19年	18,800	5,196	28
20年	44,400	22,252	50
21年	45,300	23,315	51
22年	41,100	18,602	45
23年	36,500	10,046	28
24年	37,500	14,926	40
25年	38,100	17,978	47
26年	38,200	13,218	35
27年	29,100	11,526	40
28年	31,000	12,590	41
29年	31,900	12,259	38
30年	30,500	12,063	40
元年	28,900	11,149	39
2年	28,800	10,918	38
3年	29,200	15,018	51
4年	28,800	11,227	39

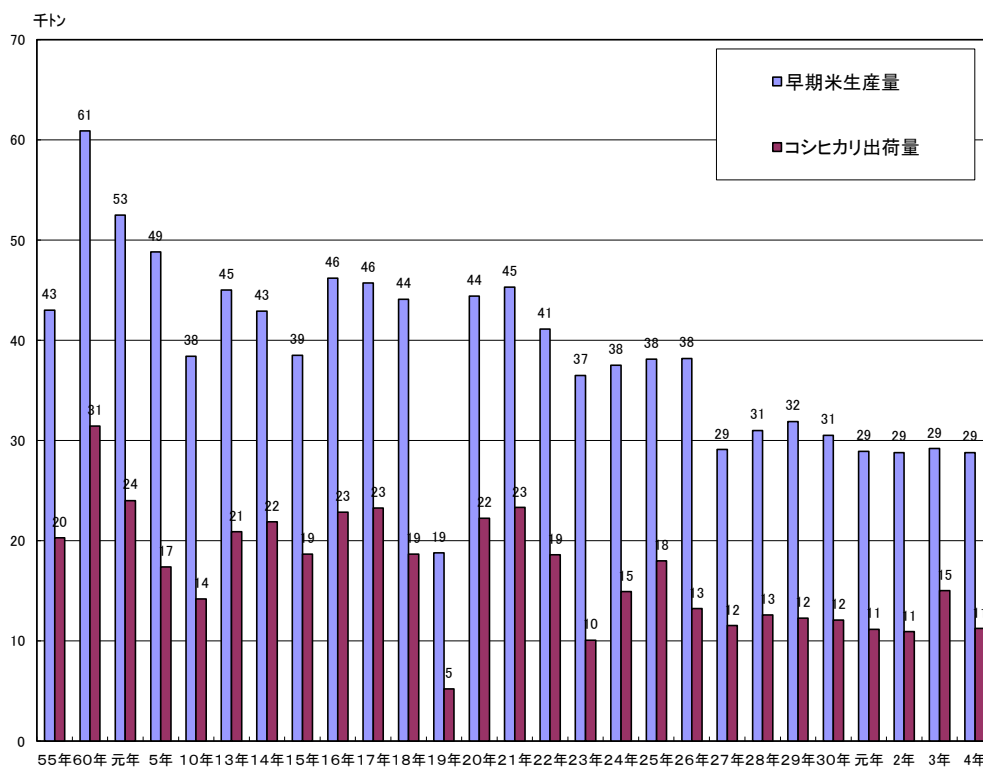

注) 1 宮崎県拠点調べ。但し、平成16年産以降のコシヒカリ出荷量は西臼杵支庁、各農林振興局調べ。
 注) 2 コシヒカリの出荷量：平成7年以降は、8月31日までの集荷（出荷）量である。

③ 早期米の出荷状況

出荷先 年度																								
	福岡	佐賀	長崎	熊本	大分	鹿児島	沖縄	山口	広島	兵庫	愛知	静岡	岐阜	山梨	神奈川	東京	埼玉	千葉	群馬	大阪	栃木	京都	茨城	
50	2,072	330	1,163		476	30		714	1,110		450	30			45	150				60				
55	3,148	421	1,625		549	85		2,182	1,000		660	450	225		1,389	3,215	1,249		542	174				
60	4,727	624	1,058		1,200			1,427	864		875	486	189	124	2,366	4,701	2,436	17	711					
元	3,527	432	952	12	847			1,459	865	239	738	592	231	99	2,301	3,785	1,956	221	374	203	68	228	46	
5	2,145	248	485	248	160		86	594	335	420	518	345	140		891	2,199	1,086	189	248	680	205	130		
10	349	20	48	25	10	58	77	96	410	1,692	672	178	269		2,785	3,197	518	227	134	475	48	298		
11	793	10	19	113			29	96	197	3,661	649	226	288	38	2,520	3,366	571	250	235	311	19	230	59	
12	1,799		29	74	10	10	58	48	134	2,779	654	211	259	10	2,455	3,406	614	403	211	211		86	19	
13	192		10	74		115	19	29	201	4,024	658	67	202	10	2,620	4,019	144	149		509	10	317	19	
14	1,463		19	71	10		10	29	77	3,157	677	115	158		1,934	3,976	120	106		466	10	144		
15	1,107	11		30				11	43	3,347	707	97	86		1,777	2,927	113	54		410		146	27	
16	1,107	54		17					103	5,473	718	70	162		2,169	5,667	43	43	5	518		103		
17	1,085	22						11	43	6,260	1,031	43	135		2,651	4,682	11	11		410		65	5	
18	86	11							22	9,318	988	49	65		1,754	2,745	32	11		302		108	11	
19									38	2,771	119	22	32		70	1,988	11			11		22		
20	11	11		11						8,931	740	32	65		842	4,201	5	16		11		119		
21	43									13,316	163		11		518	2,330		11				22		
22		11		36						10,082	140				540	2,532						22		
23	302									8,221	119				356	2,743						22		
24	440	22								8,839	108				259	2,614						32		
25	458	11					248			7,996	124					3,610						43		
26	896					32	248		43	6,994	371					3,163						43		
27	472								43	4,310	394					2,377						54		
28	237	96		22			68	96	44	1,751	310	53	24		12	364	2,909	543		23		47	72	
29	24	128	12				119	59	48	1,471	224	41	36			348	3,041	507		12	12	36	60	
30	60	12					43	60	60	1,321	260	72	36		36	288	2,556	260		36		29	72	
元	49	359				167	22	61	23	1,229	260	48	36		12	422	1,717	285		24		24	60	
2	12						32	60	24	1,404	144	24	12			334	1,321	287		17			72	
3		12					32	36	17	956	217	24	17			179	1,070	370					96	
4		12					11	48	17	1,153	194	24	5			166	936	523					59	

注) 宮崎県経済農業協同組合連合会調べ

単位：t

鳥取	和歌山	奈良	徳島	愛媛	香川	岡山	島根	滋賀	富山	三重	福井	石川	新潟	長野	宮城	福島	岩手	青森	北海道	県外計	県内計	合計	出荷先	
																							年度	
																				6,629	990	7,719	50	
																				17,634	4,151	21,785	55	
86																				21,912	7,491	29,403	60	
44	122	163																		356	19,912	5,595	25,507	元
		119																		637	12,804	4,136	16,940	5
		20		19																758	12,306	1,033	13,415	10
		38		67	38	147		12		48				24		10				541	14,624	2,824	17,448	11
		29		77	19	118				48				19		10				566	14,366	3,243	17,609	12
	10	10	10	19		38				38				10	19	19				686	14,251	2,486	16,738	13
		10								67			19	19	10	10				662	13,350	2,488	15,884	14
		11		11				162		43			27	5	11					551	11,716	1,615	13,331	15
		11		11						59			32	11						1,690	18,067	1,379	19,447	16
		11								41			38	22						961	17,538	956	18,494	17
		11		11						54			38	22						729	16,367	1,055	17,422	18
										22		32								188	5,325	4,150	9,475	19
		11								43			38	11					11	351	15,460	804	16,264	20
										32			38						11	22	16,516	1,038	17,554	21
													36						11		13,410	910	14,319	22
													16						11		11,790	1,120	12,909	23
																			11		12,325	2,227	14,552	24
																			11		12,501	2,136	14,637	25
																				124	11,914	1,820	13,734	26
																			10	81	7,741	825	8,566	27
	5					12				23	5		32			143		11	130	7,033	2,110	9,143	28	
								12		17	5			12		48		16	135	6,423	2,901	9,324	29	
						95				12	5			12		48		11	130	5,514	2,716	8,230	30	
	12					59				24				10		72			108	5,083	1,878	6,961	元	
										24							53		117	3,937	2,606	6,543	2	
										12						48			103	3,189	2,995	6,184	3	
					12					24			12			17			81	3,294	2,985	6,279	4	

4 農業産出額について

(1) 都道府県別農業産出額 (令和3年)

都道府県	農業産出額											
	計 ①+②+③	農 業 産 出 額										
		小計 ①	米	麦類	雑穀	豆類	いも類	野菜	果実	花き	工芸 農作物	
	(1)	(2)	(3)	(4)	(5)	(6)	(7)	(8)	(9)	(10)	(11)	
北海道	1	13,108	5,456	1,041	512	27	341	722	2,094	77	131	465
青森	2	3,277	2,330	389	x	2	12	17	753	1,094	17	31
岩手	3	2,651	951	460	2	4	10	12	245	132	42	36
宮城	4	1,755	1,000	634	3	0	32	5	271	22	26	1
秋田	5	1,658	1,302	876	0	5	20	5	285	75	23	8
山形	6	2,337	1,943	701	x	8	11	2	455	694	60	3
福島	7	1,913	1,427	574	x	5	3	17	431	297	78	11
茨城	8	4,263	2,822	596	8	4	17	366	1,530	120	159	7
栃木	9	2,693	1,399	453	44	5	6	12	707	88	68	3
群馬	10	2,404	1,245	110	15	1	2	9	891	79	53	71
埼玉	11	1,528	1,263	248	11	0	1	20	743	53	158	14
千葉	12	3,471	2,375	466	1	0	93	215	1,280	101	187	5
東京都	13	196	178	1	x	0	0	6	100	28	36	1
神奈川県	14	660	508	30	0	0	2	15	332	73	47	1
新潟	15	2,269	1,764	1,252	0	1	12	20	309	90	69	9
富山	16	545	457	353	2	2	11	3	52	19	12	0
石川	17	480	384	226	1	0	4	14	98	33	6	1
福井	18	394	344	226	5	2	4	8	81	12	4	0
山梨	19	1,113	1,030	58	0	0	1	3	119	789	39	1
長野	20	2,624	2,333	371	3	7	5	23	866	870	156	1
岐阜	21	1,104	679	179	3	0	5	3	353	61	65	5
静岡県	22	2,084	1,418	162	x	0	0	40	591	282	168	148
愛知県	23	2,922	2,076	233	10	0	11	7	1,031	192	542	11
三重	24	1,067	597	228	7	0	7	6	150	69	33	43
滋賀	25	585	471	305	6	1	20	6	102	7	13	6
京都	26	663	488	151	0	0	9	7	248	19	10	36
大阪	27	296	277	56	0	0	0	3	137	64	13	0
兵庫県	28	1,501	866	391	1	0	21	9	366	34	35	1
奈良	29	391	330	87	x	0	1	3	109	80	38	7
和歌山	30	1,135	1,094	74	0	0	0	2	136	790	59	7
鳥取	31	727	438	123	x	0	1	10	205	65	29	2
島根	32	611	339	164	1	1	2	6	99	43	17	1
岡山	33	1,457	768	228	8	0	8	5	203	284	25	1
広島	34	1,213	669	222	x	0	1	10	242	161	26	1
山口	35	643	432	176	3	0	2	9	149	52	30	2
徳島	36	930	649	91	x	0	0	85	343	81	33	4
香川	37	792	455	102	2	0	0	7	236	67	26	6
愛媛	38	1,244	966	138	1	0	1	7	187	553	34	3
高知	39	1,069	984	101	0	0	0	20	676	110	60	9
福岡	40	1,968	1,560	327	34	0	11	13	668	257	165	24
佐賀	41	1,206	845	223	27	0	12	5	309	204	35	21
長崎	42	1,551	969	105	2	0	1	154	439	151	73	33
熊本	43	3,477	2,135	302	9	0	5	61	1,186	362	94	89
大分	44	1,228	754	178	4	0	3	21	332	140	47	20
宮崎	45	3,478	1,139	159	x	0	1	60	661	130	69	43
鹿児島	46	4,997	1,580	176	x	1	2	301	545	105	118	305
沖縄	47	922	501	5	0	0	0	9	119	53	78	232
合計	48	88,600	53,989	13,751	729	80	714	2,363	21,467	9,159	3,306	1,727

注) 1 農林水産省公表

単位：億円

出 産 額											都道府県
その他 作物	畜 産									加 工 農産物	
	小 計 ②	肉用牛	乳用牛	生乳	豚	鶏	鶏 卵	ブロイラー	その他 畜産物		
(12)	(13)	(14)	(15)	(16)	(17)	(18)	(19)	(20)	(21)	(22)	
45	7,652	1,131	4,976	4,069	512	383	229	153	649	-	1
x	947	161	88	78	221	464	223	227	13	0	2
7	1,701	280	258	234	318	836	178	621	9	0	3
5	753	264	134	122	129	225	157	58	1	2	4
5	356	52	28	25	166	105	92	x	5	0	5
x	392	133	82	71	137	37	17	x	3	2	6
x	475	133	88	77	82	170	138	18	2	11	7
14	1,311	174	217	197	373	545	502	33	2	130	8
13	1,287	243	465	402	307	269	255	x	3	7	9
14	1,158	167	257	218	468	255	201	43	12	1	10
14	264	45	69	60	52	93	93	x	4	1	11
26	1,094	107	257	225	393	326	247	46	11	2	12
x	18	2	11	10	2	3	2	-	1	0	13
9	150	15	38	33	49	47	47	-	1	2	14
1	504	37	55	50	134	278	197	x	0	2	15
2	83	12	16	14	18	37	37	-	0	5	16
1	94	14	24	22	14	42	42	-	0	1	17
2	49	8	8	8	1	31	30	x	0	1	18
20	78	14	25	21	11	27	19	8	1	5	19
30	262	61	116	100	44	36	19	16	6	29	20
4	424	111	43	39	62	205	155	24	3	1	21
x	544	77	108	97	56	271	233	30	32	122	22
40	840	116	206	182	228	261	220	31	29	6	23
55	466	88	76	67	80	221	200	15	0	5	24
6	114	71	26	23	4	13	11	x	0	0	25
7	148	17	41	37	5	83	63	14	2	27	26
3	19	2	13	12	2	2	2	-	0	0	27
6	635	173	116	100	16	329	219	78	2	0	28
x	56	12	34	30	3	7	6	x	1	5	29
26	37	9	7	6	1	16	9	6	5	3	30
x	289	60	79	70	45	104	14	90	0	0	31
4	270	98	101	90	26	42	30	12	4	1	32
6	689	103	148	135	28	408	309	83	1	0	33
x	545	77	65	57	91	309	280	19	3	0	34
11	209	50	20	17	28	108	61	38	3	1	35
x	281	71	35	31	42	130	30	79	3	1	36
9	336	56	52	44	22	205	126	56	1	0	37
42	278	27	39	35	133	77	55	22	3	0	38
9	84	16	25	23	21	21	9	11	1	1	39
61	397	75	97	83	47	170	113	30	7	10	40
9	356	181	19	16	51	101	13	87	3	5	41
12	579	265	56	48	125	131	52	78	2	3	42
27	1,318	454	341	300	255	236	100	107	32	25	43
9	465	139	90	81	112	122	47	57	2	9	44
x	2,308	815	98	84	518	875	106	739	3	32	45
x	3,329	1,240	103	88	900	1,084	316	736	2	88	46
5	420	209	36	36	114	58	44	14	3	1	47
693	34,062	7,662	9,286	7,863	6,445	9,801	5,549	3,740	869	549	48

(2) 宮崎県の農業産出額の推移

都道府県	農業産出額										
	計 ①+②+③	農 業 種									工 芸 農作物
		小 計 ①	米	麦 類	雑 穀	豆 類	いも類	野 菜	果 実	花 き	
	(1)	(2)	(3)	(4)	(5)	(6)	(7)	(8)	(9)	(10)	(11)
昭和35年	271	222	120	52	20	6	0	23
昭和40年	477	381	192	17	...	5	52	59	16	1	37
昭和45年	809	520	220	5	...	8	33	119	53	4	37
昭和50年	1,918	976	425	5	...	15	36	265	59	14	126
昭和51年	2,173	1,084	405	3	...	13	48	352	67	15	149
昭和52年	2,412	1,164	474	6	...	18	81	314	71	11	166
昭和53年	2,561	1,183	450	8	...	16	61	375	77	13	165
昭和54年	2,624	1,182	414	9	...	17	57	427	71	14	156
昭和55年	2,705	1,174	377	9	...	17	69	437	76	14	156
昭和56年	2,817	1,227	401	10	...	17	86	444	69	15	165
昭和57年	2,903	1,240	377	11	...	17	96	455	90	19	157
昭和58年	3,068	1,322	421	9	...	19	90	502	86	22	155
昭和59年	3,184	1,383	476	10	...	17	105	508	85	22	145
昭和60年	3,265	1,450	480	8	...	15	102	558	99	27	146
昭和61年	3,366	1,489	485	7	...	18	107	573	92	34	159
昭和62年	3,397	1,397	396	5	...	15	91	601	94	39	140
昭和63年	3,486	1,475	407	4	...	15	97	656	90	50	137
平成元年	3,609	1,518	370	3	...	14	105	704	96	63	143
平成2年	3,745	1,651	367	3	...	11	110	783	118	78	162
平成3年	3,717	1,705	340	1	...	11	114	842	131	104	142
平成4年	3,707	1,771	399	1	...	10	110	785	134	116	197
平成5年	3,371	1,623	338	1	...	7	99	790	117	110	141
平成6年	3,519	1,865	549	1	...	10	108	739	128	120	185
平成7年	3,466	1,791	480	1	...	8	108	725	145	125	174
平成8年	3,365	1,618	352	0	...	7	120	721	123	124	143
平成9年	3,289	1,550	323	0	...	6	89	675	125	125	179
平成10年	3,210	1,503	286	0	...	5	80	707	124	124	151
平成11年	3,098	1,391	260	0	...	4	69	609	123	123	179
平成12年	3,128	1,450	286	0	...	4	77	623	130	126	176
平成13年	3,088	1,396	273	0	1	4	74	597	122	126	171
平成14年	3,129	1,403	257	0	1	3	71	651	108	125	159
平成15年	3,108	1,407	258	0	1	3	79	687	116	115	121
平成16年	3,153	1,348	244	0	1	1	71	638	111	111	144
平成17年	3,206	1,346	247	0	1	1	78	626	116	108	139
平成18年	3,211	1,335	234	0	1	2	77	669	118	108	97
平成19年	3,078	1,295	180	0	1	2	76	668	141	104	97
平成20年	3,246	1,336	236	0	1	1	86	660	131	101	96
平成21年	3,073	1,309	227	0	1	1	67	666	131	99	92
平成22年	2,960	1,329	188	0	2	1	80	723	147	85	79
平成23年	2,874	1,306	224	0	0	0	76	688	152	77	67
平成24年	3,036	1,341	235	0	1	1	76	737	147	68	56
平成25年	3,213	1,333	204	0	1	1	84	751	145	74	52
平成26年	3,326	1,311	173	0	1	1	92	748	147	73	56
平成27年	3,424	1,302	157	0	1	1	89	777	142	69	47
平成28年	3,562	1,320	172	0	0	0	88	771	149	73	47
平成29年	3,524	1,229	180	0	0	1	76	696	130	71	55
平成30年	3,429	1,189	178	0	0	1	78	670	129	68	48
令和元年	3,396	1,157	172	0	0	1	71	661	123	67	44
令和2年	3,348	1,170	173	x	0	1	70	681	129	60	41
令和3年	3,478	1,139	159	x	0	1	60	661	130	69	43

注) 1 農林水産省公表

単位：億円

出 産 額									
その他 作物	小 計 ②	畜			産			その他 畜産物	加 工 農産物 ③
		肉用牛	乳用牛	生乳	豚	鶏	鶏 卵		
(12)	(13)	(14)	(15)	(16)	(17)	(18)	(19)	(20)	(21)
2	43	4
2	88	24	15	...	26	22	...	2	4
42	264	77	36	27	66	84	46	1	8
33	904	226	75	65	279	323	96	2	14
32	1,052	246	90	77	325	387	91	4	16
23	1,214	286	100	86	392	429	119	6	12
20	1,342	289	114	98	450	485	121	4	14
19	1,392	321	124	99	433	512	123	3	27
19	1,475	345	128	101	424	575	139	3	37
20	1,534	320	124	102	489	597	138	3	37
19	1,623	315	124	105	528	653	135	3	21
18	1,684	307	127	107	566	680	121	4	45
15	1,745	323	128	110	550	739	136	4	42
15	1,761	320	132	111	530	776	147	4	40
15	1,827	366	131	106	518	809	174	4	37
16	1,951	393	129	100	510	916	125	4	40
20	1,959	437	138	105	487	893	131	4	42
20	2,045	480	154	118	486	921	134	4	36
19	2,052	480	142	114	461	965	140	4	34
19	1,970	494	137	113	468	864	155	6	36
20	1,889	464	141	120	480	799	120	6	43
20	1,709	415	136	118	413	740	120	4	38
26	1,613	417	130	113	399	663	116	4	40
25	1,642	468	134	114	394	641	120	4	32
28	1,704	462	133	113	444	661	125	4	43
27	1,705	460	131	112	460	649	118	5	33
26	1,672	465	124	109	462	616	98	6	35
24	1,658	486	117	106	453	597	97	5	49
27	1,642	485	121	109	436	594	91	6	36
28	1,661	477	117	103	483	580	82	5	31
27	1,699	497	112	100	486	602	82	3	27
26	1,672	502	111	98	456	599	75	3	29
28	1,760	542	110	97	510	596	72	3	44
29	1,823	574	109	96	522	615	82	3	37
27	1,843	613	106	90	505	617	75	2	33
26	1,757	621	101	88	477	555	69	2	26
25	1,869	589	98	88	543	637	78	2	41
24	1,726	512	102	94	470	637	80	4	39
24	1,595	453	87	78	392	660	92	3	36
22	1,539	448	89	81	370	629	86	3	29
21	1,662	480	94	85	411	676	90	2	33
21	1,850	527	96	85	468	757	99	2	30
20	1,983	571	96	86	501	812	105	2	33
20	2,094	626	99	85	494	873	106	3	28
20	2,206	708	98	84	517	880	103	3	35
20	2,260	747	96	80	555	860	110	2	35
17	2,208	768	96	79	515	827	100	2	32
16	2,209	780	96	79	521	810	89	3	30
x	2,157	708	95	80	521	830	97	3	21
x	2,308	815	98	84	518	875	106	3	32

5 米の銘柄及び価格について

(1) 米の銘柄について

① 令和5年産米産地品種銘柄一覧

ア 水稻うるちもみ及び玄米

道府県		令和5年産米産地品種銘柄									
銘柄数	必須銘柄					選択銘柄					
北海道	21	彩	あやひめ	おほろつき	きらら397	大地の星	えみまる	きたくりん	北瑞穂	さんさんまる	そらゆき
		ななつほし	ふつくりんこ	ほしのゆめ	ほしまる	ゆきひかり	雪ごせん	ゆきさやか	雪の穂	ゆきのめぐみ	ゆきむつみ
青森県	14	あきたこまち	つがるロマン	まつしぐら			あおもりっこ	あさゆき	コシヒカリ	青天の霹靂	つきあかり
		ゆめぴりか					つぶゆき	ほれわたり	ひとめぼれ	ほつかりん	ムツニシキ
岩手県	19	あきたこまち	いわてっこ	ササニシキ	どんひしゃり	ひとめぼれ	あきほ	きらほ	銀河のしずく	コシヒカリ	金色の風
							たかたのゆめ	ちほみのり	つきあかり	トヨニシキ	ほむすめ舞
宮城県	31	ササニシキ	ひとめぼれ	まなむすめ			あきたこまち	いのちの香	大粒ダイヤ	かぐや姫	クヌヒカリ
							金のいぶき	げんきまる	コシヒカリ	五百川	ササニシキ
							さち未来	春陽	たきたて	だて正夢	ちほみのり
							つきあかり	つくばSD1号	つや姫	東北194号	トヨニシキ
							にじのきらめき	はきのかおり	花キラリ	ミルキーQueen	萌えみのり
秋田県	33	あきたこまち	ひとめぼれ	めんこいな			あきたさらり	あきたほり	秋田63号	秋のきらめき	淡雪こまち
							金の尾4号	キヨニシキ	金のいぶき	きんのめぐみ	ぎんさん
							コシヒカリ	五百川	サギホコレ	ササニシキ	じぶのみのり
							スノーパール	たかねみのり	ちほみのり	つきあかり	つくばSD1号
							つくばSD2号	つぶぞうい	ハイブリッドとうごう34号	はえぬき	ふくひびき
山形県	28	あきたこまち	コシヒカリ	つや姫	はえぬき	ひとめぼれ	いのちの香	金のいぶき	きんのめぐみ	ササニシキ	里のゆき
		雪若丸					さほみのり	ちほみのり	つきあかり	つくばSD1号	つくばSD2号
							出羽さらり	どまんなか	花キラリ	はなの舞い	ふじゆたか
							瑞穂黄金	ミルキーQueen	萌えみのり	山形95号	ゆうだい21
							夢いっばい	夢ごち			
福島県	32	コシヒカリ	ひとめぼれ				あきたこまち	あきたわら	笑みの絆	LGCソフト	大粒ダイヤ
							おきいり	五百川	さいこうち	ササニシキ	里山のつぶ
							たかねみのり	ちほみのり	チヨニシキ	つきあかり	つくばSD1号
							つくばSD2号	天のつぶ	はえぬき	ふくのさち	福笑い
							ふじゆたか	ほむすめ舞	まいひめ	瑞穂黄金	みつひかり※
茨城県	35	あきたこまち	クヌヒカリ	コシヒカリ	チヨニシキ	つくばSD1号	あきたわら	あさひの夢	一番星	いのちの香	笑みの絆
		どねのめぐみ	日本晴	ひとめぼれ	ミルキーQueen	夢ごち	エルジー酒	LGCソフト	華麗舞	つきあかり	つくばSD2号
		ゆめひたち					とよめき	和みりソット	にじのきらめき	はいごころ	ハイブリッドとうごう33号
							はえぬき	はるみ	姫ごのみ	ふくまる	ほしじるし
							ほむすめ舞	みつひかり※	萌えみのり	ゆうだい21	
栃木県	23	あさひの夢	コシヒカリ	なすひかり	ひとめぼれ	ミルキーQueen	あきたわら	いのちの香	縁結び	大粒ダイヤ	亀の尾
							恋の予感	ササニシキ	新生夢ごち	どなきの星	どねのめぐみ
							にじのきらめき	日本晴	ヒカリ新世紀	ほしじるし	
群馬県	15	朝の光	あさひの夢	クヌヒカリ	コシヒカリ	ゴロピカリ	あきたわら	いなほっこり	にじのきらめき	はいほう	ミルキーQueen
		さわひかり	ひとめぼれ				あきたわら	ゆめひたち	ゆめまつり		
埼玉県	20	あきたこまち	朝の光	クヌヒカリ	コシヒカリ	彩のかがやき	あきたわら	あさひの夢	大粒ダイヤ	五百川	彩のきすな
		彩のみのり	日本晴	ミルキーQueen			彩のほほえみ	新生夢ごち	とねのめぐみ	和みりソット	にこまる
千葉県	26	あきたこまち	コシヒカリ	ひとめぼれ	ふさおとめ	ふさこがね	あきたわら	いたたき	いのちの香	恋の予感	五百川
		ミルキーQueen	ゆめかなえ	夢ごち			つきあかり	つくばSD1号	粗すけ	どねのめぐみ	とよめき
神奈川県	5	クヌヒカリ	コシヒカリ	さとじまん	はるみ		あきたわら	萌えみのり	ゆうだい21	ヒカリ新世紀	みつひかり※
		こしいぶき	コシヒカリ	ゆきん子舞			てんこもり				
新潟県	39	こしいぶき	コシヒカリ	ゆきん子舞			あきたこまち	あきたわら	いのちの香	えみのあき	笑みの絆
							縁結び	華麗舞	キヌヒカリ	恋初めし	越路早生
							越のかおり	五百川	春陽	新之助	千秋楽
							ちほみのり	つきあかり	つくばSD1号	つくばSD2号	トドロキワセ
							どんとこい	和みりソット	なごりゆき	にじのきらめき	農林1号
富山県	27	コシヒカリ	てんこもり	てんたくく	とがおとめ	日本晴	あきたわら	あきさかり	あきたこまち	あきたわら	縁結び
		ハナエチゼン	ひとめぼれ	フクヒカリ			赤むすび	黒むすび	春陽	つきあかり	つくばSD1号
							つくばSD2号	どんとこい	にこまる	花キラリ	富富富
							みつひかり※	ミルキーQueen	ゆうだい21	夢ごち	
							あきたこまち	あきたわら	笑みの絆	コシヒカリ環1号	五百川
石川県	24	コシヒカリ	ゆめみつほ				あきたわら	あきさかり	あきたこまち	あきたわら	縁結び
							春陽	つきあかり	どんとこい	にこまる	
							にじのきらめき	日本晴	農林21号	龍巻ひかり	ハナエチゼン
福井県	25	あきさかり	イクヒカリ	クヌヒカリ	コシヒカリ	日本晴	あきたわら	いちほまれ	縁結び	五百川	シャインパール
		ハナエチゼン	ひとめぼれ	ミルキーQueen			つきあかり	つくばSD1号	にこまる	ハイブリッドとうごう33号	はえぬき
山梨県	10	あさひの夢	コシヒカリ	ひとめぼれ			はたはつたん	ピカソンタ	フクヒカリ	ふくむすめ	ほむすめ舞
							みつひかり※	夢ごち			
長野県	17	あきたこまち	クヌヒカリ	コシヒカリ	ひとめぼれ	ミルキーQueen	あきたわら	いのちの香	縁結び	風さやか	きらりん
							きんのめぐみ	五百川	つきあかり	天竜乙女	ほむすめ舞
岐阜県	26	あきたこまち	あさひの夢	コシヒカリ	ハツシモ	ひとめぼれ	あきさかり	いのちの香	LGCソフト	縁結び	クヌヒカリ
							金光	こなゆきひめ	清水 1号	清流のめぐみ	つや姫
							にじのきらめき	日本晴	ハイブリッドとうごう33号	はなの舞い	ヒビカリ

道府県	銘柄数	令和5年産米産地品種銘柄									
		必須銘柄					選択銘柄				
静岡県	23	あいちのかおり	あさひの夢	キヌヒカリ	きぬむすめ	コシヒカリ	あきたこまち	いのちの音	LGCソフト	縁結び	歡喜の風
		にこまる	ひとめぼれ	ヒノヒカリ	ミルクQueen		きんのめぐみ	吟おうみ	つくばSD1号	なつすずか	にじのきらめき
愛知県	26	あいちのかおり	あさひの夢	コシヒカリ			あいちのこころ	あきたこまち	あきたわら	いのちの音	縁結び
							キヌヒカリ	きぬむすめ	大地の風	チヨウシキ	豊橋1号
三重県	28	あきたこまち	キヌヒカリ	コシヒカリ	どんとこい	みえのえみ	あきたこまち	うこん錦	えみだわら	縁結び	大粒ダイヤ
		みえのゆめ	ミルクQueen	ヤマヒカリ			きぬむすめ	黄金晴	しふくのみり	つくばSD1号	なついろ
滋賀県	33	秋の詩	キヌヒカリ	吟おうみ	コシヒカリ	日本晴	あきたこまち	あきたわら	無細睡のかおり	笑みの絆	縁結び
		みずかかみ	ゆめおうみ	レーク65			大粒ダイヤ	きぬむすめ	ササニシキ	遊覧83号	つくばSD1号
京都府	17	キヌヒカリ	コシヒカリ	どんとこい	日本晴	ヒノヒカリ	いのちの音	縁結び	きぬむすめ	京支部	夢ごころ
		フクヒカリ	祭り晴				にこまる	ヒカリ新世紀	ほむすめ舞	ミルクQueen	夢ごころ
大阪府	10	キヌヒカリ	コシヒカリ	ひとめぼれ	ヒノヒカリ	祭り晴	あきたこまち	きぬむすめ	恋の予感	てんたく	にこまる
		兵庫県	コシヒカリ	どんとこい	日本晴	ヒノヒカリ	あきたこまち	あきたわら	いのちの音	かぐや姫	歡喜の風
奈良県	5	あきたこまち	キヌヒカリ	コシヒカリ	ひとめぼれ	ヒノヒカリ	あきたこまち	きぬむすめ	ちほみのり	つきあかり	とよめき
		和歌山県	イクヒカリ	キヌヒカリ	きぬむすめ	コシヒカリ	日本晴	あきたこまち	あきたわら	ハナエチゼン	ハナエチゼン
鳥取県	15	コシヒカリ	ひとめぼれ			ヤマヒカリ	あきたこまち	あきたわら	縁結び	きぬむすめ	つきあかり
							日本晴	ハナエチゼン	ヒカリ新世紀	ヒノヒカリ	プリンセスかおり
鳥根県	15	きぬむすめ	コシヒカリ	ハナエチゼン	ヒノヒカリ		あきたわら	LGCソフト	縁結び	越のかおり	春陽
							つきあかり	つやざり	つや姫	にこまる	ミルクQueen
岡山県	23	あきたこまち	アケボノ	朝日	コシヒカリ	ヒノヒカリ	あきたわら	アキヒカリ	キヌヒカリ	きぬむすめ	吉備の華
							金のいぶき	恋の予感	中生新千本	にこまる	にじのきらめき
広島県	26	あきたこまち	あきろまん	キヌヒカリ	こいもみじ	コシヒカリ	あきさかり	あきたわら	いのちの音	LGCソフト	縁結び
		ミルクQueen	中生新千本	ひとめぼれ	ヒノヒカリ	ホウレイ	きぬむすめ	金のいぶき	恋初めし	恋の予感	つきあかり
山口県	16	コシヒカリ	晴るる	ひとめぼれ	ヒノヒカリ		あきたこまち	あきまつり	きぬむすめ	金のいぶき	恋の予感
							せとのにじ	中生新千本	にこまる	日本晴	みつひかり※
徳島県	15	あきたこまち	あわみのり	キヌヒカリ	コシヒカリ	日本晴	あきさかり	イクヒカリ	五百川	はるみ	ヒカリ新世紀
		ハナエチゼン	ヒノヒカリ				ひとめぼれ	ほむすめ舞	ミルクQueen		
香川県	12	コシヒカリ	はえぬき	ヒノヒカリ			あきげしき	あきさかり	あきたこまち	おいでまい	オオセト
							キヌヒカリ	さぬきよいまい	にこまる	姫ごのみ	
愛媛県	13	あきたこまち	キヌヒカリ	コシヒカリ	ヒノヒカリ	松山三井	あきたわら	きぬむすめ	てんたく	にこまる	ひとめぼれ
							ひめの涙	フクヒカリ	みつひかり※		
高知県	25	あきたこまち	コシヒカリ	さわかおり	ナツヒカリ	南国そだち	アキツホ	イクヒカリ	キヌヒカリ	きぬむすめ	黄金錦
		ヒエリ	ヒノヒカリ				たちほるか	十和	土佐錦	とよめき	にこまる
福岡県	17	元気つくし	コシヒカリ	つくしろまん	にこまる	ヒノヒカリ	ツクシホマレ	つやおとめ	つやざり	とくだわら	姫ごのみ
		ミルクQueen	夢つくし				ふくご	実りつくし	恵つくし	夢一献	レイホウ
佐賀県	13	コシヒカリ	さがびより	天使の詩	ヒノヒカリ	夢しずく	さとじまん	たんぼの夢	つや姫	にこまる	にじのきらめき
							日本晴	ホシユタカ	レイホウ		
長崎県	8	コシヒカリ	なつほのか	にこまる	ヒノヒカリ		おてんとそだち	恋初めし	つや姫	レイホウ	
		熊本県	あきまさり	コシヒカリ	ヒノヒカリ	森のくまさん		あきげしき	あきたわら	秋音色	縁結び
大分県	14	あきまさり	コシヒカリ	にこまる	ひとめぼれ	ヒノヒカリ	キヌヒカリ	くまさんの輝き	くまさんの力	たちほるか	つくばSD1号
							つやざり	とよめき	にこまる	ひかまる	ヒカリ新世紀
宮崎県	17	コシヒカリ	さきひかり	ヒノヒカリ	まいひかり		ひとめぼれ	北陸193号	ほむすめ舞	ミスホチカラ	みつひかり※
							ミルクQueen	やまだわら	わさもん		
鹿児島県	12	あきほなみ	彩南月	イクヒカリ	コシヒカリ	はなさつま	あきたこまち	あきたわら	恋の予感	たちほるか	つや姫
		ヒノヒカリ					なつほのか	みつひかり※	ミルクQueen	ユメヒカリ	
沖縄県	3	ちゅらひかり	ひとめぼれ				あきげしき	あきたこまち	あきたわら	おてんとそだち	黄金錦
							つや姫	夏のみ	にこまる	ひとめぼれ	ほしじるし
合計	928			255						673	

注) 農林水産省より

イ 水稻もちもみ及び玄米

道府県	銘柄数	令和5年産産地品種銘柄									
		必須銘柄				選択銘柄					
北海道	5	風の子もち	きたゆきもち	はくちょうもち			きたのむらさき	きたふくもち			
青森県	4	あかりもち	アネコモチ				式部糯	ヒメノモチ			
岩手県	7	こがねもち	ヒメノモチ	もち美人			朝紫	カグヤモチ	めんこもち	タヤけもち	
宮城県	3	みやこがねもち					こちまる	ヒメノモチ			
秋田県	7	きぬのはだ	たつこもち				朝紫	こがねもち	ときめきもち	ヒメノモチ	タヤけもち
山形県	8						朝紫	こがねもち	こゆきもち	酒田女鶴	たつこもち
							でわのもち	ヒメノモチ	山形糯128号		
福島県	4	こがねもち	ヒメノモチ				朝紫	あぶくまもち			
茨城県	3	ヒメノモチ	マンゲツモチ				こがねもち				
栃木県	3	ヒメノモチ	モチミノリ				きぬはなもち				
群馬県	2	群馬糯5号	まんぶくもち								
埼玉県	1	峰の雪もち									
千葉県	5	ヒメノモチ					ツキミモチ	ふさのもち	マンゲツモチ	峰の雪もち	
神奈川県	1	喜寿糯									
新潟県	5	こがねもち	わたぼうし				紫宝	ゆきみのり	ゆきみらい		
富山県	5	こがねもち	新大正糯	とみちから	らいちようもち		カグラモチ				
石川県	5	石川糯24号	カグラモチ	白山もち			新大正糯	峰の雪もち			
福井県	4	カグラモチ	タンチヨウモチ	恵糯			新大正糯				
山梨県	2						朝紫	こがねもち			
長野県	3	もちひかり					ヒメノモチ	モリモリモチ			
岐阜県	4	たかやまもち	モチミノリ				きねふりもち	ココノエモチ			
静岡県	3	するがもち	峰の雪もち				養美人				
愛知県	6						ここのえ1号	ココノエモチ	こはるもち	十五夜糯	ヒヨクモチ
							峰のむらさき				
滋賀県	4	滋賀羽二重糯					ヒメノモチ	マンゲツモチ	峰の雪もち		
京都府	1	新羽二重糯									
兵庫県	3	はりまもち	マンゲツモチ	ヤマフクモチ							
奈良県	1						ヒヨクモチ				
和歌山県	1						モチミノリ				
鳥取県	4						オトモチ	鈴原糯	ハクトモチ	ヒメノモチ	
島根県	5	ココノエモチ	ヒメノモチ	ミコトモチ	ヤシロモチ		峰の雪もち				
岡山県	3	ココノエモチ	ヒメノモチ	ヤシロモチ							
広島県	3	ココノエモチ	ヒメノモチ				ふわりもち				
山口県	3						ヒヨクモチ	マンゲツモチ	ミヤタマモチ		
徳島県	1	モチミノリ									
香川県	1						クレナイモチ				
愛媛県	2						クレナイモチ	モチミノリ			
高知県	3						サイワイモチ	たまひめもち	ヒデコモチ		
福岡県	1	ヒヨクモチ									
佐賀県	2	ヒヨクモチ					ヒデコモチ				
長崎県	1	ヒヨクモチ									
熊本県	2	ヒヨクモチ					峰の雪もち				
大分県	1						ヒヨクモチ				
宮崎県	1	朝紫									
鹿児島県	4	さつま雪もち					さつま絹もち	さつま黒もち	峰の雪もち		
合計	137			60						77	

注) 農林水産省より

②水稲うるち米品種別作付割合の推移

品種別 面積 順位	29年産		30年産		令和元年産		令和2年産		令和3年産	
	品 種 名	作付割合	品 種 名	作付割合	品 種 名	作付割合	品 種 名	作付割合	品 種 名	作付割合
1	コシヒカリ	35.6	コシヒカリ	35.0	コシヒカリ	33.9	コシヒカリ	33.7	コシヒカリ	33.4
2	ひとめぼれ	9.4	ひとめぼれ	9.2	ひとめぼれ	9.4	ひとめぼれ	9.1	ひとめぼれ	8.7
3	ヒノヒカリ	8.9	ヒノヒカリ	8.6	ヒノヒカリ	8.4	ヒノヒカリ	8.3	ヒノヒカリ	8.4
4	あきたこまち	7.0	あきたこまち	6.8	あきたこまち	6.7	あきたこまち	6.8	あきたこまち	6.8
5	ななつぼし	3.5	ななつぼし	3.4	ななつぼし	3.4	ななつぼし	3.4	ななつぼし	3.3
6	はえぬき	2.8	はえぬき	2.8	はえぬき	2.8	はえぬき	2.8	はえぬき	2.8
7	キヌヒカリ	2.4	キヌヒカリ	2.2	まっしぐら	2.2	まっしぐら	2.5	まっしぐら	2.5
8	まっしぐら	1.9	まっしぐら	2.0	キヌヒカリ	2.1	キヌヒカリ	1.9	キヌヒカリ	1.9
9	あさひの夢	1.7	あさひの夢	1.6	あさひの夢	1.7	きぬむすめ	1.6	きぬむすめ	1.7
10	ゆめぴりか	1.6	ゆめぴりか	1.5	ゆめぴりか	1.6	ゆめぴりか	1.6	ゆめぴりか	1.7

資料：公益社団法人米穀安定供給確保支援機構調べ

(2) 令和4年産備蓄米の政府買入入札の結果

	第1回	第2回	第3回	第4回
入札参加資格者数	191	191	191	191
入札者数	97	8	2	20
落札者数	32	7	2	1

注) 農林水産省より

単位：トン

	第1回	第2回	第3回	第4回
提示数量	207,000	1,450	394	203
入札数量	315,044	1,631	191	2,443
落札数量	205,550	1,056	191	203

注) 農林水産省より

(参考) 第1回から第4回の入札における落札状況

単位：トン

買入対象 米穀の産地	都道府県別優先枠	第1回 1月25日	第2回 2月17日	第3回 3月8日	第4回 3月29日	落札数量 累計
提示数量		207,000	1,450	394	203	
北海道	2,162	2,162	0	0		2,162
青森	27,259	27,259	0	0		27,259
岩手	3,488	3,488	0	0		3,488
宮城	11,600	11,600	0	0		11,600
秋田	21,572	21,572	0	0		21,572
山形	21,291	21,291	0	0		21,291
福島	27,050	27,050	0	0		27,050
茨城	1,103	1,103	0	0		1,103
栃木	7,602	7,602	0	0		7,602
群馬	555	555	0	0		555
埼玉	463	463	0	0		463
千葉	3,985	3,985	0	0		3,985
新潟	25,149	25,149	0	0		25,149
富山	12,197	12,197	0	0		12,197
石川	7,849	7,849	0	0		7,849
福井	4,076	4,076	0	0		4,076
長野	1,446	1,346	100	0		1,446
岐阜	435	100	335	0		435
静岡	20	0	20	0		20
愛知	846	846	0	0		846
三重	270	270	0	0		270
滋賀	1,342	1,161	181	0		1,342
鳥取	400	100	300	0		400
島根	130	130	0	0		130
岡山	977	977	0	0		977
広島	20	0	20	0		20
徳島	1,182	1,182	0	0		1,182
高知	10	10	0	0		10
福岡	264	0	0	71		71
佐賀	220	0	100	120		220
長崎	10	0	0	0		0
熊本	247	247	0	0		247
大分	94	94	0	0		94
計	185,314	183,864	1,056	191		185,111
指定なし(一般枠)	21,686	21,686	0	0	203	21,889
合計	207,000	205,550	1,056	191	203	207,000
うちCPTPP分						7,000

(3) 令和4年産米の相対取引価格（出荷業者）
令和4年9月～令和5年4月

産地	品種銘柄	4年産米 (4年9月)	4年産米 (4年8月)	3年産米 (3年9月)	対前年比 ①/③
		①	②	③	
北海道	ななつぼし	13,674	-	12,157	112%
北海道	ゆめびりか	15,864	-	15,049	105%
北海道	きらら397	-	-	12,754	-
青森	まっしぐら	12,773	-	13,072	98%
青森	つがるロマン	12,416	-	10,925	114%
岩手	ひとめぼれ	14,230	-	13,288	107%
岩手	あきたこまち	13,393	-	12,775	105%
岩手	銀河のしずく	14,508	-	13,771	105%
宮城	ひとめぼれ	12,514	-	13,301	94%
宮城	つや姫	14,603	-	13,651	107%
宮城	ササニシキ	13,468	-	13,435	100%
秋田	あきたこまち	14,021	-	13,263	106%
秋田	めんこいな	12,603	-	-	-
秋田	ひとめぼれ	-	-	12,831	-
山形	はえぬき	13,006	-	12,127	107%
山形	つや姫	18,565	-	18,556	100%
山形	雪若丸	14,227	-	13,358	107%
福島	コシヒカリ(中通り)	-	-	-	-
福島	コシヒカリ(会津)	14,373	-	13,447	107%
福島	コシヒカリ(浜通り)	-	-	-	-
福島	ひとめぼれ	13,101	-	12,045	109%
福島	天のつぶ	-	-	-	-
茨城	コシヒカリ	13,813	-	12,067	114%
茨城	あきたこまち	12,022	-	11,040	109%
茨城	ふくまる	12,788	-	-	-
栃木	コシヒカリ	13,040	-	12,142	107%
栃木	とちぎの星	-	-	-	-
栃木	あさひの夢	-	-	-	-
群馬	あさひの夢	-	-	-	-
群馬	ゆめまつり	-	-	-	-
埼玉	彩のかがやき	-	-	-	-
埼玉	彩のきずな	-	-	14,040	-
埼玉	コシヒカリ	-	-	-	-
千葉	コシヒカリ	12,256	-	11,136	110%
千葉	ふさこがね	11,285	-	10,587	107%
千葉	ふさおとめ	11,288	-	10,047	112%
山梨	コシヒカリ	-	-	-	-
長野	コシヒカリ	15,176	-	14,134	107%
長野	あきたこまち	14,274	-	13,626	105%
静岡	コシヒカリ	14,532	-	14,624	99%
静岡	きぬむすめ	-	-	-	-
静岡	あいちのかおり	-	-	-	-
新潟	コシヒカリ(一般)	16,751	-	15,820	106%
新潟	コシヒカリ(魚沼)	21,047	-	20,301	104%
新潟	コシヒカリ(佐渡)	17,182	-	16,194	106%
新潟	コシヒカリ(岩船)	17,144	-	16,198	106%
新潟	こしいぶき	13,405	-	12,794	105%
富山	コシヒカリ	14,885	-	13,555	110%
富山	てんたかく	13,621	-	12,688	107%
石川	コシヒカリ	14,889	-	14,538	102%
石川	ゆめみづほ	12,977	-	-	-
福井	コシヒカリ	13,687	-	13,752	100%
福井	ハナエチゼン	11,402	-	12,200	93%
福井	あきさかり	12,536	-	-	-
岐阜	ハツシモ	-	-	-	-
岐阜	コシヒカリ	15,275	-	13,936	110%
岐阜	ほしじるし	-	-	-	-

注)1 農林水産省「米穀の取引に関する報告」より
注)2 価格には、運賃、包装代、消費税相当額が含まれている。
注)3 全銘柄平均価格は、産地銘柄ごとの前年産検査数量ウェイトで加重平均した価格である。
注)4 速報値である。

産地	品種銘柄	4年産米 (4年9月)	4年産米 (4年8月)	3年産米 (3年9月)	対前年比 ①/③
		①	②	③	
愛知	あいちのかおり	-	-	-	-
愛知	コシヒカリ	-	-	12,503	-
愛知	大地の風	-	-	-	-
三重	コシヒカリ(一般)	13,257	-	12,809	103%
三重	コシヒカリ(伊賀)	13,704	-	-	-
三重	キヌヒカリ	12,118	-	-	-
滋賀	コシヒカリ	14,032	-	14,200	99%
滋賀	キヌヒカリ	13,321	-	12,795	104%
滋賀	みずかみ	13,688	-	13,732	100%
京都	コシヒカリ	14,441	-	13,439	107%
京都	キヌヒカリ	12,894	-	12,345	104%
京都	ヒノヒカリ	-	-	-	-
兵庫	コシヒカリ	15,760	-	13,893	113%
兵庫	ヒノヒカリ	-	-	-	-
兵庫	キヌヒカリ	-	-	12,147	-
奈良	ヒノヒカリ	-	-	-	-
鳥取	きぬむすめ	-	-	13,067	-
鳥取	コシヒカリ	13,878	-	13,584	102%
鳥取	ひとめぼれ	12,844	-	12,756	101%
島根	きぬむすめ	13,161	-	12,898	102%
島根	コシヒカリ	14,028	-	13,414	105%
島根	つや姫	13,894	-	13,504	103%
岡山	アケボノ	-	-	-	-
岡山	きぬむすめ	12,047	-	11,459	105%
岡山	コシヒカリ	13,157	-	12,600	104%
広島	コシヒカリ	13,756	-	13,888	99%
広島	あきさかり	13,613	-	13,583	100%
広島	あきろまん	-	-	-	-
山口	コシヒカリ	14,046	-	13,834	102%
山口	ひとめぼれ	13,159	-	13,307	99%
山口	ヒノヒカリ	13,133	-	-	-
徳島	コシヒカリ	12,912	-	12,663	102%
徳島	あきさかり	11,340	-	11,340	100%
香川	コシヒカリ	14,213	-	-	-
香川	ヒノヒカリ	-	-	-	-
香川	おいでまい	-	-	-	-
愛媛	コシヒカリ	13,665	-	14,731	93%
愛媛	ヒノヒカリ	-	-	-	-
愛媛	あきたこまち	12,860	-	-	-
高知	コシヒカリ	13,491	-	13,470	100%
高知	ヒノヒカリ	-	-	12,580	-
福岡	夢つくし	15,074	-	15,553	97%
福岡	ヒノヒカリ	-	-	-	-
福岡	元気つくし	15,619	-	15,234	103%
佐賀	さがびより	-	-	-	-
佐賀	夢しずく	-	-	-	-
佐賀	ヒノヒカリ	-	-	-	-
長崎	にこまる	-	-	-	-
長崎	ヒノヒカリ	-	-	-	-
長崎	なつほのか	-	-	-	-
熊本	ヒノヒカリ	-	-	-	-
熊本	森のくまさん	-	-	-	-
熊本	コシヒカリ	13,903	-	14,517	96%
大分	ヒノヒカリ	-	-	-	-
大分	ひとめぼれ	-	-	13,313	-
大分	つや姫	14,218	-	14,096	101%
宮崎	コシヒカリ	-	-	-	-
宮崎	ヒノヒカリ	-	-	-	-
鹿児島	ヒノヒカリ	-	-	-	-
鹿児島	あきほなみ	-	-	-	-
鹿児島	コシヒカリ	14,555	-	15,025	97%
全銘柄平均価格、合計数量		13,961	-	13,255	105%

産地	品種銘柄	4年産米 (4年10月)		3年産米 (3年10月)	
		①	②	③	④
北海道	ななつぼし	13,628	13,674	100%	12,716
北海道	ゆめびりか	15,690	15,864	99%	16,783
北海道	きらら397	13,229	-	-	12,657
青森	まっしぐら	12,731	12,773	100%	11,586
青森	つがるロマン	12,841	12,416	103%	11,128
岩手	ひとめぼれ	13,500	14,230	95%	12,807
岩手	あきたこまち	13,089	13,393	98%	13,026
岩手	銀河のしずく	14,258	14,508	98%	13,388
宮城	ひとめぼれ	13,823	12,514	110%	12,108
宮城	つや姫	14,278	14,603	98%	13,143
宮城	ササニシキ	14,323	13,468	106%	12,752
秋田	あきたこまち	13,957	14,021	100%	13,199
秋田	めんこいな	13,557	12,603	108%	12,320
秋田	ひとめぼれ	13,460	-	-	12,127
山形	はえぬき	13,352	13,006	103%	12,885
山形	つや姫	18,612	18,565	100%	18,590
山形	雪若丸	14,356	14,227	101%	13,185
福島	コシヒカリ(中通り)	12,197	-	-	11,620
福島	コシヒカリ(会津)	14,196	14,373	99%	12,590
福島	コシヒカリ(浜通り)	13,727	-	-	11,682
福島	ひとめぼれ	12,478	13,101	95%	11,060
福島	天のつぶ	12,050	-	-	12,447
茨城	コシヒカリ	13,007	13,813	94%	11,545
茨城	あきたこまち	12,424	12,022	103%	10,877
茨城	ふくまる	12,281	12,788	96%	-
栃木	コシヒカリ	13,389	13,040	103%	12,359
栃木	とちぎの星	11,973	-	-	9,756
栃木	あさひの夢	11,786	-	-	10,257
群馬	あさひの夢	-	-	-	-
群馬	ゆめまつり	-	-	-	-
埼玉	彩のかがやき	12,520	-	-	11,482
埼玉	彩のきずな	13,213	-	-	12,392
埼玉	コシヒカリ	13,250	-	-	12,580
千葉	コシヒカリ	12,818	12,256	105%	11,398
千葉	ふさこがね	11,548	11,285	102%	10,349
千葉	ふさおとめ	11,491	11,288	102%	10,741
山梨	コシヒカリ	17,718	-	-	17,822
長野	コシヒカリ	15,497	15,176	102%	14,249
長野	あきたこまち	14,281	14,274	100%	13,688
静岡	コシヒカリ	14,641	14,532	101%	14,501
静岡	きぬむすめ	-	-	-	-
静岡	あいちのかおり	-	-	-	-
新潟	コシヒカリ(一般)	16,510	16,751	99%	15,596
新潟	コシヒカリ(魚沼)	21,179	21,047	101%	20,071
新潟	コシヒカリ(佐渡)	17,215	17,182	100%	16,190
新潟	コシヒカリ(岩船)	16,893	17,144	99%	16,161
新潟	こしいぶき	13,139	13,405	98%	12,781
富山	コシヒカリ	15,503	14,885	104%	13,936
富山	てんたかく	14,139	13,621	104%	12,303
石川	コシヒカリ	14,523	14,889	98%	13,966
石川	ゆめみづほ	13,226	12,977	102%	12,697
福井	コシヒカリ	13,958	13,687	102%	13,974
福井	ハナエチゼン	12,070	11,402	106%	12,303
福井	あきさかり	12,250	12,536	98%	11,759
岐阜	ハツシモ	13,797	-	-	13,056
岐阜	コシヒカリ	14,554	15,275	95%	14,371
岐阜	ほしじるし	13,753	-	-	-

注)1 農林水産省「米穀の取引に関する報告」より
注)2 価格には、運賃、包装代、消費税相当額が含まれている。
注)3 全銘柄平均価格は、産地銘柄ごとの前年産検査数量ウエイトで加重平均した価格である。
注)4 速報値である。

産地	品種銘柄	4年産米 (4年10月)		3年産米 (3年10月)	
		①	②	③	④
愛知	あいちのかおり	12,823	-	-	13,131
愛知	コシヒカリ	-	-	-	12,630
愛知	大地の風	-	-	-	-
三重	コシヒカリ(一般)	13,222	13,257	100%	-
三重	コシヒカリ(伊賀)	13,565	13,704	99%	13,143
三重	キヌヒカリ	12,168	12,118	100%	-
滋賀	コシヒカリ	14,222	14,032	101%	13,643
滋賀	キヌヒカリ	12,685	13,321	95%	12,248
滋賀	みずがみ	13,554	13,688	99%	13,818
京都	コシヒカリ	14,962	14,441	104%	14,598
京都	キヌヒカリ	13,083	12,894	101%	11,528
京都	ヒノヒカリ	-	-	-	-
兵庫	コシヒカリ	15,558	15,760	99%	14,126
兵庫	ヒノヒカリ	12,282	-	-	12,350
兵庫	キヌヒカリ	12,222	-	-	12,216
奈良	ヒノヒカリ	-	-	-	-
鳥取	きぬむすめ	13,258	-	-	12,883
鳥取	コシヒカリ	13,565	13,878	98%	12,936
鳥取	ひとめぼれ	13,011	12,844	101%	12,451
島根	きぬむすめ	13,249	13,161	101%	12,662
島根	コシヒカリ	14,432	14,028	103%	14,340
島根	つや姫	14,243	13,894	103%	13,353
岡山	アケボノ	10,944	-	-	10,386
岡山	きぬむすめ	12,167	12,047	101%	11,720
岡山	コシヒカリ	13,263	13,157	101%	12,713
広島	コシヒカリ	13,739	13,756	100%	13,811
広島	あきさかり	12,703	13,613	93%	12,982
広島	あきろまん	-	-	-	13,068
山口	コシヒカリ	14,189	14,046	101%	13,703
山口	ひとめぼれ	13,595	13,159	103%	12,878
山口	ヒノヒカリ	13,284	13,133	101%	12,656
徳島	コシヒカリ	13,126	12,912	102%	-
徳島	あきさかり	11,506	11,340	101%	10,800
香川	コシヒカリ	-	14,213	-	-
香川	ヒノヒカリ	13,457	-	-	-
香川	おいでまい	14,213	-	-	-
愛媛	コシヒカリ	13,400	13,665	98%	14,517
愛媛	ヒノヒカリ	-	-	-	-
愛媛	あきたこまち	-	12,860	-	-
高知	コシヒカリ	-	13,491	-	-
高知	ヒノヒカリ	13,149	-	-	12,741
福岡	夢つくし	14,761	15,074	98%	15,488
福岡	ヒノヒカリ	13,901	-	-	14,174
福岡	元氣つくし	14,575	15,619	93%	15,229
佐賀	さがびより	14,226	-	-	13,971
佐賀	夢しずく	13,663	-	-	13,931
佐賀	ヒノヒカリ	-	-	-	-
長崎	にこまる	12,698	-	-	-
長崎	ヒノヒカリ	12,506	-	-	-
長崎	なつほのか	12,526	-	-	-
熊本	ヒノヒカリ	-	-	-	13,405
熊本	森のくまさん	-	-	-	-
熊本	コシヒカリ	-	13,903	-	15,332
大分	ヒノヒカリ	13,624	-	-	14,004
大分	ひとめぼれ	13,957	-	-	14,568
大分	つや姫	14,251	14,218	100%	14,298
宮崎	コシヒカリ	13,815	-	-	-
宮崎	ヒノヒカリ	-	-	-	-
鹿児島	ヒノヒカリ	-	-	-	13,211
鹿児島	あきほなみ	-	-	-	-
鹿児島	コシヒカリ	-	14,555	-	-
全銘柄平均価格、合計数量		13,898	13,961	100%	13,120

産地	品種銘柄	4年産米	4年産米	3年産米		
		(4年11月)	(4年10月)	(3年11月)	(3年11月)	
		①	②	対前月比	対前年比	
				①/②	①/③	
北海道	ななつぼし	13,658	13,628	100%	12,770	107%
北海道	ゆめびりか	16,106	15,690	103%	16,340	99%
北海道	きらら397	13,825	13,229	105%	13,478	103%
青森	まっしぐら	13,074	12,731	103%	10,349	126%
青森	つがるロマン	12,945	12,841	101%	11,573	112%
岩手	ひとめぼれ	13,806	13,500	102%	12,602	110%
岩手	あきたこまち	-	13,089	-	11,522	-
岩手	銀河のしずく	13,793	14,258	97%	13,649	101%
宮城	ひとめぼれ	14,060	13,823	102%	12,850	109%
宮城	つや姫	14,643	14,278	103%	13,074	112%
宮城	ササニシキ	14,624	14,323	102%	13,196	111%
秋田	あきたこまち	13,825	13,957	99%	12,938	107%
秋田	めんこいな	12,616	13,557	93%	12,343	102%
秋田	ひとめぼれ	13,091	13,460	97%	12,777	102%
山形	はえぬき	13,153	13,352	99%	12,123	108%
山形	つや姫	18,575	18,612	100%	18,489	100%
山形	雪若丸	14,148	14,356	99%	13,164	107%
福島	コシヒカリ(中通り)	12,439	12,197	102%	10,798	115%
福島	コシヒカリ(会津)	14,157	14,196	100%	13,073	108%
福島	コシヒカリ(浜通り)	12,516	13,727	91%	12,904	97%
福島	ひとめぼれ	11,771	12,478	94%	10,616	111%
福島	天のつぐ	12,110	12,050	100%	10,490	115%
茨城	コシヒカリ	13,016	13,007	100%	11,694	111%
茨城	あきたこまち	12,071	12,424	97%	10,920	111%
茨城	ふくまる	-	12,281	-	-	-
栃木	コシヒカリ	13,570	13,389	101%	12,851	106%
栃木	とちぎの星	12,144	11,973	101%	11,505	106%
栃木	あさひの夢	12,669	11,786	107%	9,606	132%
群馬	あさひの夢	13,598	-	-	-	-
群馬	ゆめまつり	-	-	-	-	-
埼玉	彩のかがやき	12,251	12,520	98%	11,723	105%
埼玉	彩のきずな	12,758	13,213	97%	12,413	103%
埼玉	コシヒカリ	13,128	13,250	99%	12,338	106%
千葉	コシヒカリ	12,593	12,818	98%	11,231	112%
千葉	ふさこがね	11,397	11,548	99%	9,412	121%
千葉	ふさおとめ	11,498	11,491	100%	10,542	109%
山梨	コシヒカリ	17,660	17,718	100%	17,707	100%
長野	コシヒカリ	15,564	15,497	100%	14,584	107%
長野	あきたこまち	-	14,281	-	-	-
静岡	コシヒカリ	14,422	14,641	99%	14,826	97%
静岡	きぬむすめ	-	-	-	-	-
静岡	あいちのかおり	-	-	-	-	-
新潟	コシヒカリ(一般)	16,636	16,510	101%	15,864	105%
新潟	コシヒカリ(魚沼)	21,161	21,179	100%	20,334	104%
新潟	コシヒカリ(佐渡)	17,245	17,215	100%	16,216	106%
新潟	コシヒカリ(岩船)	17,284	16,893	102%	16,142	107%
新潟	こしいぶき	13,353	13,139	102%	13,313	100%
富山	コシヒカリ	15,309	15,503	99%	13,678	112%
富山	てんたかく	14,077	14,139	100%	11,696	120%
石川	コシヒカリ	14,740	14,523	101%	13,713	107%
石川	ゆめみづほ	13,156	13,226	99%	-	-
福井	コシヒカリ	13,751	13,958	99%	13,671	101%
福井	ハナエチゼン	11,990	12,070	99%	11,971	100%
福井	あきさかり	12,881	12,250	105%	11,257	114%
岐阜	ハツシモ	14,274	13,797	103%	13,943	102%
岐阜	コシヒカリ	14,106	14,554	97%	13,910	101%
岐阜	ほしじるし	13,895	13,753	101%	-	-

注)1 農林水産省「米穀の取引に関する報告」より
注)2 価格には、運賃、包装代、消費税相当額が含まれている。
注)3 全銘柄平均価格は、産地銘柄ごとの前年産検査数量ウェイトで加重平均した価格である。
注)4 速報値である。

産地	品種銘柄	4年産米	4年産米	3年産米		
		(4年11月)	(4年10月)	(3年11月)	(3年11月)	
		①	②	対前月比	対前年比	
				①/②	①/③	
愛知	あいちのかおり	12,643	12,823	99%	11,794	107%
愛知	コシヒカリ	-	-	-	-	-
愛知	大地の風	-	-	-	-	-
三重	コシヒカリ(一般)	13,444	13,222	102%	12,835	105%
三重	コシヒカリ(伊賀)	13,593	13,565	100%	-	-
三重	キヌヒカリ	11,837	12,168	97%	-	-
滋賀	コシヒカリ	13,823	14,222	97%	13,894	99%
滋賀	キヌヒカリ	12,296	12,685	97%	12,052	102%
滋賀	みずかがみ	13,313	13,554	98%	13,489	99%
京都	コシヒカリ	14,032	14,962	94%	13,455	104%
京都	キヌヒカリ	-	13,083	-	-	-
京都	ヒノヒカリ	15,081	-	-	-	-
兵庫	コシヒカリ	14,682	15,558	94%	14,010	105%
兵庫	ヒノヒカリ	12,567	12,282	102%	12,483	101%
兵庫	キヌヒカリ	12,493	12,222	102%	12,365	101%
奈良	ヒノヒカリ	12,898	-	-	12,579	103%
鳥取	きぬむすめ	-	13,258	-	12,768	-
鳥取	コシヒカリ	13,045	13,565	96%	-	-
鳥取	ひとめぼれ	-	13,011	-	12,236	-
島根	きぬむすめ	12,997	13,249	98%	12,853	101%
島根	コシヒカリ	13,706	14,432	95%	13,884	99%
島根	つや姫	13,873	14,243	97%	-	-
岡山	アケボノ	11,111	10,944	102%	10,842	102%
岡山	きぬむすめ	12,165	12,167	100%	11,760	103%
岡山	コシヒカリ	13,223	13,263	100%	12,890	103%
広島	コシヒカリ	13,861	13,739	101%	13,661	101%
広島	あきさかり	12,835	12,703	101%	12,808	100%
広島	あきろまん	12,910	-	-	-	-
山口	コシヒカリ	14,113	14,189	99%	13,843	102%
山口	ひとめぼれ	13,320	13,595	98%	12,758	104%
山口	ヒノヒカリ	13,176	13,284	99%	12,601	105%
徳島	コシヒカリ	13,126	13,126	100%	11,988	109%
徳島	あきさかり	11,506	11,506	100%	-	-
香川	コシヒカリ	-	-	-	-	-
香川	ヒノヒカリ	-	13,457	-	-	-
香川	おいでまい	-	14,213	-	-	-
愛媛	コシヒカリ	13,435	13,400	100%	14,292	94%
愛媛	ヒノヒカリ	-	-	-	13,890	-
愛媛	あきたこまち	-	-	-	-	-
高知	コシヒカリ	13,494	-	-	13,181	102%
高知	ヒノヒカリ	12,522	13,149	95%	12,760	98%
福岡	夢つくし	14,712	14,761	100%	15,548	95%
福岡	ヒノヒカリ	12,516	13,901	90%	13,748	91%
福岡	元氣つくし	14,593	14,575	100%	15,022	97%
佐賀	さがびより	14,187	14,226	100%	14,146	100%
佐賀	夢しずく	13,500	13,663	99%	13,777	98%
佐賀	ヒノヒカリ	-	-	-	12,777	-
長崎	にこまる	-	12,698	-	14,061	-
長崎	ヒノヒカリ	-	12,506	-	-	-
長崎	なつほのか	-	12,526	-	-	-
熊本	ヒノヒカリ	12,773	-	-	13,505	95%
熊本	森のくまさん	-	-	-	-	-
熊本	コシヒカリ	14,111	-	-	15,240	93%
大分	ヒノヒカリ	13,665	13,624	100%	13,596	101%
大分	ひとめぼれ	-	13,957	-	14,287	-
大分	つや姫	13,975	14,251	98%	14,260	98%
宮崎	コシヒカリ	-	13,815	-	14,135	-
宮崎	ヒノヒカリ	-	-	-	-	-
鹿児島	ヒノヒカリ	-	-	-	-	-
鹿児島	あきほなみ	-	-	-	-	-
鹿児島	コシヒカリ	-	-	-	-	-
全銘柄平均価格、合計数量		13,899	13,898	100%	13,024	107%

産地	品種銘柄	4年産米	4年産米	3年産米		
		(4年12月)	(4年11月)	(3年12月)	対前年比	
		①	②	③	①/②	
北海道	ななつぼし	13,795	13,628	101%	12,854	107%
北海道	ゆめびりか	15,852	15,690	101%	16,321	97%
北海道	きらら397	13,791	13,229	104%	12,597	109%
青森	まっしぐら	12,659	12,731	99%	10,932	116%
青森	つがるロマン	12,682	12,841	99%	11,885	107%
岩手	ひとめぼれ	13,580	13,500	101%	12,151	112%
岩手	あきたこまち	13,445	13,089	103%	-	-
岩手	銀河のしずく	13,793	14,258	97%	13,579	102%
宮城	ひとめぼれ	14,083	13,823	102%	12,852	110%
宮城	つや姫	14,558	14,278	102%	13,212	110%
宮城	ササニシキ	14,463	14,323	101%	13,345	108%
秋田	あきたこまち	13,893	13,957	100%	13,103	106%
秋田	めんこいな	-	13,557	-	12,091	-
秋田	ひとめぼれ	12,833	13,460	95%	12,284	104%
山形	はえぬき	13,175	13,352	99%	11,957	110%
山形	つや姫	18,653	18,612	100%	18,509	101%
山形	雪若丸	14,080	14,356	98%	13,350	105%
福島	コシヒカリ(中通り)	12,609	12,197	103%	10,771	117%
福島	コシヒカリ(会津)	14,153	14,196	100%	12,524	113%
福島	コシヒカリ(浜通り)	13,767	13,727	100%	11,653	118%
福島	ひとめぼれ	12,530	12,478	100%	11,511	109%
福島	天のつぐ	11,900	12,050	99%	10,434	114%
茨城	コシヒカリ	12,773	13,007	98%	11,657	110%
茨城	あきたこまち	12,410	12,424	100%	11,488	108%
茨城	ふくまる	12,168	12,281	99%	-	-
栃木	コシヒカリ	13,437	13,389	100%	12,143	111%
栃木	とちぎの星	12,465	11,973	104%	10,148	123%
栃木	あさひの夢	-	11,786	-	9,079	-
群馬	あさひの夢	12,753	-	-	11,217	114%
群馬	ゆめまつり	-	-	-	11,320	-
埼玉	彩のかがやき	12,645	12,520	101%	10,952	115%
埼玉	彩のきずな	12,879	13,213	97%	12,276	105%
埼玉	コシヒカリ	-	13,250	-	11,227	-
千葉	コシヒカリ	12,769	12,818	100%	11,144	115%
千葉	ふさこがね	11,120	11,548	96%	9,847	113%
千葉	ふさおとめ	11,887	11,491	103%	10,454	114%
山梨	コシヒカリ	17,770	17,718	100%	17,737	100%
長野	コシヒカリ	15,458	15,497	100%	14,747	105%
長野	あきたこまち	14,283	14,281	100%	13,638	105%
静岡	コシヒカリ	14,574	14,641	100%	14,358	102%
静岡	きぬむすめ	-	-	-	-	-
静岡	あいちのかおり	-	-	-	-	-
新潟	コシヒカリ(一般)	16,708	16,510	101%	15,702	106%
新潟	コシヒカリ(魚沼)	21,006	21,179	99%	20,555	102%
新潟	コシヒカリ(佐渡)	17,172	17,215	100%	16,555	104%
新潟	コシヒカリ(岩船)	16,850	16,893	100%	16,184	104%
新潟	こしいぶき	13,389	13,139	102%	12,648	106%
富山	コシヒカリ	15,108	15,503	97%	14,011	108%
富山	てんたかく	12,624	14,139	89%	12,464	101%
石川	コシヒカリ	15,150	14,523	104%	15,161	100%
石川	ゆめみづほ	-	13,226	-	12,062	-
福井	コシヒカリ	14,340	13,958	103%	13,390	107%
福井	ハナエチゼン	12,725	12,070	105%	11,142	114%
福井	あきさかり	12,717	12,250	104%	12,227	104%
岐阜	ハツシモ	13,857	13,797	100%	13,538	102%
岐阜	コシヒカリ	15,039	14,554	103%	14,678	102%
岐阜	ほしじるし	12,124	13,753	88%	-	-

注)1 農林水産省「米穀の取引に関する報告」より
注)2 価格には、運賃、包装代、消費税相当額が含まれている。
注)3 全銘柄平均価格は、産地銘柄ごとの前年産検査数量ウェイトで加重平均した価格である。
注)4 速報値である。

産地	品種銘柄	4年産米	4年産米	3年産米		
		(4年12月)	(4年11月)	(3年12月)	対前年比	
		①	②	③	①/②	
愛知	あいちのかおり	12,911	12,643	102%	12,182	106%
愛知	コシヒカリ	-	-	-	-	-
愛知	大地の風	-	-	-	-	-
三重	コシヒカリ(一般)	13,618	13,444	101%	13,117	104%
三重	コシヒカリ(伊賀)	13,781	13,593	101%	13,465	102%
三重	キヌヒカリ	-	11,837	-	-	-
滋賀	コシヒカリ	13,858	13,823	100%	13,823	100%
滋賀	キヌヒカリ	12,166	12,296	99%	11,278	108%
滋賀	みずかがみ	13,627	13,313	102%	13,791	99%
京都	コシヒカリ	14,464	14,032	103%	14,504	100%
京都	キヌヒカリ	13,547	-	-	-	-
京都	ヒノヒカリ	15,439	15,081	102%	15,806	98%
兵庫	コシヒカリ	14,563	14,682	99%	13,939	104%
兵庫	ヒノヒカリ	12,843	12,567	102%	12,221	105%
兵庫	キヌヒカリ	12,519	12,493	100%	12,339	101%
奈良	ヒノヒカリ	12,853	12,898	100%	12,640	102%
鳥取	きぬむすめ	12,844	-	-	12,961	99%
鳥取	コシヒカリ	13,423	13,045	103%	12,891	104%
鳥取	ひとめぼれ	12,629	-	-	12,235	103%
島根	きぬむすめ	13,082	12,997	101%	12,310	106%
島根	コシヒカリ	14,106	13,706	103%	13,439	105%
島根	つや姫	13,715	13,873	99%	13,010	105%
岡山	アケボノ	11,383	11,111	102%	10,495	108%
岡山	きぬむすめ	12,535	12,165	103%	12,004	104%
岡山	コシヒカリ	13,072	13,223	99%	12,470	105%
広島	コシヒカリ	13,299	13,861	96%	13,542	98%
広島	あきさかり	12,208	12,835	95%	12,677	96%
広島	あきろまん	12,458	12,910	96%	12,862	97%
山口	コシヒカリ	14,387	14,113	102%	13,644	105%
山口	ひとめぼれ	-	13,320	-	12,662	-
山口	ヒノヒカリ	-	13,176	-	12,580	-
徳島	コシヒカリ	-	13,126	-	-	-
徳島	あきさかり	-	11,506	-	10,800	-
香川	コシヒカリ	14,213	-	-	-	-
香川	ヒノヒカリ	13,457	-	-	-	-
香川	おいでまい	14,213	-	-	13,268	107%
愛媛	コシヒカリ	13,422	13,435	100%	14,120	95%
愛媛	ヒノヒカリ	-	-	-	-	-
愛媛	あきたこまち	-	-	-	-	-
高知	コシヒカリ	13,494	13,494	100%	12,954	104%
高知	ヒノヒカリ	12,522	12,522	100%	-	-
福岡	夢つくし	14,736	14,712	100%	15,278	96%
福岡	ヒノヒカリ	13,543	12,516	108%	13,789	98%
福岡	元気つくし	14,853	14,593	102%	14,920	100%
佐賀	さがびより	14,220	14,187	100%	14,075	101%
佐賀	夢しずく	13,283	13,500	98%	13,222	100%
佐賀	ヒノヒカリ	12,338	-	-	11,612	106%
長崎	にこまる	13,288	-	-	14,083	94%
長崎	ヒノヒカリ	-	-	-	13,766	-
長崎	なつほのか	-	-	-	-	-
熊本	ヒノヒカリ	13,037	12,773	102%	13,398	97%
熊本	森のくまさん	-	-	-	-	-
熊本	コシヒカリ	13,896	14,111	98%	15,421	90%
大分	ヒノヒカリ	13,948	13,665	102%	13,839	101%
大分	ひとめぼれ	12,835	-	-	14,256	90%
大分	つや姫	14,230	13,975	102%	-	-
宮崎	コシヒカリ	-	-	-	-	-
宮崎	ヒノヒカリ	-	-	-	-	-
鹿児島	ヒノヒカリ	-	-	-	-	-
鹿児島	あきほなみ	-	-	-	-	-
鹿児島	コシヒカリ	-	-	-	13,973	-
全銘柄平均価格、合計数量		13,920	13,899	100%	12,973	107%

産地	品種銘柄	4年産米	4年産米		3年産米	3年産米	
		(5年1月)	(4年12月)	対前月比	(4年1月)	対前年比	
		①	②	①/②	③	①/③	②/③
北海道	ななつぼし	14,154	13,628	104%	12,824	110%	
北海道	ゆめぴりか	15,505	15,690	99%	16,066	97%	
北海道	きらら397	13,785	13,229	104%	12,315	112%	
青森	まっしぐら	12,776	12,731	100%	11,396	112%	
青森	つがるロマン	13,510	12,841	105%	11,015	123%	
岩手	ひとめぼれ	13,587	13,500	101%	12,763	106%	
岩手	あきたこまち	13,426	13,089	103%	11,775	114%	
岩手	銀河のしずく	13,887	14,258	97%	13,598	102%	
宮城	ひとめぼれ	14,145	13,823	102%	12,426	114%	
宮城	つや姫	14,303	14,278	100%	13,161	109%	
宮城	ササニシキ	14,062	14,323	98%	12,723	111%	
秋田	あきたこまち	13,838	13,957	99%	12,853	108%	
秋田	めんこいな	12,845	13,557	95%	11,173	115%	
秋田	ひとめぼれ	12,981	13,460	96%	11,089	117%	
山形	はえぬき	13,226	13,352	99%	11,952	111%	
山形	つや姫	18,587	18,612	100%	18,435	101%	
山形	雪若丸	14,109	14,356	98%	12,740	111%	
福島	コシヒカリ(中通り)	12,937	12,197	106%	11,060	117%	
福島	コシヒカリ(会津)	15,149	14,196	107%	12,676	120%	
福島	コシヒカリ(浜通り)	13,010	13,727	95%	12,064	108%	
福島	ひとめぼれ	12,545	12,478	101%	10,616	118%	
福島	天のつぐ	12,115	12,050	101%	12,054	101%	
茨城	コシヒカリ	13,018	13,007	100%	11,340	115%	
茨城	あきたこまち	12,543	12,424	101%	11,557	109%	
茨城	ふくまる	12,481	12,281	102%	-	-	
栃木	コシヒカリ	13,634	13,389	102%	11,581	118%	
栃木	とちぎの星	12,572	11,973	105%	10,091	125%	
栃木	あさひの夢	12,421	11,786	105%	11,262	110%	
群馬	あさひの夢	13,483	-	-	10,589	127%	
群馬	ゆめまつり	12,793	-	-	10,373	123%	
埼玉	彩のかがやき	12,555	12,520	100%	10,587	119%	
埼玉	彩のきずな	13,141	13,213	99%	10,617	124%	
埼玉	コシヒカリ	13,249	13,250	100%	10,687	124%	
千葉	コシヒカリ	12,663	12,818	99%	11,234	113%	
千葉	ふさこがね	11,819	11,548	102%	10,288	115%	
千葉	ふさおとめ	11,303	11,491	98%	10,459	108%	
山梨	コシヒカリ	17,684	17,718	100%	17,589	101%	
長野	コシヒカリ	15,263	15,497	98%	13,684	112%	
長野	あきたこまち	14,159	14,281	99%	13,628	104%	
静岡	コシヒカリ	14,525	14,641	99%	14,246	102%	
静岡	きぬむすめ	-	-	-	-	-	
静岡	あいちのかおり	-	-	-	-	-	
新潟	コシヒカリ(一般)	16,634	16,510	101%	15,732	106%	
新潟	コシヒカリ(魚沼)	20,988	21,179	99%	20,620	102%	
新潟	コシヒカリ(佐渡)	17,261	17,215	100%	16,204	107%	
新潟	コシヒカリ(岩船)	17,179	16,893	102%	16,179	106%	
新潟	こしいぶき	13,462	13,139	102%	12,691	106%	
富山	コシヒカリ	15,026	15,503	97%	14,092	107%	
富山	てんたかく	13,581	14,139	96%	12,243	111%	
石川	コシヒカリ	14,683	14,523	101%	13,982	105%	
石川	ゆめみづほ	13,358	13,226	101%	-	-	
福井	コシヒカリ	14,440	13,958	103%	13,463	107%	
福井	ハナエチゼン	12,872	12,070	107%	11,088	116%	
福井	あきさかり	13,116	12,250	107%	11,542	114%	
岐阜	ハツシモ	13,520	13,797	98%	13,164	103%	
岐阜	コシヒカリ	14,990	14,554	103%	13,538	111%	
岐阜	ほしじるし	13,736	13,753	100%	-	-	

注)1 農林水産省「米穀の取引に関する報告」より
注)2 価格には、運賃、包装代、消費税相当額が含まれている。
注)3 全銘柄平均価格は、産地銘柄ごとの前年産検査数量ウエイトで加重平均した価格である。
注)4 速報値である。

産地	品種銘柄	4年産米	4年産米		3年産米	3年産米	
		(5年1月)	(4年12月)	対前月比	(4年1月)	対前年比	
		①	②	①/②	③	①/③	②/③
愛知	あいちのかおり	12,677	12,911	98%	12,566	101%	
愛知	コシヒカリ	-	-	-	-	-	
愛知	大地の風	-	-	-	-	-	
三重	コシヒカリ(一般)	12,979	13,618	95%	12,891	101%	
三重	コシヒカリ(伊賀)	13,791	13,781	100%	13,229	104%	
三重	キヌヒカリ	11,853	-	-	11,169	106%	
滋賀	コシヒカリ	14,206	13,858	103%	13,488	105%	
滋賀	キヌヒカリ	12,330	12,166	101%	12,042	102%	
滋賀	みずかがみ	13,281	13,627	97%	13,556	98%	
京都	コシヒカリ	13,925	14,464	96%	13,671	102%	
京都	キヌヒカリ	-	13,547	-	13,135	-	
京都	ヒノヒカリ	-	15,439	-	-	-	
兵庫	コシヒカリ	14,739	14,563	101%	13,896	106%	
兵庫	ヒノヒカリ	12,302	12,843	96%	11,437	108%	
兵庫	キヌヒカリ	12,471	12,519	100%	11,564	108%	
奈良	ヒノヒカリ	13,241	12,853	103%	12,824	103%	
鳥取	きぬむすめ	12,469	12,844	97%	11,001	113%	
鳥取	コシヒカリ	13,217	13,423	98%	12,083	109%	
鳥取	ひとめぼれ	12,780	12,629	101%	11,923	107%	
島根	きぬむすめ	13,068	13,082	100%	12,752	102%	
島根	コシヒカリ	13,786	14,106	98%	13,444	103%	
島根	つや姫	13,388	13,715	98%	13,246	101%	
岡山	アケボノ	-	11,383	-	11,485	-	
岡山	きぬむすめ	12,116	12,535	97%	11,467	106%	
岡山	コシヒカリ	13,265	13,072	101%	12,283	108%	
広島	コシヒカリ	13,288	13,299	100%	13,566	98%	
広島	あきさかり	12,275	12,208	101%	-	-	
広島	あきろまん	12,233	12,458	98%	-	-	
山口	コシヒカリ	13,613	14,387	95%	13,699	99%	
山口	ひとめぼれ	12,815	-	-	12,777	100%	
山口	ヒノヒカリ	12,707	-	-	12,715	100%	
徳島	コシヒカリ	-	-	-	-	-	
徳島	あきさかり	11,506	-	-	-	-	
香川	コシヒカリ	14,213	14,213	100%	-	-	
香川	ヒノヒカリ	13,457	13,457	100%	-	-	
香川	おいでまい	14,213	14,213	100%	-	-	
愛媛	コシヒカリ	12,741	13,422	95%	12,982	98%	
愛媛	ヒノヒカリ	-	-	-	-	-	
愛媛	あきたこまち	-	-	-	-	-	
高知	コシヒカリ	13,494	13,494	100%	-	-	
高知	ヒノヒカリ	-	12,522	-	13,062	-	
福岡	夢つくし	14,635	14,736	99%	14,788	99%	
福岡	ヒノヒカリ	13,044	13,543	96%	12,781	102%	
福岡	元気づし	14,633	14,853	99%	14,664	100%	
佐賀	さがびより	14,239	14,220	100%	14,018	102%	
佐賀	夢しずく	13,813	13,283	104%	13,134	105%	
佐賀	ヒノヒカリ	-	12,338	-	11,850	-	
長崎	にこまる	12,759	13,288	96%	14,178	90%	
長崎	ヒノヒカリ	12,502	-	-	-	-	
長崎	なつほのか	12,569	-	-	-	-	
熊本	ヒノヒカリ	12,832	13,037	98%	13,466	95%	
熊本	森のくまさん	-	-	-	-	-	
熊本	コシヒカリ	-	13,896	-	15,368	-	
大分	ヒノヒカリ	13,272	13,948	95%	12,663	105%	
大分	ひとめぼれ	13,442	12,835	105%	-	-	
大分	つや姫	13,630	14,230	96%	14,404	95%	
宮崎	コシヒカリ	-	-	-	-	-	
宮崎	ヒノヒカリ	-	-	-	-	-	
鹿児島	ヒノヒカリ	-	-	-	-	-	
鹿児島	あきほなみ	-	-	-	15,497	-	
鹿児島	コシヒカリ	-	-	-	-	-	
全銘柄平均価格、合計数量		13,946	13,920	100%	12,884	108%	

産地	品種銘柄	4年産米	4年産米	3年産米		
		(5年2月)	(5年1月)	(4年2月)	(4年2月)	
		①	②	対前月比	対前年比	
				①/②	①/③	
北海道	ななつぼし	14,102	13,628	103%	12,978	109%
北海道	ゆめぴりか	15,140	15,690	96%	16,199	93%
北海道	きらら397	14,065	13,229	106%	12,723	111%
青森	まっしぐら	12,935	12,731	102%	10,709	121%
青森	つがるロマン	13,120	12,841	102%	11,355	116%
岩手	ひとめぼれ	14,138	13,500	105%	11,559	122%
岩手	あきたこまち	13,785	13,089	105%	11,949	115%
岩手	銀河のしずく	14,470	14,258	101%	-	-
宮城	ひとめぼれ	13,337	13,823	96%	13,205	101%
宮城	つや姫	13,889	14,278	97%	12,389	112%
宮城	ササニシキ	14,044	14,323	98%	12,099	116%
秋田	あきたこまち	13,962	13,957	100%	12,666	110%
秋田	めんこいな	12,880	13,557	95%	11,636	111%
秋田	ひとめぼれ	13,299	13,460	99%	12,035	111%
山形	はえぬき	12,777	13,352	96%	11,625	110%
山形	つや姫	18,448	18,612	99%	18,374	100%
山形	雪若丸	13,930	14,356	97%	12,845	108%
福島	コシヒカリ(中通り)	13,233	12,197	108%	11,082	119%
福島	コシヒカリ(会津)	14,212	14,196	100%	15,192	94%
福島	コシヒカリ(浜通り)	12,648	13,727	92%	11,023	115%
福島	ひとめぼれ	13,008	12,478	104%	11,884	109%
福島	天のつぶ	12,375	12,050	103%	10,497	118%
茨城	コシヒカリ	13,024	13,007	100%	11,331	115%
茨城	あきたこまち	12,724	12,424	102%	11,341	112%
茨城	ふくまる	-	12,281	-	-	-
栃木	コシヒカリ	13,457	13,389	101%	12,349	109%
栃木	とちぎの星	12,205	11,973	102%	11,011	111%
栃木	あさひの夢	-	11,786	-	11,738	-
群馬	あさひの夢	12,839	-	-	10,579	121%
群馬	ゆめまつり	12,780	-	-	10,426	123%
埼玉	彩のかがやき	12,593	12,520	101%	10,693	118%
埼玉	彩のきずな	12,589	13,213	95%	10,712	118%
埼玉	コシヒカリ	13,088	13,250	99%	11,004	119%
千葉	コシヒカリ	12,938	12,818	101%	11,146	116%
千葉	ふさこがね	11,133	11,548	96%	9,964	112%
千葉	ふさおとめ	11,113	11,491	97%	10,583	105%
山梨	コシヒカリ	17,821	17,718	101%	18,099	98%
長野	コシヒカリ	14,649	15,497	95%	13,859	106%
長野	あきたこまち	14,016	14,281	98%	13,075	107%
静岡	コシヒカリ	14,796	14,641	101%	14,280	104%
静岡	きぬむすめ	-	-	-	-	-
静岡	あいちのかおり	-	-	-	-	-
新潟	コシヒカリ(一般)	16,542	16,510	100%	15,426	107%
新潟	コシヒカリ(魚沼)	21,020	21,179	99%	20,655	102%
新潟	コシヒカリ(佐渡)	16,825	17,215	98%	16,129	104%
新潟	コシヒカリ(岩船)	16,775	16,893	99%	15,786	106%
新潟	こしいぶき	13,249	13,139	101%	12,380	107%
富山	コシヒカリ	14,928	15,503	96%	14,465	103%
富山	てんたかく	13,593	14,139	96%	12,735	107%
石川	コシヒカリ	13,611	14,523	94%	13,336	102%
石川	ゆめみづほ	12,457	13,226	94%	10,977	113%
福井	コシヒカリ	14,527	13,958	104%	13,358	109%
福井	ハナエチゼン	12,711	12,070	105%	11,175	114%
福井	あきさかり	12,804	12,250	105%	10,794	119%
岐阜	ハツシモ	13,458	13,797	98%	13,241	102%
岐阜	コシヒカリ	14,349	14,554	99%	13,729	105%
岐阜	ほしじるし	13,658	13,753	99%	-	-

注)1 農林水産省「米穀の取引に関する報告」より
注)2 価格には、運賃、包装代、消費税相当額が含まれている。
注)3 全銘柄平均価格は、産地銘柄ごとの前年産検査数量ウェイトで加重平均した価格である。
注)4 速報値である。

産地	品種銘柄	4年産米	4年産米	3年産米		
		(5年2月)	(5年1月)	(4年2月)	(4年2月)	
		①	②	対前月比	対前年比	
				①/②	①/③	
愛知	あいちのかおり	12,985	12,677	102%	12,163	107%
愛知	コシヒカリ	-	-	-	-	-
愛知	大地の風	-	-	-	-	-
三重	コシヒカリ(一般)	-	12,979	-	12,171	-
三重	コシヒカリ(伊賀)	13,511	13,791	98%	13,227	102%
三重	キヌヒカリ	12,024	11,853	101%	10,797	111%
滋賀	コシヒカリ	13,789	14,206	97%	13,706	101%
滋賀	キヌヒカリ	12,092	12,330	98%	11,037	110%
滋賀	みずかがみ	13,100	13,281	99%	13,609	96%
京都	コシヒカリ	14,411	13,925	103%	13,579	106%
京都	キヌヒカリ	12,352	-	-	12,725	97%
京都	ヒノヒカリ	14,369	-	-	-	-
兵庫	コシヒカリ	14,397	14,739	98%	13,851	104%
兵庫	ヒノヒカリ	12,333	12,302	100%	11,462	108%
兵庫	キヌヒカリ	12,302	12,471	99%	11,420	108%
奈良	ヒノヒカリ	13,184	13,241	100%	12,698	104%
鳥取	きぬむすめ	13,147	12,469	105%	11,950	110%
鳥取	コシヒカリ	13,750	13,217	104%	12,649	109%
鳥取	ひとめぼれ	13,047	12,780	102%	11,919	109%
島根	きぬむすめ	13,121	13,068	100%	12,420	106%
島根	コシヒカリ	14,253	13,786	103%	14,115	101%
島根	つや姫	13,582	13,388	101%	14,008	97%
岡山	アケボノ	-	-	-	10,368	-
岡山	きぬむすめ	12,198	12,116	101%	11,505	106%
岡山	コシヒカリ	13,075	13,265	99%	12,541	104%
広島	コシヒカリ	13,055	13,288	98%	13,218	99%
広島	あきさかり	11,924	12,275	97%	12,433	96%
広島	あきろまん	12,203	12,233	100%	12,858	95%
山口	コシヒカリ	13,921	13,613	102%	11,706	119%
山口	ひとめぼれ	13,236	12,815	103%	10,952	121%
山口	ヒノヒカリ	13,261	12,707	104%	10,856	122%
徳島	コシヒカリ	-	-	-	11,988	-
徳島	あきさかり	-	11,506	-	11,043	-
香川	コシヒカリ	14,213	14,213	100%	-	-
香川	ヒノヒカリ	13,457	13,457	100%	-	-
香川	おいでまい	14,213	14,213	100%	-	-
愛媛	コシヒカリ	13,378	12,741	105%	14,149	95%
愛媛	ヒノヒカリ	12,362	-	-	-	-
愛媛	あきたこまち	12,317	-	-	-	-
高知	コシヒカリ	13,170	13,494	98%	-	-
高知	ヒノヒカリ	-	-	-	13,062	-
福岡	夢つくし	14,134	14,635	97%	14,276	99%
福岡	ヒノヒカリ	13,438	13,044	103%	13,258	101%
福岡	元気つくし	14,081	14,633	96%	15,150	93%
佐賀	さがびより	14,251	14,239	100%	14,014	102%
佐賀	夢しずく	13,639	13,813	99%	13,113	104%
佐賀	ヒノヒカリ	12,974	-	-	11,756	110%
長崎	にこまる	12,887	12,759	101%	14,016	92%
長崎	ヒノヒカリ	-	12,502	-	13,722	-
長崎	なつほのか	12,528	12,569	100%	-	-
長崎	ヒノヒカリ	12,798	12,832	100%	13,486	95%
熊本	森のくまさん	-	-	-	-	-
熊本	コシヒカリ	13,436	-	-	14,988	90%
大分	ヒノヒカリ	12,670	13,272	95%	12,686	100%
大分	ひとめぼれ	13,525	13,442	101%	13,316	102%
大分	つや姫	13,098	13,630	96%	13,328	98%
宮崎	コシヒカリ	-	-	-	-	-
宮崎	ヒノヒカリ	-	-	-	15,471	-
鹿児島	コシヒカリ	-	-	-	-	-
鹿児島	あきほなみ	15,096	-	-	15,383	98%
鹿児島	コシヒカリ	-	-	-	-	-
全銘柄平均価格、合計数量		13,840	13,946	99%	12,853	108%

産地	品種銘柄	4年産米	4年産米		3年産米	
		(5年4月) ①	(5年2月) ②	対前月比 ①/②	(4年3月) ③	対前年比 ①/③
北海道	ななつぼし	14,229	14,102	101%	12,732	112%
北海道	ゆめひかり	15,310	15,140	101%	15,698	98%
北海道	きらら397	13,366	14,065	95%	11,796	113%
青森	まっしぐら	12,535	12,935	97%	10,578	119%
青森	つがるロマン	12,818	13,120	98%	10,994	117%
岩手	ひとめぼれ	13,607	14,138	96%	12,382	110%
岩手	あきたこまち	13,994	13,785	102%	11,838	118%
岩手	銀河のしずく	14,297	14,470	99%	13,396	107%
宮城	ひとめぼれ	13,919	13,337	104%	12,652	110%
宮城	つや姫	14,169	13,889	102%	12,916	110%
宮城	ササニシキ	14,471	14,044	103%	13,102	110%
秋田	あきたこまち	13,841	13,962	99%	12,788	108%
秋田	めんこいな	12,809	12,880	99%	12,189	105%
秋田	ひとめぼれ	12,938	13,299	97%	11,960	108%
山形	はえぬき	12,878	12,777	101%	12,512	103%
山形	つや姫	18,389	18,448	100%	18,422	100%
山形	雪若丸	14,097	13,930	101%	12,869	110%
福島	コシヒカリ(中通り)	13,144	13,233	99%	11,022	119%
福島	コシヒカリ(会津)	14,202	14,212	100%	12,855	110%
福島	コシヒカリ(浜通り)	13,307	12,648	105%	11,305	118%
福島	ひとめぼれ	13,018	13,008	100%	10,761	121%
福島	天のつぶ	12,354	12,375	100%	10,788	115%
茨城	コシヒカリ	13,374	13,024	103%	11,172	120%
茨城	あきたこまち	13,155	12,724	103%	11,398	115%
茨城	ふくまる	-	-	-	-	-
栃木	コシヒカリ	12,966	13,457	96%	11,663	111%
栃木	とちぎの星	11,777	12,205	96%	10,557	112%
栃木	あさひの夢	12,897	-	-	10,234	126%
群馬	あさひの夢	12,580	12,839	98%	10,821	116%
群馬	ゆめまつり	-	12,780	-	10,215	-
埼玉	彩のかがやき	12,679	12,593	101%	12,332	103%
埼玉	彩のきずな	12,604	12,589	100%	-	-
埼玉	コシヒカリ	13,328	13,088	102%	-	-
千葉	コシヒカリ	12,777	12,938	99%	11,043	116%
千葉	ふさこがね	11,502	11,133	103%	10,106	114%
千葉	ふさおとめ	11,376	11,113	102%	10,522	108%
山梨	コシヒカリ	17,757	17,821	100%	17,710	100%
長野	コシヒカリ	14,969	14,649	102%	13,494	111%
長野	あきたこまち	14,090	14,016	101%	13,431	105%
静岡	コシヒカリ	14,860	14,796	100%	14,168	105%
静岡	きぬむすめ	12,743	-	-	-	-
静岡	あいちのかおり	-	-	-	-	-
新潟	コシヒカリ(一般)	16,510	16,542	100%	15,624	106%
新潟	コシヒカリ(魚沼)	20,680	21,020	98%	20,535	101%
新潟	コシヒカリ(佐渡)	16,971	16,825	101%	16,070	106%
新潟	コシヒカリ(岩船)	17,008	16,775	101%	15,980	106%
新潟	こしいぶき	13,544	13,249	102%	12,494	108%
富山	コシヒカリ	15,034	14,928	101%	13,477	112%
富山	てんたかく	13,214	13,593	97%	11,982	110%
石川	コシヒカリ	14,862	13,611	109%	13,729	108%
石川	ゆめみづほ	13,142	12,457	105%	12,343	106%
福井	コシヒカリ	14,254	14,527	98%	13,499	106%
福井	ハナエチゼン	12,053	12,711	95%	11,028	109%
福井	あきさかり	12,133	12,804	95%	11,346	107%
岐阜	ハツシモ	13,416	13,458	100%	12,891	104%
岐阜	コシヒカリ	15,907	14,349	111%	14,291	111%
岐阜	ほしじるし	-	13,658	-	-	-

注)1 農林水産省「米穀の取引に関する報告」より
注)2 価格には、運賃、包装代、消費税相当額が含まれている。
注)3 全銘柄平均価格は、産地銘柄ごとの前年産検査数量ウェイトで加重平均した価格である。
注)4 速報値である。

産地	品種銘柄	4年産米	4年産米		3年産米	
		(5年4月) ①	(5年2月) ②	対前月比 ①/②	(4年3月) ③	対前年比 ①/③
愛知	あいちのかおり	13,046	12,985	100%	12,007	109%
愛知	コシヒカリ	-	-	-	-	-
愛知	大地の風	-	-	-	-	-
三重	コシヒカリ(一般)	12,867	-	-	12,394	104%
三重	コシヒカリ(伊賀)	13,889	13,511	103%	13,315	104%
三重	キヌヒカリ	-	12,024	-	10,960	-
滋賀	コシヒカリ	14,067	13,789	102%	13,064	108%
滋賀	キヌヒカリ	12,202	12,092	101%	11,830	103%
滋賀	みずかがみ	13,573	13,100	104%	12,580	108%
京都	コシヒカリ	14,692	14,411	102%	13,310	110%
京都	キヌヒカリ	12,640	12,352	102%	11,448	110%
京都	ヒノヒカリ	15,213	14,369	106%	-	-
兵庫	コシヒカリ	14,379	14,397	100%	13,777	104%
兵庫	ヒノヒカリ	12,261	12,333	99%	11,593	106%
兵庫	キヌヒカリ	12,364	12,302	101%	11,701	106%
奈良	ヒノヒカリ	13,088	13,184	99%	12,651	103%
鳥取	きぬむすめ	12,602	13,147	96%	12,448	101%
鳥取	コシヒカリ	13,439	13,750	98%	12,901	104%
鳥取	ひとめぼれ	-	13,047	-	12,095	-
島根	きぬむすめ	13,352	13,121	102%	11,738	114%
島根	コシヒカリ	13,782	14,253	97%	14,216	97%
島根	つや姫	13,558	13,582	100%	13,094	104%
岡山	アケボノ	10,966	-	-	10,429	105%
岡山	きぬむすめ	12,022	12,198	99%	11,473	105%
岡山	コシヒカリ	12,977	13,075	99%	12,463	104%
広島	コシヒカリ	13,471	13,055	103%	13,259	102%
広島	あきさかり	12,204	11,924	102%	12,250	100%
広島	あきろまん	12,755	12,203	105%	12,520	102%
山口	コシヒカリ	13,992	13,921	101%	13,651	102%
山口	ひとめぼれ	13,020	13,236	98%	12,690	103%
山口	ヒノヒカリ	13,198	13,261	100%	12,305	107%
徳島	コシヒカリ	12,910	-	-	-	-
徳島	あきさかり	11,723	-	-	-	-
香川	コシヒカリ	14,213	14,213	100%	-	-
香川	ヒノヒカリ	13,457	13,457	100%	-	-
香川	おいでまい	14,213	14,213	100%	-	-
愛媛	コシヒカリ	12,984	13,378	97%	14,082	92%
愛媛	ヒノヒカリ	12,447	12,362	101%	-	-
愛媛	あきたこまち	12,355	12,317	100%	-	-
高知	コシヒカリ	13,494	13,170	102%	-	-
高知	ヒノヒカリ	-	-	-	13,059	-
福岡	夢つくし	14,397	14,134	102%	14,230	101%
福岡	ヒノヒカリ	13,727	13,438	102%	12,788	107%
福岡	元気つくし	14,342	14,081	102%	14,035	102%
佐賀	さがびより	14,220	14,251	100%	14,036	101%
佐賀	夢しずく	-	13,639	-	13,033	-
佐賀	ヒノヒカリ	12,883	12,974	99%	11,725	110%
長崎	にこまる	13,282	12,887	103%	14,077	94%
長崎	ヒノヒカリ	13,046	-	-	13,756	95%
長崎	なつほのか	13,069	12,528	104%	-	-
熊本	ヒノヒカリ	13,205	12,798	103%	13,249	100%
熊本	森のくまさん	-	-	-	-	-
熊本	コシヒカリ	13,603	13,436	101%	15,385	88%
大分	ヒノヒカリ	13,505	12,670	107%	13,678	99%
大分	ひとめぼれ	13,707	13,525	101%	-	-
大分	つや姫	13,460	13,098	103%	13,369	101%
宮崎	コシヒカリ	-	-	-	-	-
宮崎	ヒノヒカリ	14,276	-	-	-	-
鹿児島	ヒノヒカリ	-	-	-	-	-
鹿児島	あきほなみ	-	15,096	-	14,775	-
鹿児島	コシヒカリ	-	-	-	-	-
全銘柄平均価格、合計数量		13,877	13,840	100%	12,777	109%

産地	品種銘柄	4年産米	4年産米	3年産米		
		(5年4月)	(5年4月)	(4年4月)	(4年4月)	
		①	②	対前月比	対前年比	
				①/②	①/③	
北海道	ななつぼし	14,502	14,229	102%	12,471	116%
北海道	ゆめびりか	15,447	15,310	101%	15,484	100%
北海道	きらら397	13,395	13,366	100%	11,615	115%
青森	まっしぐら	12,808	12,535	102%	10,805	119%
青森	つがるロマン	12,819	12,818	100%	11,049	116%
岩手	ひとめぼれ	13,339	13,607	98%	13,891	96%
岩手	あきたこまち	-	13,994	-	-	-
岩手	銀河のしずく	-	14,297	-	13,001	-
宮城	ひとめぼれ	14,157	13,919	102%	12,743	111%
宮城	つや姫	14,495	14,169	102%	13,104	111%
宮城	ササニシキ	13,858	14,471	96%	16,612	83%
秋田	あきたこまち	13,750	13,841	99%	12,549	110%
秋田	めんこいな	12,309	12,809	96%	11,387	108%
秋田	ひとめぼれ	13,095	12,938	101%	12,166	108%
山形	はえぬぎ	13,061	12,878	101%	12,013	109%
山形	つや姫	18,454	18,389	100%	18,484	100%
山形	雪若丸	13,378	14,097	95%	12,770	105%
福島	コシヒカリ(中通り)	12,567	13,144	96%	11,384	110%
福島	コシヒカリ(会津)	13,992	14,202	99%	12,938	108%
福島	コシヒカリ(浜通り)	-	13,307	-	-	-
福島	ひとめぼれ	11,951	13,018	92%	10,614	113%
福島	天のつぶ	11,352	12,354	92%	10,073	113%
茨城	コシヒカリ	13,309	13,374	100%	11,360	117%
茨城	あきたこまち	14,261	13,155	108%	10,552	135%
茨城	ふくまる	-	-	-	-	-
栃木	コシヒカリ	12,781	12,966	99%	11,119	115%
栃木	とちぎの星	11,879	11,777	101%	9,478	125%
栃木	あさひの夢	-	12,897	-	9,143	-
群馬	あさひの夢	12,254	12,580	97%	10,092	121%
群馬	ゆめまつり	-	-	-	-	-
埼玉	彩のかがやき	13,392	12,679	106%	11,803	113%
埼玉	彩のきずな	-	12,604	-	-	-
埼玉	コシヒカリ	13,825	13,328	104%	12,637	109%
千葉	コシヒカリ	12,659	12,777	99%	11,186	113%
千葉	ふさこがね	10,825	11,502	94%	10,090	107%
千葉	ふさおとめ	11,289	11,376	99%	10,480	108%
山梨	コシヒカリ	17,747	17,757	100%	17,960	99%
長野	コシヒカリ	15,507	14,969	104%	14,573	106%
長野	あきたこまち	-	14,090	-	-	-
静岡	コシヒカリ	14,993	14,860	101%	14,345	105%
静岡	きぬむすめ	12,852	12,743	101%	-	-
静岡	あいちのかおり	-	-	-	-	-
新潟	コシヒカリ(一般)	16,542	16,510	100%	15,300	108%
新潟	コシヒカリ(魚沼)	20,786	20,680	101%	20,460	102%
新潟	コシヒカリ(佐渡)	-	16,971	-	16,620	-
新潟	コシヒカリ(岩船)	-	17,008	-	-	-
新潟	こしいぶき	13,401	13,544	99%	11,841	113%
富山	コシヒカリ	14,768	15,034	98%	13,823	107%
富山	てんたかく	12,717	13,214	96%	12,131	105%
石川	コシヒカリ	-	14,862	-	13,396	-
石川	ゆめみづほ	-	13,142	-	11,969	-
福井	コシヒカリ	14,277	14,254	100%	13,282	107%
福井	ハナエチゼン	12,371	12,053	103%	11,587	107%
福井	あきさかり	12,194	12,133	101%	11,125	110%
岐阜	ハツシモ	14,594	13,416	109%	13,445	109%
岐阜	コシヒカリ	15,085	15,907	95%	12,965	116%
岐阜	ほしじるし	12,744	-	-	-	-

注)1 農林水産省「米穀の取引に関する報告」より
注)2 価格には、運賃、包装代、消費税相当額が含まれている。
注)3 全銘柄平均価格は、産地銘柄ごとの前年産検査数量ウェイトで加重平均した価格である。
注)4 速報値である。

産地	品種銘柄	4年産米	4年産米	3年産米		
		(5年4月)	(5年4月)	(4年4月)	(4年4月)	
		①	②	対前月比	対前年比	
				①/②	①/③	
愛知	あいちのかおり	12,894	13,046	99%	11,730	110%
愛知	コシヒカリ	-	-	-	-	-
愛知	大地の風	-	-	-	-	-
三重	コシヒカリ(一般)	12,201	12,867	95%	-	-
三重	コシヒカリ(伊賀)	-	13,889	-	12,161	-
三重	キヌヒカリ	-	-	-	-	-
滋賀	コシヒカリ	13,595	14,067	97%	13,416	101%
滋賀	キヌヒカリ	-	12,202	-	12,238	-
滋賀	みずかがみ	13,481	13,573	99%	13,413	101%
京都	コシヒカリ	13,879	14,692	94%	-	-
京都	キヌヒカリ	12,489	12,640	99%	14,434	87%
京都	ヒノヒカリ	-	15,213	-	14,666	-
兵庫	コシヒカリ	14,371	14,379	100%	13,593	106%
兵庫	ヒノヒカリ	13,605	12,261	111%	12,388	110%
兵庫	キヌヒカリ	-	12,364	-	12,744	-
奈良	ヒノヒカリ	13,186	13,088	101%	12,782	103%
鳥取	きぬむすめ	12,783	12,602	101%	12,557	102%
鳥取	コシヒカリ	13,260	13,439	99%	13,273	100%
鳥取	ひとめぼれ	-	-	-	12,284	-
鳥根	きぬむすめ	12,453	13,352	93%	12,674	98%
鳥根	コシヒカリ	13,674	13,782	99%	13,512	101%
鳥根	つや姫	13,941	13,558	103%	12,887	108%
岡山	アケボノ	-	10,966	-	12,420	-
岡山	きぬむすめ	12,197	12,022	101%	-	-
岡山	コシヒカリ	13,037	12,977	100%	12,425	105%
広島	コシヒカリ	13,600	13,471	101%	13,490	101%
広島	あきさかり	12,536	12,204	103%	12,464	101%
広島	あきろまん	12,600	12,755	99%	-	-
山口	コシヒカリ	14,188	13,992	101%	13,660	104%
山口	ひとめぼれ	13,088	13,020	101%	12,678	103%
山口	ヒノヒカリ	13,081	13,198	99%	12,501	105%
徳島	コシヒカリ	-	12,910	-	-	-
徳島	あきさかり	-	11,723	-	-	-
香川	コシヒカリ	-	14,213	-	-	-
香川	ヒノヒカリ	-	13,457	-	-	-
香川	おいでまい	14,213	14,213	100%	-	-
愛媛	コシヒカリ	13,380	12,984	103%	14,062	95%
愛媛	ヒノヒカリ	-	12,447	-	13,506	-
愛媛	あきたこまち	-	12,355	-	-	-
高知	コシヒカリ	-	13,494	-	-	-
高知	ヒノヒカリ	-	-	-	-	-
福岡	夢つくし	15,095	14,397	105%	14,762	102%
福岡	ヒノヒカリ	-	13,727	-	-	-
福岡	元氣つくし	15,236	14,342	106%	14,653	104%
佐賀	さがびより	14,255	14,220	100%	14,024	102%
佐賀	夢しずく	13,605	-	-	13,117	104%
佐賀	ヒノヒカリ	12,863	12,883	100%	11,717	110%
長崎	にこまる	12,693	13,282	96%	13,956	91%
長崎	ヒノヒカリ	12,353	13,046	95%	13,659	90%
長崎	なつほのか	12,451	13,069	95%	-	-
石川	ヒノヒカリ	12,838	13,205	97%	13,069	98%
熊本	森のくまさん	-	-	-	-	-
熊本	コシヒカリ	13,853	13,603	102%	15,387	90%
大分	ヒノヒカリ	-	13,505	-	13,541	-
大分	ひとめぼれ	-	13,707	-	13,484	-
大分	つや姫	12,925	13,460	96%	14,107	92%
宮崎	コシヒカリ	-	-	-	-	-
宮崎	ヒノヒカリ	-	14,276	-	-	-
鹿児島	ヒノヒカリ	-	-	-	-	-
鹿児島	あきほなみ	14,462	-	-	15,277	95%
鹿児島	コシヒカリ	-	-	-	-	-
全銘柄平均価格、合計数量		13,880	13,877	100%	12,797	108%

6 学校給食実施状況

(1) 年度別米飯給食用精米使用量

年 度	精米使用量(t)
51	124
56	804
60	1090
元	1362
5	1386
6	1334
7	1079
8	1319
9	1294
10	1239
11	1182
12	1132
13	1128
14	1075
15	1157
16	1033
17	1004
18	994
19	983
20	851
21	879
22	884
23	851
24	830
25	817
26	806
27	808
28	793
29	782
30	772
R1	723
R2	759
R3	757
R4	770

注) 県学校給食会調べ

(2) 年度別米飯学校給食実施回数(1週当たり平均)

年 度	宮崎県	全 国
51	—	0.9
56	2.00	1.6
60	2.38	1.9
元	2.92	2.4
5	3.19	2.6
6	3.14	2.6
7	3.13	2.6
8	3.13	2.7
9	3.13	2.7
10	3.13	2.7
11	3.13	2.7
12	3.14	2.8
13	3.14	2.8
14	3.16	2.9
15	3.18	2.9
16	3.18	2.9
17	3.24	2.9
18	3.22	2.9
19	3.15	3.0
20	3.17	3.1
21	3.18	3.2
22	3.17	3.2
23	3.17	3.3
24	3.15	3.3
25	3.16	3.3
26	3.17	3.4
27	3.19	3.4
28	3.17	3.4
29	3.17	—
30	3.17	3.5
R1	3.17	—
R2	3.17	未公表
R3	3.17	未公表
R4	3.17	未公表

注) 1 宮崎県教育委員会「学校給食の現況」より
全国回数は文部科学省「米飯給食実施状況調査」より
29年から調査が2年に1回に変更

注) 2 56年以前は統計なし

注) 3 平成19年度より学校単位での週平均実施回数から
生徒数単位での週平均実施回数へと計算が変わった。

学校給食における年度別米粉使用量

令和	2	3	4	5	6	7	8	9	10	11	12	13	14	15	16	17	18	19	20
米粉使用量 t	36	41.3	38.2																
実施市町村	22	20	22																
幼稚園			8																
小	183	178	148																
中(支援校舎)	107	109	99																
給食センター			28																
実施校(センター含む)	290	287	283																
児童・生徒数 人	85,171	85,745	79,770																
供給回数 計	626,220	716,570	661,477																
実施回数	7.4	8.4	8.3																

* 実施回数 = 供給回数 / 食数

※令和4年度に関しては幼稚園、給食センターを別途表示するようにしております。

対象校・人員	2年度		3年度		4年度	
	校数	人員	校数	人員	校数	人員
小	232	65,591	230	64,972	227	63,981
中	124	31,503	123	31,933	123	31,990
県立	13	2,512	13	2,543	13	2,530
高等	1	95	1	60	1	70
	370	99,701	367	99,508	364	98,571

(参考資料) 年度別IMA一般米・SBS輸入実績

年度	アフリカ等 合計	年度別実績			政府MA一般米				SBS				砕精米 数量				
		数量	割合	平均薄礼価格 円/kg	数量	割合	数量		価格		数量	割合		平均価格 円/kg	数量		
							年度別		一般米							数量	割合
							数量	割合	数量	割合							
平成10年度	68.1	301,888	47.7%	41,029	512,400	100.0%	120,000	100.0%	101,967	141	14,553	130	15,844	2,307			
平成11年度	75.9	316,216	47.1%	54,728	571,100	100.0%	100,000	100.0%	111,519	326	38,450	186	21,845	4,911			
平成12年度	76.9	383,152	56.3%	38,400	383,152	62.7%	19,152	19.2%	160,885	87	14,898	87	14,898	1,032			
平成13年度	76.7	320,046	47.7%	67,072	609,632	100.0%	60,839	100.0%	145,163	48	11,561	48	11,561	20,100			
平成14年度	76.7	319,804	47.2%	666,174	605,275	100.0%	73,314	100.0%	109,932	48	9,450	48	9,450	28,450			
平成15年度	76.7	334,438	49.3%	278,000	278,000	45.9%	56,438	77.0%	101,251	48	8,978	48	8,978	25,520			
平成16年度	76.7	333,558	49.2%	327,275	605,275	100.0%	62,833	86.6%	122,260	37	9,578	37	9,578	2,688			
平成17年度	76.7	324,783	47.8%	266,000	578,846	100.0%	100,000	100.0%	110,992	87	11,855	87	11,855	16,137			
平成18年度	76.7	324,783	47.8%	266,000	578,846	100.0%	100,000	100.0%	110,992	87	11,855	87	11,855	16,137			
平成19年度	76.7	324,783	47.8%	266,000	578,846	100.0%	100,000	100.0%	110,992	87	11,855	87	11,855	16,137			
平成20年度	76.7	324,783	47.8%	266,000	578,846	100.0%	100,000	100.0%	110,992	87	11,855	87	11,855	16,137			
平成21年度	76.7	324,783	47.8%	266,000	578,846	100.0%	100,000	100.0%	110,992	87	11,855	87	11,855	16,137			
平成22年度	76.7	324,783	47.8%	266,000	578,846	100.0%	100,000	100.0%	110,992	87	11,855	87	11,855	16,137			
平成23年度	76.7	324,783	47.8%	266,000	578,846	100.0%	100,000	100.0%	110,992	87	11,855	87	11,855	16,137			
平成24年度	76.7	324,783	47.8%	266,000	578,846	100.0%	100,000	100.0%	110,992	87	11,855	87	11,855	16,137			
平成25年度	76.7	324,783	47.8%	266,000	578,846	100.0%	100,000	100.0%	110,992	87	11,855	87	11,855	16,137			
平成26年度	76.7	324,783	47.8%	266,000	578,846	100.0%	100,000	100.0%	110,992	87	11,855	87	11,855	16,137			
平成27年度	76.7	324,783	47.8%	266,000	578,846	100.0%	100,000	100.0%	110,992	87	11,855	87	11,855	16,137			
平成28年度	76.7	324,783	47.8%	266,000	578,846	100.0%	100,000	100.0%	110,992	87	11,855	87	11,855	16,137			
平成29年度	76.7	324,783	47.8%	266,000	578,846	100.0%	100,000	100.0%	110,992	87	11,855	87	11,855	16,137			
平成30年度	76.7	324,783	47.8%	266,000	578,846	100.0%	100,000	100.0%	110,992	87	11,855	87	11,855	16,137			
令和元年度	76.7	324,783	47.8%	266,000	578,846	100.0%	100,000	100.0%	110,992	87	11,855	87	11,855	16,137			
令和2年度	76.7	324,783	47.8%	266,000	578,846	100.0%	100,000	100.0%	110,992	87	11,855	87	11,855	16,137			
令和3年度	76.7	324,783	47.8%	266,000	578,846	100.0%	100,000	100.0%	110,992	87	11,855	87	11,855	16,137			
令和4年度	76.7	324,783	47.8%	266,000	578,846	100.0%	100,000	100.0%	110,992	87	11,855	87	11,855	16,137			
令和5年度	76.7	324,783	47.8%	266,000	578,846	100.0%	100,000	100.0%	110,992	87	11,855	87	11,855	16,137			

注1 農林水産省より

注2 価格は税別

注3 平成30年度からのSBSには、OPTPP・国別種を含む

