

農政企画資料

防 災 営 農 計 画

昭和 37 年 9 月 改訂

宮崎県県民情報センター

宮 崎 県

緒 言

本県県勢の基本目標として「未成長後進性の脱却」をねらい、その躍進への方途として農工併進策を強力に展開いたしますとともに、県産業の伸長を阻んでいる第1次産業を強化するため、昭和32年以来、「防災営農確立」という命題のもとに本県の条件を積極的に活用した農業の近代化方策を企図推進してきたのであります。

即ち具体的には自然的社会的な対応策を新しい考え方と新しい技術によつて編み出し、所得水準の低い農家経済の3割レベルアップを期して農家1戸平均農業生産額を35年～39年の5ヶ年間に約10万円以上増加させることを目標としているのでありまして、34年から計画的に推進してまいりましたが、その実績を見ますと昭和36年度は主要品目（農作物12、畜産、養蚕、椎茸）総生産において殆んど計画を達成し、昭和34年の基準年次に対し126%の伸長率を示すなど、計画に即応して相当の効果をあげているところでございます。

ところが国におきましても所得倍增計画及び農業基本法に基づいて所得、構造、生産についてのそれぞれの施策が実施せられることになり、農業諸情勢の急速な展開が企図せられることとなりました。

そこで過去の防災営農事業推進経過などを勘案し、県が進めている防災営農計画を展開しつつ、国の新しい農政の方向に即応させ、国の協力のもとに前進

の歩みを大にすべく改訂を必要とするに至つたのであります。

幸にしまして、防災営農方式の伸長については各位の積極的な御協力によりめざましい成果をあげ、災害——生産の不安定及び低位性——装備の弱さといつた悪循環を次々とたち切り、逐年進展の一途をたどろうと致しております。

このときにあたり、本改訂計画に基づいて防災営農方式をより一層伸張し、農業の近代化を効果的に進めることにより農業所得の産業間格差及び地域間格差の是正に渾身の努力をほらわれますよう各位のより一層の御理解と御支援を切望いたします。

昭和 3 7 年 9 月

宮崎県防災営農推進協議会会長

宮崎県知事 黒 木 博

目 次

緒 言

| | | |
|-----|----------------------------|----|
| I | 宮崎県防災営農対策の経過概要 | 8 |
| II | 農業の概況 | 10 |
| III | 到達目標 | 14 |
| IV | 県防災営農確立の方向 | 15 |
| 1. | 生産基盤の整備 | 15 |
| 2. | 農産物商品性の確立 | 16 |
| (1) | 対象作目の設定 | 16 |
| (2) | 対象作目の拡大方法 | 16 |
| 3. | 山林経営との結合強化 | 20 |
| 4. | 営農施設と営農組織及び流通機構の整備合理化 | 20 |
| 5. | 試験研究の推進と技術指導体制及び中堅営農者教育の強化 | 20 |
| | (附図)宮崎県農業地域区分図 | 22 |
| V | 地域別防災営農発展の方向 | 23 |
| 1. | 地域区分 | 23 |
| 2. | 地域別適作目一覧 | 24 |
| 3. | 地域別営農の現況と適作目を中心とした発展の方向 | 25 |
| (1) | 西旧杵地域の現況及び発展方向 | 25 |
| (2) | 西部山間地域の現況及び発展方向 | 26 |
| (3) | 延岡近郊地域の現況及び発展方向 | 27 |
| (4) | 児湯沿海地域の現況及び発展方向 | 28 |

| | |
|-----------------------------|----|
| (5) 中部山麓地域の現況及び発展方向 | 29 |
| (6) 宮崎近郊地域の現況及び発展方向 | 29 |
| (7) 霧島盆地東部地域の現況及び発展方向 | 30 |
| (8) 霧島盆地西部地域の現況及び発展方向 | 31 |
| (9) 南那珂地域の現況及び発展方向 | 32 |
| Ⅵ 防災営農計画目標の策定 | 34 |
| 1. 策定の考え方 | 34 |
| 2. 防災営農計画目標～現況に対する増加～ | 36 |
| 3. 防災営農生産年次計画 | 42 |
| Ⅶ 農林部門地帯別年次計画目標 | 50 |
| Ⅷ 畜産部門地帯別年次計画目標 | 82 |

参 考 資 料

| | |
|------------------------------------|-----|
| 第1表 昭和36年度部門別防災営農事業推進状況一覧 | 102 |
| 第2表 宮崎県農業地域区分の指標 | 104 |
| 第3表 地帯別代表地点の気温 | 108 |
| 第4表 台風の旬別突襲回数 | 109 |
| 第5表 宮崎市を中心とした台風経路区分 | 109 |
| 第6表 春期凍霜害の記録 | 110 |
| 第7表 夏期連続無降水日数 | 117 |
| 第8表 土地利用状況 | 112 |
| 第9表 農家戸数、就業人口並びに耕地面積 | 112 |
| 第10表 一戸当耕地面積 | 112 |
| 第11表 生産基盤整備事業の進捗状況 (S25～S36) | 113 |

| | | |
|------|----------------------|-----|
| 第12表 | 農家の推移 | 113 |
| 第13表 | 経営耕地面積広狭別農家戸数の割合 | 114 |
| 第14表 | 農家戸数及び農家人口 | 114 |
| 第15表 | 兼業化と不安定就業 | 114 |
| 第16表 | 経営耕地広狭別専業農家数 | 115 |
| 第17表 | 農家人口の推移 | 115 |
| 第18表 | 経営耕地広狭別農家人口の推移 | 116 |
| 第19表 | 家族員別の年齢別構成 | 116 |
| 第20表 | 農業就業者数の推移 | 117 |
| 第21表 | 農業人口補充率 | 117 |
| 第22表 | 経営耕地広狭別農業従事者数 | 117 |
| 第23表 | 農家収入支出の比率 | 118 |
| 第24表 | 農家の収入（S30～32年 3ヶ年平均） | 119 |
| 第25表 | 農家資産状況と構成比 | 121 |
| 第26表 | 家畜の飼養状況100戸当 | 121 |
| 第27表 | 農家所得及び農業所得 | 122 |
| 第28表 | 農家の家計費 | 122 |
| 第29表 | 農業生産性 | 122 |
| 第30表 | 農業粗収益に占める成長作物収入比率 | 122 |
| 第31表 | 農産物販売金額階層別農家数 | 124 |
| 第32表 | 生活水準 | 124 |
| 第33表 | 就業人口の産業別構成 | 124 |
| 第34表 | 産業別生産所得等 | 125 |
| 第35表 | 農協の状態 | 126 |
| (1) | 総合農協経営規模別構成比 | 126 |

| | | |
|-------|--------------------|-----|
| (2) | 資本及び固定資産 | 126 |
| (3) | 預金、貯金及び貸付金（1組合当り） | 126 |
| (4) | 農家の預貯金及び借入金（1戸当り） | 126 |
| (5) | 販売、購買事業 | 128 |
| (6) | 貯貸率比較 | 128 |
| (7) | 農協当期未処理欠損金及び未処理剰余金 | 128 |
| (8) | 農協貯金残高の趨勢 | 129 |
| (9) | 農協貸付金残高の趨勢 | 129 |
| (10) | 農協借入金残高の趨勢 | 129 |
| 第3.6表 | 本縣市町村の才入内訳 | 130 |
| 第3.7表 | 農山漁村建設特別助成事業 | 130 |
| 第3.8表 | 農林漁業資金貸付状況 | 130 |
| 第3.9表 | 保有林野面積 | 130 |
| 第4.0表 | 市町村財政力指数 | 132 |
| 第4.1表 | 主要作物平均反収 | 132 |
| 第4.2表 | 本県と北海道の農業関係財政比較 | 133 |
| 第4.3表 | 産業経済費財政投下状況 | 134 |
| 第4.4表 | 制度融資貸付投下状況 | 136 |

防 災 營 農 計 画

I. 宮崎県防災営農対策の経過概要

- 1 昭和32年3月 本県農業を停滞させている諸要因（自然的悪条件、経済的社会的立地条件の不利等）を排除し、農業生産の安定と発展をはかり、農家所得の増大と生活水準の向上をもたらすためには、特に防災的見地から諸要因の対策を総合的に関連せしめ、農業経営の再編確立をはかることが必要である。従つて前述の諸要因に対し、これを積極的に回避し、除去するための新しい営農方式の伸張をはかり、農業近代化の確立をねらい防災営農の基本構想を策定した。
- 2 昭和33年3月 農林省畑作振興委員会により川南、都城を中心に調査が行われた。
- 3 昭和33年6月～12月 農林省農林水産技術会議による九州防災営農現地調査が行なわれ、その結果が九州防災営農調査研究報告書として公表された。
- 4 昭和34年12月 県防災営農計画として生産計画と土地改良計画を策定し、これを推進するために行財政諸対策を講じてきた。
（計画は昭和34年を基準として39年を目標とする5ヶ年計画で目標までに農家1戸当り総生産額10万円以上のレベルアップ）、この結果、昭和35年（初年度）における防災営農計画推進状況の試算（主要品目（農作物12、畜産、養蚕、椎茸）生産額の伸長率）によれば、昭和34年に対し、作物部門において107%を示した。（特に早期水稲170%、甘しよ116%、みかん118%）、畜産部門では149%、養蚕部門108%、林産部門（椎茸）180%、総体において118%であつた。
- 5 昭和35年2月 都城市に農林省九州農業試験場畑作部が設置され、南九州の畑作問題について試験研究が行なわれることとなつた。
- 6 昭和36年9月 農林省において南九州防災営農対策室が設置されるとともに南九州防災営農改善対策要綱が制定され、防災営農改善対策事業が行なわれることとなつた。

7 昭和36年10月 農業基本法等にもとづく国の新農政の方向並びに防災営農推進実績などから勘案して、従来の計画を改める必要が生じたので、防災営農推進協議会で審議し、県総体の生産計画目標を改訂した。

改訂の要点を述べると、従来の生産計画では対象作物として早期水稻ほか11作物と養蚕、畜産、林産（椎茸）をとり上げ、生産額が5年後においても現況と殆んど変化しないと推定されるものは一応除いていたが、改訂計画では新しい農業諸情勢の変化に即応せしめるため、今後における県としての特色をもちこんだ伸長作物の殆んどと、かつ反面減少が想定される作物等の主要部門についてその推移を策定した。

8 昭和37年9月 県総合開発審議会における経済振興10ヶ年計画（農業部門）の審議策定に伴い、各部門地帯別年次計画目標及び生産基盤整備事業などをその方向にそつて改訂する必要が生じたので防災営農推進協議会を開催し、計画の改訂を行なつた。改訂の要点を述べると

- 従来の防災営農計画をさらに積極的に推進し、国の新農政の方向に則応させ、急速な前進を期するため、基盤整備事業については従来の計画では年次計画を策定していたがこれを改め、各地域の営農の特質と今後の発展の方向に対応して、地域の適作物を支える合理的耕地整備のあり方をそれぞれの地域毎に示した。
- 各地域毎の対象適作物を設定し、その拡大方法を示し、農産物の商品性の確立を企図することとした。

I. 農 業 の 概 況

本県農業の特徴として考えられる立地条件について要約すると、先づ自然条件においては、(1)全国的に最も高温多雨地帯であること(年平均気温16~17°C以上、夏期は30°C以上に昇り、気温較差少なく雨量は年間3,000mmに達し特に集中豪雨型が多い) (2)台風の頻度高く年平均5回強を示す。(3)凍霜害、かん害等の影響を受け易いこと (4)土壌条件が劣悪であること(シラス、ボラ、赤ホヤ等の火山噴出物による特殊土壌の上にせき薄な不良火山灰土でおおわれて地力は甚だ低い) (5)耕地面積が比較的狭少であること(本県耕地率11%、対全国比は70%程度)等があげられ、そして経営装備は貧弱であり農家一戸当りの資産額は全国水準の7.1%に過ぎず植物、農機具、預貯金の対全国比は夫々27%、46%、5.9%と極端に低い現状である。(昭35.3月末農家経済調査)

なお産業就業構造においては第1次産業5.4%、第2次産業1.6%、第3次産業3.0%を示すにかかわらず(昭35.国勢調査)、農業の生産所得構成は22.6%と極めて低くその後進性がうかがえる。

更に大消費市場へは遠距離で、かつ県内農畜産物消費市場は小規模であるなど輸送手段、市場条件などに恵まれず、農家経済は低く、農家所得は全国水準の約70%で、農業従事者1人当り所得及び1時間当り所得ともに全国水準の7割台を低迷している現況であり、農家経済余剰においては全府県平均の51%程度でその経済の貧困性は著しいものがある。また、一農家当り農協貯金額は全国の34.5%にすぎず、逆に借入金は全国の15.6%で農家経済の弱さを示し、これを基盤とする農協経営は充実していない。従つて農業と他産業との格差並びに農業の地域間格差は拡大しつつある。一方経済の高度成長に伴い食生活の質の向上は消費の変化をきたしつつあり、また農家の動向をみると113,822戸(昭和35年世界センサス)で総世帯戸数の中46%を占め、そのうち専業農家率は42%で、兼業化の進行は、昭和25年兼業率45%が、35年には58%と高まりつつあり、また中堅労働力の農外流出も激しく、農村労働力は老令化、婦人化の傾向をたどり、その質が低下している現況にある。他面貿易自由化の課題など複雑な数多くの問題が山積しており、これらの環境の中にあつて営農者の幸福と農業の発展をはかるべき方途を強力に進める重要な時期に直面している。

そこでこれらの諸問題に対処して本県の農業構造をどう改善して行くか、また生産についてはどういう作目をどのように選び伸ばして行くかを考え、効果的な計画の遂行が要請せられている現状である。

かえりみるに昭和32年以来、いち早く県防災営農体系の確立をねらい、農業近代化のための新しい営農方式の伸張によつて本県農業の後進性醸成の諸要因（自然的経済的條件の不利）に対処し、これを回避し、除去することにより、更に積極的に克服せんとする気運を高めつゝ、昭和34年に総合的農業振興計画である「県防災営農計画」を策定し、これを推し進めるために種々の行財政諸対策を講じてきた。

即ち昭和32年度においてはこれら各種の防災営農対策事業を合理的に滲透させ、望ましい防災営農方式を具現する手段として、13ヶ所の「防災営農推進部落」を設定し、33年度には17部落を追加、更に34年度においては全市町村に概ね1ヶ所宛5.5部落を指定して、濃密な指導を行なつてきた。またこの部落に対しては既往の各種資金或いは施策を総合的に且つ優先的に導入をはかり、現実的に防災営農方式の確立を企図し、周辺部落、市町村への波及の拠点としてその成長を促進するとともに成果の現状分析を行ない、より発展への方向を求め、こゝで発見、整理された問題点を県の施策として反映させてきた。県としてはまず早期水陸稲の普及奨励を推進し、これに伴う土地利用方式の改善により畜産部門の充実をねらい、特に営農型態の畜産主軸農法（本県の気象土壌条件との適応性による企画）への質的転換を企図し、肉畜拡大事業を積極的に推進した。また早期水稲及びその前後作の合理的導入をはかるため、土地条件の整備特に近代的区画整理事業及び用排水路の整備等その他関連する必要諸措置を講じてきた。

これらの結果を昭和36年における防災営農計画進捗状況の生産額について試算すると、作物部門においては基準年次に対し112%（うち早期水稲220%、甘しよ142%、果樹234%）畜産部門については基準年次に対し169%（うち肉畜217%、酪農160%）、雑草については187%の伸長率であつた。これらを総体的に見ると基準年次に対し126%の伸長率である。

これを今後国の農業諸施策と呼応して推進して行くためには、その強力な支えとして、昭和37年度において先づ農業の近代化に伴う機械化推進の前提として、土地整備事業を積極的に進めるとともに、小団地区画整理事業の一層強

力な促進を期し、新たに農地の交換分合と換地計画を推進中であり、生産物の商品性の確立を促進するため産地育成をねらつて早期水稻、畜産、果樹を主軸とした地域別基幹作目としての適応配置を進めることとし早期水稻の拡大（目標年次30,000ha）と後作対策の普及滲透に必要な措置を講ずることとした。これらを具体的に述べれば畜産については、従来の肉畜拡大事業と県単の防災営農家畜導入事業を充実させるとともに畜産主産地の形成と、新たに肉豚共済事業を協調させ、その伸長をはかり、酪農においては優良種乳牛の導入強化と併せて県の種畜場を乳牛主体に整備強化し、養豚においては川南分場におけるユロニー豚舎による飼育管理、ランドレース種と在来種の一代雑種肥育事業及び豚の産肉能力検定施設による肉質の改善を図ることとした。また和牛生産基地造成の施設を設けその改良増殖を企図することとし、川南に畜産技術研修センターを設け畜産技術の研修、普及の促進を期し、家畜保健衛生所の充実による家畜衛生の強化を企図した。

果樹についてはみかん、くりを主体とし適地集団化の育成方式をとり、主産地化に対処し所要の措置を講じた。なお早出そさい、秋馬鈴しよ、早掘かんしよ等については特産そさい振興対策要綱に基づき集団産地の育成、協業化及び共販体制の推進を企図することとした、なお紅葉については集団産地の形成を促進中である。そして、これらの諸対策とあいまち早期水稻を中心とし、飼料作物、秋馬鈴しよ、暖地ビート、そ菜などによる後作の完全緑化をねらい、作付体系の近代化を強力に推進中である。

さらに自立経営農家の育成と農作業の共同化、機械化に対応し地域別の営農方式、経営類型の区分の確立及び協業経営の経理指導の強化をはかり、高等営農研修所の整備拡充、県農業開発機械公社（昭和35年9月設立）の強化、並びに機械営農研修館の新設など農業機械化の促進を展開中である。また農業の近代化に即応した試験研究機関の整備、改良普及活動体制の強化を企図するとともにSAP運動等の展開により中堅営農者教育の強力な滲透をはかりつつある。一方ヘリコプターによる空中防除、通風乾燥機の積極的普及などにより病虫害防除並びに早期米の質の向上を企図推進中である。

また農業近代化資金利子の県単による追加負担措置を講じ末端金利の軽減をはかり（個人施設 6 分 5 厘、果樹 5 分 5 厘）、農業信用基金協会（昭和 37 年 3 月設立）の強化拡充をはかるなど、潤滑な資金運用を企図した。

なお国の構想に基づく農業構造改善事業を進めるとともに、県下総合農協の合併促進をはかり（1 町村、1 農協目標）、一方青果物については「県青果物共済基金協会」の設立をはかるなど流通の合理化及び農協の整備を企図推進中である。

Ⅱ 到達目標

本県の農業水準を農家経済調査（農林省の抽出調査）によつてみると、全国平均（北海道を除く、以下同じ）に対して、一戸当平均、農業粗収入（生産額）において81,553円、これから経費を差引いた農業所得では49,009円の差がある。またこれに林業、その他兼業などの農外所得を加えた農家所得額においては79,753円の差があり、全国を100とした比率で見ると、農業粗収入75.5%、農業所得78%、農家所得77%となる。また農家の財産（経済力）、経営設備等については、全国水準に対し著しく貧弱で、特に農機具の装備において遅れている。即ち概観して全国の70%の水準にあることが明らかである。

このにおいて、本県農業を全国水準まで高め、更にそれをうわまわり、農業の近代化を促進し、もつて県勢の発展を企図するためには防災営農を確立して30%以上のレベルアップを必要とする。

そこで昭和35年より39年までの5ケ年間に於いて農家一戸当農業生産額を概ね125,000円余増加することを目標として防災営農計画（改訂）を樹立する。この場合、最終年度において農業総生産額は413億円となり、現況約270億円より143億円の増加で、この間の年平均増加率は約8.7%となる。

Ⅳ. 防災営農確立の方向

本県防災営農確立のためとるべき一般的な営農発展の方向を述べると次のとおりである。

1 生産基盤の整備

本県農業の生産基盤はシラス、ボラ、赤ホヤ等の特殊土壌や台風、豪雨等の特異気象のため災害の頻度が高く、極めて劣悪な上に零細圃場が分散し、加うるにかんがい排水施設等の不完備のため生産性が低く、経営構造近代化の阻害となつている。

このため県下全域にわたり防風林（籬）、農地保全、その他防災施設等の防護措置を講じ農業の近代化に即応して用排水の整備を含めた区画整理、農地の集団化、農道の整備等を総合的に推進せしめ生産力の向上を図る必要がある。

特に農地の集団化は単に交換分合のみに止まらず区画整理や農道、用排水路の新設、改修等の土地改良と併せ行なうことにより一層効果的に進めなければならない。また本県の農地は農道に乏しく、幅員が狭いため運搬及び日常作業の機動性を欠き生産性の向上を阻害しているので、土地条件に応じた合理的農道の新設、改修を行なうことにより農業機械の使用その他運搬作業に支障のないよう充実しなければならない。

また区画整理は高性能な大農機具等を積極的に導入し、労働の生産性向上を図るため少なくとも20～30a以上の大圃場に拡大する必要がある。

なお本県水田の約60%が用水不足の状態であるので、用水施設の整備は従来通り積極的にこれを推進する必要がある。かつ畑地の生産性向上をねらい飼料作物、果樹、根葉菜類の商品作物の生産を容易にするため、かんばつ常襲地及び用水源の確保可能なところに漸次畑地かんがい施設を進めることとする。

然しながら、これらの施設の設置改良には多くの資金を必要とするため、地

元負担の問題が生産基盤整備事業の最大の隘路となつているので、以下に述べる営農改善を強力に併進しつつ営農者の理解と熱意を深めてその負担能力を高めながら推進する必要がある。

2 農産物商品性の確立

(1) 対象作目の設定

経済の高度成長に伴う食糧消費構造の変化に対応して、農業に求められる新しい社会的任務を果すために、全国的視野と本県の地域性から考慮される成長作目をとらえ、さらに県内各地域の立地性に基づく適作目の産地育成につとめ、かつ適品種の導入、装備の充実及び技術改善により品質の向上と量産をはかり生産費の引下げを期することとする。

① 全国的視野から考えられる適作目

果樹（みかん、くりを主体とし、地域的に晩柑、なし、かき等とし加工原料としての性格も併せ考える。）

畜産（酪農、肉畜、鶏卵等……………飼料作併進）

そさい（加工原料を含む）

たばこ

② 地域的性格から考えられる適作目

和牛（肉用素畜を含む……………飼料作併進）

水稻（早期栽培）、甘しよ、秋馬鈴しよ、大豆、ビール麦、暖地ビート、なたね、養蚕、ラミー、茶（特に紅茶）、椎茸、花き、亜熱帯果樹

(2) 対象作目の拡大方法

対象とする作目の生産拡大については、防災営農方式確立の方向にもとることなく行なうごととし、また本県の気象条件（温暖多雨）並びにせきはくな土壤が病害虫の激甚な被害をもたらしているので、作付体系の改善に伴いその徹底防除をはかるとともに、各作物の栽培技術を高めて行くこと等の方法により着実に推進する必要がある。

① 水稻の安定増収及び後作導入による経営発展の起動力として、早期水稻

はその根幹になるものである。従つて県下全域に全面的に普及しその目標を水田の約60% (30,000ha)とし、反収の増加と品質改善を主眼とし、優良品種の普及奨励、耕種技術の改善、病虫害防除の徹底、適期刈取、乾燥調整技術等の改善普及を企図することとする。なお水田の利用についてはその後作に飼料作物を大巾に導入し畜産基盤を強化するとともに地域の立地条件に適応して秋馬鈴しよ、暖地ビート及びその他の園芸作物(特に温暖性利用を主とする)等の商品作物を集团的に栽培するなど、後作の完全緑化を積極的に推進する要がある。

- ② 畑作改善の重点は地力維持を考えた(堆肥生産、飼肥料作物の活用等)合理的輪作体系の確立をはかりながら、収益性の高い作物を拡大導入することにある。そのためには普通作物の技術改善並びに病虫害の防除(特に土壤病虫害防除等の徹底)により反収を高めねばならない。

具体的には畑作の主体をなす甘しよは新用途開拓等により澱粉事情の好転しつつある現況、並びに飼料自給の増大等にかんがみ健苗育成、適期植付、施肥改善、病虫害防除の徹底等により反収増加を図つて生産量の増大を企図することとする。

大豆は畑作地帯における重要な作物であるが、自給用としての要素が強いので増反は望めないものの今後は生産性の向上と生産費の引き下げ、品質の向上等を目途として、優良品種の統一、耕種技術の改善、省力多収栽培法の普及をはかりながら新しく産地育成を企図することとする。

陸稲は面積を若干減少しつつ全面的に早期にきりかえ、その安定増収をはかる要がある。雑穀等は栽培技術の改善によつて反収を高め、若干減反の方向をとり、新たに飼肥料作物、落花生(茎葉の飼料化と商品作物として)及び暖地ビートの一部等を作付体系の中に編入する。また秋馬鈴しよ、その他のそさい、果樹、ラミー、桑、茶等の商品作物を地域の立地条件に適応して導入し、特産地として適正な規模で育成する。なお輪作体系確立のための作式として土地利用の効率をねらい合理的な間混作様式を考える必要がある。

- ③ 冬作は田畑全域を通じて麦、なたねが主なものであるが、麦については春季の雨湿害、病害等により低収かつ不安定であり、商品作物としての性格も弱くなっている。前記のような春夏作物の安定増収により、麦の農家経済に占める比重を低くするとともに、積極的に麦作転換対策を促進して有利な作物におきかえその飼料化を拡大する方針をとり、大麦はビール麦として特定地域に栽培を進めることとする。

なお、なたねは食用油脂の需要の増大並びに貿易自由化等の関連において面積を若干拡大しつつ、病虫害防除等の徹底により反収増加をはかり生産性向上によるコストの引下げを企図する必要がある。

- ④ 果樹については本県の気象風土から勘案し、沿岸地域から九州山脈山麓に至る年平均気温 15.5 °C 以上の地域に防風装備を充分にしながらかん類の増植を計画する。その主体は温州みかんとするが、沿海地域の一部高温地帯（年平均気温 17 °C 以上）にはほんかん、はつさく、日向夏等の特産地を育成することとする。またみかん類の不適地である山間地帯においてくり栽培の適地にはこれが導入を促進し、山村農家の新しい経営型態を育成する必要がある。
- ⑤ 本県の特産そさいとして位置づけられている早出そさいについては、地域の立地条件に応じ早期水稲との競合をさけた、地域設定を行ない、集団産地の育成をはかりその増産を強力に推進する必要がある。
- ⑥ 茶、ラミー、桑（養蚕）等は、本県の自然条件に適し、有利な商品作物として将来その伸長が期待されるものが多いので、傾斜地の高度利用の見地から土地利用の上に適正にとり入れる必要がある。

茶については食糧消費構造の前進に併行して上級茶及び紅茶の消費の伸びが著しいので、茶園管理の合理化、製茶工場の近代化、技術体系の確立普及と、紅茶の集団地造成措置を早急に講ずることとする。

ラミーについては化学繊維混紡等の新製品開拓によつて、その需要が急速に伸びつつある現況にかんがみ、栽培の集団化、共同作業等、資本及び労力の効率を高めて生産性の向上を図るとともに計画的増産を行なうことと

する。

養蚕については生糸の需要増加に伴い、コスト引下げを目途に共同飼育、飼育の簡易化、桑園の集団化、経営規模の拡大、及び反当収繭量の増加等を図つて商品性を確立することとする。

- ⑦ 原料葉たばこの生産については近年著しい消費の伸びと反り増反を行なうこととし、他作物との競合対策等を考慮しつつ、極力産地の集団化を推進することとして、農業の近代化をはかるため栽培技術の改善、及び機械の導入等による省力栽培を普及し労働生産性の向上をはかることとする。
- ⑧ 本県の畜産は家畜飼養頭数において全国水準以上であるが、役畜を主体とし用畜の比率が低いので収入の面において著しく少なくなつている。然し畜産は防災営農方式確立の基盤として、最も重点的にその振興をはかる必要がある。

畜産物の需要は今後急速に伸長することが期待されているので、生産量の増大を目途に家畜と耕種の結びつきを強くして生産性の向上と生産費の引き下げに重点をおき、そのための生産技術や経営体系を確立しなければならない。即ち耕地利用の改善を通じて、大巾に飼料作物を導入するとともに、採草地及び未利用地の高度利用によつて家畜飼養の基盤を固め、積極的に全域にわたり多頭羽飼育化を進め、かつ飼養管理技術の向上と家畜の資質改良をはかり生産能率を向上し、その経済性を高めることが必要である。

なお、これらの発展の基盤となるものとして、仔畜生産及び家畜保健衛生の面にもより一層努力を払うことが必要である。

また畜産物の適正な価格維持は共同販売等の取り引きの近代化によつて確立される。従つて商品の規格化、大量化、それに伴う出荷調整、保管倉庫の整備等にもとづいた計画的出荷を促進し共販体制の整備を強力に推進する必要がある。また生活改善と結びつく山羊、めん羊等も考慮する必要がある。

3 山林経営との結合強化

本県の山林面積は総面積の73%を占め、全国平均67%に対し著しく高く、九州においては最高の面積を占めている。また農家の53%は山林を所有しており、農家経済の伸長をはかるためには農業と林業の合理的結びつきを強化し、林地と採草地についての土地利用及び労働力利用の適正な配分等を企図する必要がある。

4 営農施設と営農組織及び流通機構の整備合理化

以上の如き生産部門の発展をはかるためには、作物生産及び家畜飼養を合理化するための各種施設（作業場、堆肥舎、畜舎、サイロ、及び集乳所等の酪農施設）及び農機具を整備して、生産能力を高めるとともに、労働生産性を高めることを伴わせる必要がある。

また経営組織の面においてもいたずらに作目を複雑化することなく、主要な作目を明確にし、適正な規模をもつて導入し、これに適当な従作目を結びつけて、相互に有機的なつながりをもつた営農形態をそれぞれの地域の立地条件並びに個別経営の条件（土地、労働力及び経営者の能力等）に応じて確立し、生産費を低減しながら所得の増加を図るよう留意しなければならない。さらに、これらの経営の発展をはかるため営農資金の適正導入と営農施設の共同利用を促進し、かつ本県の経済的立地条件にかんがみ農産物需給の動向把握を行なうとともに、近代化促進のための農業資金需要の増加に即応できるよう措置する必要がある。また農業団体等の組織、機能を改善し共販体制の整備強化をはからねばならない。

5 試験研究の推進と技術指導体制及び中堅営農者教育の強化

試験研究期間においては、農業の近代化を促進するため、相互に有機的連けいをはかりつつ研究課題の検討、研究方法の改善等体質改善を行なうとともに整備をはからねばならない。一方指導間の連絡調整を濃密にするとともに、指

導者層の資質向上と技術指導体制の充実をはかり、総合的な普及事業体制の整備強化を企図することとする。

また中堅営農者教育については高等営農研修所等の充実と農村青年研修機関の拡充により教育水準の向上をはかるとともに、学校教育、社会教育との連けいを密にして、農業近代化の担い手としての青少年に希望と誇りをもたせるような気運と環境を醸成しつつ、かつ自ら進んで学修と実践活動を強力に推進させるためSAP運動を中心とする強力な普及教育活動を展開する。

さらに一般営農者についてもこれと併せて機能集団の育成強化をはかるようあらゆる機会において教育を促進することが必要である。

以上のような防災営農方式の伸長即ち農業の近代化確立のための農業経営の方策として国が展開しつつある農業の諸政策に適合させつつ自立経営農家の育成と協業化、機械化等の推進による生産の合理化方策と併せて流通機構の近代化方策を積極的に採用し、農業の生産性の向上及び社会的任務の拡大をはかり営農者の所得の増大を企図することが必要である。

(附圖) 宮崎県農業地域区分図

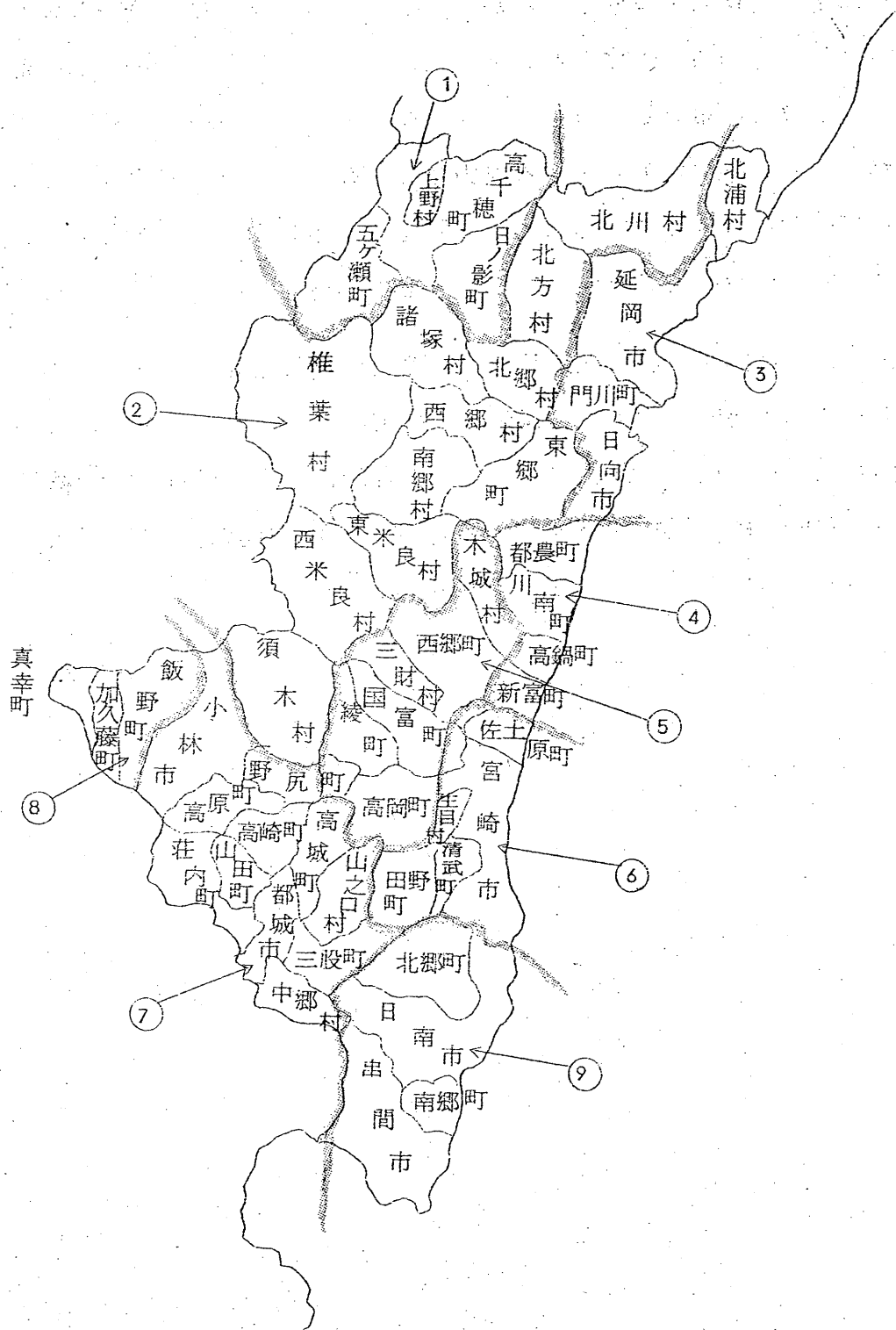

V. 地域別防災営農発展の方向

1 地域区分

営農の発展方向は、自然的、経済的立地条件に適応して定めなければならない。従つてこれらの条件によつて、農業地域を区分する必要がある。よつて本計画においては、次の如き9地域に区分して夫々の発展方向を定めるが、地域においては更に地区に細分する。

| 地域番号 | 地域名 | 地区名(記号) | 所属市町村名 |
|------|----------|---------|----------------------------|
| 1 | 西旧杵地域 | I | 旧田原、上野 |
| | | II | 高千穂、日ノ影 |
| | | III | 五ヶ瀬 |
| 2 | 西部山間地域 | I | 北川、北方 |
| | | II | 北郷、西郷、東郷、南郷 |
| | | III | 諸塚、椎葉、旧東米良、西米良、須木 |
| 3 | 延岡近郊地域 | I | 北浦 |
| | | II | 延岡 |
| | | III | 門川、日向 |
| 4 | 児湯沿海地域 | I | 都農 |
| | | II | 川南 |
| | | III | 高鍋、新富 |
| 5 | 中部山麓地域 | I | 木城、西都北部、旧三財、国富北部、綾、高岡、野尻東部 |
| 6 | 宮崎近郊地域 | I | 西都南部、国富南部 |
| | | II | 宮崎、佐土原、生目 |
| | | III | 清武、田野、 |
| 7 | 霧島盆地東部地域 | I | 小林、高原、野尻西部 |
| | | II | 山田、高崎、高城、荘内 |
| | | III | 山之口、三股、中郷 |
| | | IV | 都城 |
| 8 | 霧島盆地西部地域 | I | 飯野、加久藤、真幸 |
| 9 | 南那珂地域 | I | 日南、北郷、串間 |
| | | II | 南郷 |

なお、地域区分は別図（P.22）の通りである。

また各地域の営農指標は参考資料第2表のとおりである。

2 地域別適作目一覧

| 地域番号 | 地域名 | 所属市町村名 | 適作目 |
|------|------------|---|--|
| 1 | 西旧杵 | 旧田原、上野 高千穂、日ノ影 五ヶ瀬 | ○ビール麦、緑茶、たばこ、種子大豆 高冷地そさい ○椎茸 ○和牛 |
| 2 | 西部山間 | 北川、北方、北郷 西郷、東郷、南郷 諸塚、椎葉 旧東米良、西米良 須木 | ○紅茶、くり、みかん ○椎茸 ○和牛 |
| 3 | 延岡近郊 | 北浦、延岡、門川 日向 | ○そさい、秋馬鈴しよ、みかん、花き ○養豚、養鶏 |
| 4 | 児湯沿海 | 都農、川南、高鍋 新富 | ○みかん、そさい、暖地ビート、甘しよ、秋馬鈴しよ、養蚕、たばこ、緑茶、ラミー、なたね ○酪農、養豚、養鶏、肉牛 |
| 5 | 中部山麓 | 木城、西都北部、 旧三財、綾、国富 北部、高岡、野尻 東部 | ○みかん、暖地ビート、ラミー、養蚕 たばこ、秋馬鈴しよ、そさい ○和牛 |
| 6 | 宮崎近郊 | 西都南部、国富南 部、宮崎、佐土原、 生目、清武、田野 | ○そさい、みかん、花き、たばこ 暖地ビート、なたね、ラミー、養蚕 ○養鶏、養豚、酪農、肉牛 |
| 7 | 霧島盆地 東部 | 小林、高原、野尻 西部、山田、高崎、 高城、荘内、山之 口、三股、中郷、 都城 | ○甘しよ、暖地ビート、養蚕、なたね そさい、緑茶、ラミー、みかん ○酪農、養豚、肉牛、養鶏 |

| 地域番号 | 地域名 | 所属市町村名 | 適作目 |
|------|------------|----------------|--|
| 8 | 霧島盆地 西部 | 飯野、加久藤、真幸 | ○甘しよ、暖地ビート、くり、養蚕 なたね、そさい ○酪農、養鶏、養豚 |
| 9 | 南那珂 | 日南、北郷、串間 南郷 | ○そさい、秋馬鈴しよ、みかん類、 たばこ、亜熱帯果樹 ○養豚、肉牛、養鶏 |

- ◎ 水稻は早期栽培を全域に推進。
- ◎ 和牛は特定地域以外においては全域的に成長への前提として推進。

(注)

和牛とは和牛の生産育成

肉牛とは肥育牛

養豚とは繁殖、肉豚

3 地域別営農の現況と適作目を中心とした発展の方向

各地域の営農の現況と適作目を中心とした発展の方向を示すと次の通りである。なおここに示した各営農型態はその地域において想定される代表的な型態をモデル的に述べたものであつて、勿論この外にも種々の型態があり得るわけであるから具体的には個別農家の経営条件によつて修正された上で適用されるべきであろう。

(1) 西旧杵地域の現況及び発展方向

この地域は県の最北部山間冷涼地で、地理的経済的立地は不利である。営農型態は一般に畑作を主とし山林率は65～80%、耕地率5～10%、1戸当平均耕地は65a～90aで追田と傾斜畑である。この地域の耕地は一般に山の中腹に敷在しており用水路は山腹をぬい延長は極めて長く流下途中の漏水が用水不足の原因ともなり、かつまた農道は不備でしかも急傾斜地帯

であるため極めて過剰な労働力を必要とする状態である。農業生産は米、麦、雑穀等普通作物を主体とし、現金収入は仔畜生産、工芸作物（たばこ、茶）に依存している比率が高い。また生産力水準は米を除いては最も低い段階にあり林業その他賃労働との兼業農家が多い。

以上のことからこの地域の成長を時の要請に従って促進するため、和牛、椎茸、ビール麦、緑茶、たばこ、種子大豆等を適作目としてとらえ、これらを支える基盤整備事業としてかんがい用水路の整備と農、牧道の新設改良、草地造成改良等を推し進める必要がある。

このため次の方法をとることとする。

山間冷涼地の特徴をいかした営農型態として、水陸稲の早期化により食糧の自給度を高め、その後作として飼料作物を導入し、ビール麦、たばこ、種子大豆等を取り入れた輪作体系を確立する。緑茶は集団産地として育成を企図する。畜産は肥育素牛の需要増大を考えて前記の飼料生産及び畦畔の高度利用、草地造成に伴う草生改良、牧野改良による良質牧野草の育成、共同放牧の推進並びに副産物の完全利用によつて、飼料基盤を充実し仔畜生産育成を積極的に拡大する。

特にたばこは労働力等の経営条件に適応してとり入れることとし、また林産部門が大きな比重をもつので林地と採草地についての土地利用及び農業労働と林業労働についての労働力利用の面について適正な配分を考慮する必要がある。

(2) 西部山間地域の現況及び発展方向

西旧杵地域と同じく山間冷涼地で地理的、経済的条件は悪い。畑より田が僅かに多く、耕地率は1～5%、山林率80～90%で一戸当平均耕地は40a～60aで延岡近郊地域と並び最も零細な地域である。また兼業農家率は80～100%で県下で最も高い比率を示し、農業は食糧自給的性格が強い。現金収入としては仔畜生産及び林産物（椎茸、木炭）が主要なもので農産物は水田面積の多い農家が米の販売を行なう程度である。最近では延岡近

郊地域寄りの一部にみかん類の集団産地としての芽生えがでている。生産力水準は最も低い地域である。

以上のことから、この地域の成長を促進するため和牛、椎茸、紅茶、くり等を適作目としてとらえ、ごく一部の地方にみかんの集団産地をつくることとする。また林業との調整をはかつて総合的な施策を講ずることとし、これらをささえる基盤整備事業として、かんがい排水施設、農道の整備、区画整理（特に小規模）及び草地の改良造成などを推進する必要がある。

このため、次の方法をとることとする。

水陸稲は全面的に早期栽培に移し、食糧の自給度を高め、その後地利用は畑作と併せて飼料作を充実する。なお、不経済的な処理しかなされていない草地を改良して和牛飼育の条件を整えることとし、併せてくりの増植を進める。紅茶については合理的な生産方式を容易にするような集団化をもつて産地形成をすすめ、椎茸については全域にわたり古い産地でもあり、技術の近代化をはかり、豊凶の波をなくすることとする。

(3) 延岡近郊地域の現況及び発展方向

延岡、日向両市を中心とする沿海地域で、地理的、経済的条件は良好である。水田を主とするが耕地率は10～15%、山林率60～70%で、一戸当平均耕地は5.0a～5.5aで零細性を示し、賃労働（職工農家）事務職員等の兼業農家が多い（西部山間地域に次いで多く65～80%を示す。）現金収入は兼業収入によるものが多いが農産物では普通作の外、近郊向そさいの収入比率が高く、沿海地帯の一部には早くから早出そさい、花き等がとり入れられている。畜産は豚の飼養比率高く、一部に酪農及び和牛の肥育と生産も行われている。

また近年当地域が工業開発を推し進めるため、新産業都市建設の方向などもあるので、これに即応した作目としてそさい、秋馬鈴しよ、花き、みかん、養豚、養鶏等を想定し、かつこれらを支える基盤整備事業としてこの地域の耕地の区画整理は水田の約60%、畑の約12%が一応終了しているものの、

なお積極的に区画整理（再区画整理を含む）かんがい排水施設、田畑輪換等を推進する必要がある。

このため次の方法をとることとする。

一般に近郊農業としての性格をもつた型態を確立することとし、水田が主である関係から水稻の早期栽培を促進し、その後作に飼料作物、近郊そさい及び秋馬鈴しよを導入し、一部の冬期温暖な沿海部には輸送そさい、一部に花きを特産地として育成する。

果樹は山寄りの地帯に温州みかんの集団産地育成を企図する。

畜産は前記養豚、養鶏等を耕種生産（後作飼料化及びそさい副産物）と関連せしめ、かつ労働力などの経営条件を考慮して導入する要がある。

(4) 児湯沿海地域の現況及び発展方向

平坦沿海地域で地理的経済的条件は良好で、経営規模の最も大きい専業地帯である。即ち耕地率40%、一戸当平均耕地0.9ha~1.1haで70~80%が専業農家である。一般には畑作を主とするが沿海地域には水田が多い。作物は水陸稲、甘しよ、麦およびなたねを主体として沿海地帯の一部には輸送園芸作物、畑地帯には茶が多い。家畜は和牛生産と一部に肉畜、養鶏及び市乳を対象とした乳牛が飼養されている。生産力水準は宮崎近郊に次いで高い地域である。

以上のことからこの地域の成長を時の要請に従つて促進するため、みかんそさい、暖地ビート、秋馬鈴しよ、養蚕、たばこ、酪農、肉牛、養豚等を適作目と想定し、これらを支える基盤整備事業として現在までに水田約44%、畑約13%の区画整理が実施されているものなお、積極的に区画整理（再区画整理を含む）を推進し、かんがい排水施設、農道を整備し、畑地かんがいを行ない、併せて農地集団化を積極的に進める必要がある。

このため次の方法をとることとする。

水稻の早期栽培を推進し、その後作に飼料作物、暖地ビート、秋馬鈴しよを集団的に導入し、畑地においては畑作物（甘しよ、飼料作物及び副産物）と

畜産を結合せしめ、これにたばこ、養蚕（山手地帯）等を取り入れる。また畑地帯の適地にみかんの集団産地育成を企図する。

(5) 中部山麓地域の現況及び発展方向

宮崎沿海と西部山間地域との間に位する中間地域で地理的、経済的条件は余り恵まれていない。耕地率10～15%で水田と畑はほぼ半々で一戸当平均耕地は0.8ha～1ha、山林率70～80%とかなり高く、山林その他の賃労働との兼業農家率もかなり高い。作物は水稻、甘しよ、麦、なたね等の普通作物を主体とするが、たばこの作付率高く、一部に果樹、養蚕、ラミー等が入っている。畜産は沿海と山間の中間的位置を占め、和牛生産を主として一部に肥育が行なわれつつある。

以上のことから、この地域の成長を促進するため和牛、みかん、暖地ビート、秋馬鈴しよ、たばこ等を適作目としてとらえ、奥地の畑地帯では防災的土地利用方式により養蚕、ラミーの集団産地を育成することとする。これを支える基盤整備事業として、区画整理、かんがい排水施設や農道の整備、畑地かんがい及び農地の集団化等を図ることが必要である。

このため、次の方法をとることとする。

早期水稻と和牛を主軸とした経営を確立するため、水陸稲の早期栽培を促進し、その後作に飼料作物、暖地ビート及び秋馬鈴しよなどの導入をはかり、特に畑地帯においては暖地ビート導入により輪作体系の改善を企図する。

また、みかんについては、集団産地として育成する。

(6) 宮崎近郊地域の現況及び発展方向

宮崎市を中心とする平坦水田地域で地理的、経済的条件に最も恵まれ生産力水準も高い。耕地率30～40%、一戸当平均耕地は80a～90aで専業農家は児湯沿海とともに多い。この地域は水稻を主体とする普通作にそさい（近郊及び輸送）たばこ等を取り入れた型態が多いが、早出そさい（かほちや、きゅうり）は県下の生産の約8割近くを占める主産地である。

畜産部門では一部に市乳を対象とした乳牛及び養鶏、養豚、肥育牛が入っているが比重は高くない。

以上のことから、この地域の成長を宮崎市の将来の発展性から勘案して促進するため、そさい、みかん、花き、たばこ、暖地ビート、養鶏、養豚等を適作目としてとらえ、これらを支える基盤整備事業として区画整理（再区画整理を含む）、用排水路及び農道の整備を進め農地集団化を企図することとして、この場合極力用排水路の分離を行い、作付に支障のないよう配慮する必要がある。

このため次の方法をとることとする。

水稻早期栽培を推進し、その後作に飼料作物を導入し、沿海地域では早出そさいを含めた暖地園芸作物をとり入れる。この場合特に早出そさいと早期水稻との競合を考え、前記かん排水施設整備に当り合理的配慮を加えるとともに作付調整等による集団化を企図することとし、みかんは集団産地として育成する。

(7) 霧島盆地東部地域の現況及び発展方向

都城市、小林市の周辺で地理的、経済的条件には比較的恵まれている。耕地率は15～50%、一戸当平均耕地は70a～90aで概ね畑を主とし、経営規模は中位である。作物は水稻、麦、なたね及び甘しよを主とし、畜産は集約酪農の指定地域で乳牛（主としてホルスタイン、一部にジャージー種）が入っている。家畜密度は西旧杵地域について高く、一般に和牛が多い。また県下の代表的養蚕地帯で茶についても古い歴史をもつ。

以上のことからこの地域の成長を都城、小林両市の将来の発展性（加工工場の誘致等を含む）より勘案して促進するため酪農、養豚、甘しよ、暖地ビート、養蚕、なたね、緑茶、そさい等を適作目としてとらえ、これらを支える基盤整備事業として、特にシラス地帯であることを配慮し、土壌浸蝕防止事業を更に強力に進め、併せてかんがい排水事業や区画整理（再区画整理を含む）、農道の整備を推進し、農地の集団化を企図推進する必要がある。

このため次の方法ををとることとする。

水田においては早期水稻栽培を促進し、その後作に飼料作物、暖地ビートを導入し、また畑地帯においては甘しよ、暖地ビートの一部、養蚕、緑茶、なたね等を取り入れ、かつこれらを酪農と結合せしめ、いわゆる水田酪農並びに畑酪農の型態を確立する。

この場合甘しよは反収の増加をはかり、生産量の増大を企図する。畜産においては耕種生産との結合を強化し、乳牛の多頭飼養化をはかり経営の合理化により生産費の低減を企図することが必要である。

また酪農と他の用畜（養豚、肉牛等）または養蚕と用畜（酪農、肉牛）との合理的組合せを考慮する要がある。

(8) 霧島盆地西部地域の現況及び発展方向

この地域は、川内川流域の水田地帯で、霧島盆地東部地域と同様、シラス地帯であり、自然的、経済的条件には余り恵まれていない。耕地率は13～17%、一戸当平均耕地は50a～80aで米麦の単純な営農型態が多い。

しかしながら東部地域と同様集約酪農の指定地域であり、乳牛（主としてジャージー、一部にホルスタイン）が導入されつつある。

以上のことからこの地域の成長を促進するために酪農、甘しよ、暖地ビート、くり、養蚕等を適作目としてとらえ、これを支える基盤整備事業として特殊土壌対策（シラス、ボラ等）を積極的に進め、かつこの地域は用水量が多い上に土質不良のため水路の維持管理に相当の労力を必要とする状況にかんがみ、かんがい施設の整備を企図し、さらに区画整理（再区画整理を含む）農地の集団化を促進する必要がある。

このため次の方法ををとることとする。

水稲の早期栽培を推進しその換金後作として暖地ビートを導入し、かつ後作飼料化を促進することにより家畜飼養の基盤を強化し、畑の主体をなす甘しよは反収の増加をはかり生産量の増大を企図し、暖地ビートの一部を畑地にとり入れることにより輪作体系の合理化を進め、なお山手地帯にはくりを、平坦部には養蚕を、東部地域に準じてとり入れることにより水田酪農的性格をもつた営農型態を確立することとする。

(9) 南那珂地域の現況及び発展方向

県内で最も温暖な地域であるが経済的立地条件には余り恵まれていない。耕地率は6~20%、一戸当平均耕地は60a~80aで全般的に水田を主とするが南部には畑が多く、その状態は傾斜地が多い。従つて作物は水稲、麦、甘しよ、大豆等の普通作を主としこれに早出しそさい、たばこ等の園芸特用作物の比率が高く、また一部にみかん、茶がとり入れられている。家畜は主として豚、和牛が入っている。

さらに、昭和38年早々日南鉄道の開通予定等により大きく変ほうしようとしている現況にかんがみ、この地域の成長をより一層促進するために輸送そさい、秋馬鈴しよ、みかん類、たばこ、亜熱帯果樹、養豚、肉牛等を適作目としてとらえ、これらを支える基盤整備事業については区画整理（再区画整理を含む）、農地集団化の促進を企図する必要がある、また水田利用のそさい類の栽培等を考え、用排水路の分離をはかり、作付に支障のないよう整備する要がある。

このため次の方法をとることとする。

水稲の早期栽培を促進し、その後作にそさい、秋馬鈴しよ、及び飼料作物を導入し畜産との結合を強化し、果樹は温州みかんを主とした集団

産地の育成を促進し、一部の適地に亜熱帯果樹をとり入れ特殊な商品としての産地を育成する。

また輸送そさいについては、この地域の立地条件に応じて、早期水稲との競合をさけた地域設定を行ない、集団産地の育成を企図する。

VI 防災営農計画目標の策定

1 策定の考え方

1. 計画の対象について

この計画にとり上げた作目は本県の主要作目の殆んどにわたり、これに林産物（椎茸）を加え、今後伸長または減少が想定されるものについてその推移を策定した。

2. 市郡別目標計画について

市郡別計画目標については、それぞれの地域の適作目、及び後退作目でも農業生産に占める比重の大きいものについて想定し、各地域の実情及び各作目毎の過去の地域別実績等を勘案し、策定した。

3. 作物部門について

作物部門についての計画は耕地の高度利用（合理的な輪作、間混作の普及）や、作式の改善、機械力利用の積極的な推進に伴って、全般的に増反することとなっているが、減反する作物（例えば陸稲、麦類等）にあつては単位面積当りの収量の増加をはかることとし、将来、本県の立地が担当すべき農業生産物の強力な位置づけを原則的な考え方とした。

4. 現況に対する増加について

作物については、生産額において134%、養蚕292%、畜産236%、林産（椎茸）220%の伸長をねらい、目標増加生産額のそれぞれの部門の負担割合は、作物53%、畜産40%、養蚕2%、林産5%とし、総体的な生産額の伸びは152%を見込んだ。従つて一戸当りの農家の生産増

加額は25,000円余と予想される。

5. 目標達成後における農業生産額の部門別構成割合（一戸当）

| 部門別 | 昭34（基準） | | 昭39（目標達成） | | 伸長率 |
|--------|----------|-------|-----------|-------|------|
| | 金額 | 構成比 | 金額 | 構成比 | |
| 作物 | 194,877円 | 82.0% | 261,966円 | 72.1% | 134% |
| 養蚕 | 1,553 | 0.6 | 4,533 | 1.2 | 292 |
| 畜産 | 35,943 | 15.1 | 84,989 | 23.4 | 236 |
| 林産（椎茸） | 5,377 | 2.3 | 11,860 | 3.3 | 220 |
| 計 | 237,750 | 100 | 363,350 | 100 | 152 |

2. 防災営農計画目標 ～ 現況に対する増加 ～

| 区 分 | | | 年 次 | | | 昭和34年度(現況) | | 昭和39年度 | |
|-----------------------|--------|---------|-------------|---------------|-----------------|--------------|----------------|---------|--|
| | | | 栽培面積 | 生産量 | 生産額 | 栽培面積 | 生産量 | | |
| 農 作 物 部 門 | 水 稲 | 早 期 | ha 6,900 | 千kg 28,320 | 千円 1,887,981 | ha 30,000 | 千kg 135,000 | | |
| | | 普 通 | 42,282 | 128,960 | 8,511,360 | 19,175 | 74,782 | | |
| | | 計 | 49,182 | 157,280 | 10,399,341 | 49,175 | 209,782 | | |
| | 陸 稲 | 早 期 | 3,432 | 7,722 | 514,795 | 3,000 | 9,000 | | |
| | | 普 通 | 3,068 | 4,600 | 306,797 | 500 | 750 | | |
| | | 計 | 6,500 | 12,324 | 821,592 | 3,500 | 9,750 | | |
| | 計 | | | 55,682 | 169,604 | 11,220,933 | 52,675 | 219,532 | |
| | 小 麦 | 12,419 | 20,118 | 704,130 | 12,900 | 23,220 | | | |
| | 大 麦 | 759 | 1,480 | 51,800 | 900 | 1,800 | | | |
| | 裸 麦 | 19,749 | 33,178 | 1,161,230 | 6,700 | 12,060 | | | |
| な た ね | 8,500 | 10,030 | 561,680 | 12,500 | 15,000 | | | | |
| 大 豆 | 5,460 | 7,207 | 446,834 | 4,200 | 8,400 | | | | |
| 落 花 生 | 890 | 1,663 | 135,817 | 2,500 | 5,000 | | | | |
| 暖地ビート | - | - | - | 1,500 | 34,500 | | | | |
| 甘 し よ | 27,700 | 512,450 | 3,143,000 | 25,000 | 537,500 | | | | |
| 秋馬鈴しよ | 1,023 | 13,890 | 263,783 | 2,500 | 46,250 | | | | |
| 春馬鈴しよ | 945 | 12,445 | 224,010 | 1,300 | 24,050 | | | | |
| え ん ど う | 514 | 2,097 | 46,134 | 320 | 1,305 | | | | |
| そ ら ま め | 232 | 1,057 | 10,570 | 200 | 892 | | | | |
| た ば こ | 1,612 | 3,804 | 1,141,200 | 2,570 | 6,168 | | | | |
| と ま と | 241 | 7,841 | 136,368 | 370 | 5,550 | | | | |
| き ゆ り | 474 | 6,190 | 408,540 | 900 | 18,000 | | | | |
| か ぼ ち や | 717 | 9,141 | 548,460 | 1,180 | 17,700 | | | | |
| す い か | 559 | 9,104 | 163,872 | 480 | 9,600 | | | | |
| だ い こ ん | 2,025 | 53,520 | 588,720 | 2,700 | 71,361 | | | | |
| に ん じ ん | 437 | 4,859 | 160,347 | 485 | 6,790 | | | | |

| (到達) | 現況に対する増加 | | | | | |
|------------|----------|---------|------------|-----|-------------|--------------|
| | 生産額 | 栽培面積 | 生産量 | 生産額 | 伸長率 (生産) | 部門別増 加負担率 |
| 千円 | ha | 千kg | 千円 | % | % | 円 |
| 8,910,000 | 23,100 | 106,680 | 7,022,019 | 477 | | |
| 4,935,612 | -23,107 | -54,178 | -3,575,748 | 58 | | |
| 8,456,12 | -7 | 52,502 | 3,446,271 | 133 | | |
| 594,000 | -432 | 1,278 | 79,205 | 117 | | |
| 49,500 | -2568 | -3,852 | -257,297 | 16 | | |
| 643,500 | -3,000 | -2,574 | -178,092 | 79 | | |
| 14,489,112 | -3,007 | 49,928 | 3,268,179 | 129 | (22.8) | (28,713) |
| 812,700 | 481 | 3,102 | 108,570 | 115 | | |
| 63,000 | 141 | 320 | 11,200 | 122 | | |
| 422,100 | -13,049 | -21,118 | -739,130 | 36 | | |
| 840,000 | 4,000 | 4,970 | 278,320 | 150 | | |
| 520,800 | -1,260 | 1,193 | 73,966 | 117 | | |
| 405,000 | 1,610 | 3,337 | 269,183 | 301 | | |
| 213,900 | 1,500 | 34,500 | 213,900 | 100 | | |
| 225,000 | -2,700 | 25,050 | 82,000 | 105 | | |
| 878,750 | 1,477 | 32,360 | 614,967 | 333 | | |
| 432,900 | 355 | 11,605 | 208,890 | 193 | | |
| 28,710 | -194 | -792 | -17,424 | 62 | | |
| 8,920 | -37 | -165 | -1,650 | 84 | | |
| 1,850,400 | 958 | 2,364 | 709,200 | 162 | | |
| 266,400 | 129 | 2,709 | 130,032 | 195 | | |
| 1,188,000 | 426 | 11,810 | 779,460 | 290 | | |
| 1,062,000 | 463 | 8,559 | 513,540 | 194 | | |
| 172,800 | -89 | 496 | 8,928 | 105 | | |
| 784,971 | 675 | 17,841 | 196,251 | 133 | | |
| 224,070 | 48 | 1,931 | 63,723 | 140 | | |

| 年次 | | 昭和34年度(現況) | | | 昭和39年度 | | | |
|-------|-------|------------|--------|---------------------|---------|---------|---------------------|--------|
| | | 栽培面積 | 生産量 | 生産額 | 栽培面積 | 生産量 | | |
| 区分 | | | ha | 千kg | 千円 | ha | 千kg | |
| | 農作物部門 | さといも | | 802 | 3,911 | 109,508 | 930 | 9,300 |
| はくさい | | 820 | 11,955 | 107,595 | 1,000 | 15,000 | | |
| かんらん | | 1,141 | 16,179 | 210,327 | 1,470 | 22,050 | | |
| たまねぎ | | 473 | 5,794 | 104,292 | 530 | 6,890 | | |
| ほうれん草 | | 226 | 2,176 | 21,760 | 300 | 3,000 | | |
| 計 | | | | 10,449,977 | | | | |
| 茶 | | 1,770 | 1,150 | 230,000 | 2,300 | 2,139 | | |
| ラミ | | 225 | 400 | 55,983 | 550 | 1,237 | | |
| 果樹 | | みかん類 | | 1,408 | 6,321 | 170,667 | 3,500 | 14,070 |
| | | なし | | 106 | 935 | 29,920 | 162 | 1,423 |
| | かき | | 140 | 292 | 5,548 | 170 | 493 | |
| | くり | | 45 | 26 | 1,742 | 670 | 92 | |
| | もも | | 93 | 229 | 13,740 | 93 | 585 | |
| | ぶどう | | 17 | 37 | 2,775 | 42 | 216 | |
| 計 | | 1,809 | 7,840 | 224,392 | 4,637 | 16,879 | | |
| 小計 | | | | 22,181,285 | | | | |
| 養蚕 | | 608 | 453 | 176,765 | 1,500 | 1,323 | | |
| 畜産部門 | 肉牛 | 産仔 | | 28,500 ^頭 | 712,500 | | 50,000 ^頭 | |
| | | 去勢牛 | | 1,500 | 90,000 | | 12,000 | |
| | | 牡牛 | | 1,500 | 90,000 | | - | |
| | | 雌牛 | | 4,000 | 200,000 | | 4,500 | |
| | 計 | | | 7,000 | 380,000 | | 16,500 | |
| | 豚 | 産仔肉用 | | 70,500 | 176,250 | | 250,000 | |
| 計 | | | 70,500 | 846,000 | | 240,000 | | |
| 計 | | | | 1,022,250 | | | | |
| 計 | | | | 2,114,750 | | | | |

| (到達) | 現況に対する増加 | | | | | |
|------------|----------|---------------------|-----------|-------------|--------------|----------------|
| 生産額 | 栽培面積 | 生産量 | 生産額 | 伸長率 (生産) | 部門別増 加負担率 | 1戸当農家 生産増加額 |
| 千円 | ha | 千kg | 千円 | % | % | 円 |
| 260,400 | 528 | 5,389 | 150,892 | 238 | | |
| 135,000 | 178 | 3,045 | 37,405 | 125 | | |
| 286,650 | 329 | 5,871 | 76,323 | 136 | | |
| 124,020 | 57 | 1,096 | 19,728 | 119 | | |
| 30,000 | 74 | 824 | 8,240 | 138 | | |
| 142,364.91 | | | 3,786,514 | 116 | (26.4) | (33,266) |
| 427,800 | 530 | 989 | 197,800 | 186 | (1.4) | (1,738) |
| 171,943 | 325 | 837 | 115,960 | 309 | (0.8) | (1,018) |
| 3,798,900 | 2,092 | 7,749 | 209,223 | 223 | | |
| 45,536 | 56 | 488 | 15,616 | 152 | | |
| 9,367 | 30 | 201 | 3,819 | 169 | | |
| 6,164 | 455 | 66 | 4,422 | 353 | | |
| 35,100 | — | 356 | 21,360 | 255 | | |
| 16,200 | 25 | 179 | 13,425 | 584 | | |
| 492,257 | 2,658 | 9,039 | 267,865 | 215 | (1.8) | (2,353) |
| 29,817,603 | | | 7,636,318 | | 53.4 | 67,090 |
| 515,970 | 892 | 870 | 339,207 | 292 | (2.4) | (2,980) |
| 1,250,000 | | 21,500 ^頭 | 537,500 | 175 | (3.7) | (4,722) |
| 720,000 | | 10,500 | 630,000 | 80 | | |
| — | | -1,500 | -90,000 | — | | |
| 225,000 | | 500 | 250,000 | 113 | | |
| 945,000 | | 9,500 | 565,000 | 236 | (3.9) | (4,964) |
| 625,000 | | 179,500 | 448,750 | 355 | | |
| 2,880,000 | | 169,500 | 2,034,000 | 340 | | |
| 3,505,000 | | | 2,482,750 | | (17.3) | (21,813) |
| 5,700,000 | | | 3,585,250 | | (25.0) | (31,499) |

| 年次 区分 | | 昭和34年度(現況) | | | 昭和39年度 | |
|----------|-------|----------------------------------|--------------------------------------|--------------------------|----------------------------------|--|
| | | 栽培面積 | 生産量 | 生産額 | 栽培面積 | 生産量 |
| 畜産部門 | 乳牛 | | 千kg 11,250 頭 2,400 | 千円 270,000 56,400 | | 千kg 28,125 頭 6,000 |
| | 牛乳計 | | | 326,400 | | |
| | 鶏卵 | | 千kg 7,480 // 660 | 1,496,000 88,000 | | 千kg 13,800 // 1,320 |
| | 鶏食計 | | | 1,584,000 | | |
| 部門 | めん羊 | | 千kg 25 頭 500 // 1,000 | 12,500 2,500 3,500 | | 千kg 50 頭 2,000 // 7,000 |
| | 肉めん羊計 | | | 18,500 | | |
| | 山羊 | | 千kg 1,500 頭 2,500 | 40,000 7,500 | | 千kg 3,600 頭 8,000 |
| 山羊計 | | | 47,500 | | | |
| 小計 | | | | 4,091,150 | | |
| 林産 | | 543,500 ^{m²} | 千kg 510 | 612,000 | 665,900 ^{m²} | 千kg 1,125 |
| 合計 | | | | 27,061,198 | | |

- 注 1. この計画に採択した部門は3.6作物、養蚕、畜産及び林産(椎茸)で一応主要農作物を括
2. 栽培面積、反収は従来(昭和三十四年度)の防炎管農計画採択作目についてはこれを採択し、以外の作目については目標反収とする)
3. 単価については従来(昭和三十四年度)及び昭和三十四年度農林省統調数字を
4. 農家戸数は1960年世界センサスによる。(113,822戸)
5. 林産は檜木の「フセ込材積量」を示す。
6. 現況に対する増加について
- 作物については生産額において134%、養蚕292%、畜産236%、林産220%の
体生産額の伸びは152%である。

| (到達) | 現況に対する増加 | | | | | | |
|------|------------|------|----------|------------|-------------|--------------|----------------|
| | 生産額 | 栽培面積 | 生産量 | 生産額 | 伸長率 (生産) | 部門別増 加負担率 | 1戸当農家 生産増加額 |
| | 千円 | | 千kg 頭 | 千円 | % | % | 円 |
| | 675,000 | | 14,875 | 405,000 | 250 | | |
| | 186,000 | | 3,600 | 129,600 | 250 | | |
| | 861,000 | | | 534,600 | | (3.7) | (4,697) |
| | 2,760,000 | | 6,320 | 1,264,000 | 184 | | |
| | 175,560 | | 660 | 87,560 | 200 | | |
| | 2,935,560 | | | 1,351,560 | | (9.4) | (11,874) |
| | 25,000 | | 25 | 12,500 | 200 | | |
| | 10,000 | | 1,500 | 7,500 | 400 | | |
| | 24,500 | | 6,000 | 21,000 | 700 | | |
| | 59,500 | | | 41,000 | | (0.3) | (360) |
| | 93,600 | | 2,100 | 53,600 | 240 | | |
| | 24,000 | | 5,500 | 16,500 | 320 | | |
| | 117,600 | | | 70,100 | | (0.5) | (616) |
| | 9,673,660 | | | 5,582,510 | | 3.90 | 49,046 |
| | 1,350,000 | | 615 | 738,000 | 220 | (5.1) | (6,483) |
| | 41,357,233 | | | 14,296,035 | | 100 | 125,599 |

大採択し、農業諸情勢の新展開期にあたり、それぞれの部門に新方向を加味した。

いては昭和34年度統調数字を基礎とし各関係課と協議の上想定した。(昭和39年度反収につい

基礎とした。

伸長をねらい、部門別負担割合は作物53.4%、畜産39.0%、養蚕2.4%、林産5.1%とし、総

3. 防災営農生産年次計画

| 区分 | | | 年次面積 | | 昭和34年(基準) | | 昭和35年 | | 昭和 |
|-----------------------|-------------|------------------|---------|--------|-----------|--------|----------|--|----|
| | | | 栽培面積A | 伸長率B | A | B | A | | |
| 農 作 物 部 門 | 水 稻 | 早 普 期 通 | 6,900ha | 100% | 11,433ha | 165% | 15,111ha | | |
| | | 計 | 4,2282 | 100 | 37,749 | 89 | 34,069 | | |
| | | 計 | 49,182 | 100 | 49,182 | 100 | 49,180 | | |
| | 陸 稻 | 早 普 期 通 | 3,432 | 100 | 4,000 | 116 | 4,095 | | |
| | | 計 | 3,068 | 100 | 2,000 | 65 | 786 | | |
| | | 計 | 6,500 | 100 | 6,000 | 92 | 4,881 | | |
| | 小 麦 | a | 4,429 | 100 | 3,740 | 84 | 3,880 | | |
| | | b | 7,990 | 100 | 8,592 | 107 | 9,149 | | |
| | | c | 12,419 | 100 | 12,332 | 99 | 13,029 | | |
| | 大 麦 | a | 208 | 100 | 260 | 124 | 254 | | |
| | | b | 551 | 100 | 650 | 117 | 660 | | |
| | | c | 759 | 100 | 910 | 119 | 914 | | |
| 裸 麦 | a | 8,471 | 100 | 6,330 | 74 | 5,087 | | | |
| | b | 11,278 | 100 | 9,900 | 87 | 7,800 | | | |
| | c | 19,749 | 100 | 16,230 | 82 | 12,887 | | | |
| な た ね | a | 3,471 | 100 | 4,050 | 116 | 4,650 | | | |
| | b | 5,029 | 100 | 7,090 | 140 | 9,310 | | | |
| | c | 8,500 | 100 | 11,140 | 131 | 13,960 | | | |
| 雑 こ く | b | 6,700 | 100 | 6,700 | 100 | 5,500 | | | |
| 甘 し よ | b | 27,700 | 100 | 25,200 | 90 | 27,100 | | | |
| 大 豆 | b | 5,460 | 100 | 5,190 | 95 | 5,000 | | | |
| 落 花 生 | b | 890 | 100 | 910 | 102 | 945 | | | |
| 果 菜 類 | と ま と | a | 45 | 100 | 51 | 113 | 64 | | |
| | | b | 196 | 100 | 282 | 117 | 300 | | |
| | | c | 241 | 100 | 333 | 138 | 364 | | |

| 36年 | 昭和37年 | | 昭和38年 | | 昭和39年 | |
|------|----------|------|----------|------|----------|------|
| | A | B | A | B | A | B |
| B | | | | | | |
| 219% | 21,000ha | 304% | 25,500ha | 369% | 30,000ha | 434% |
| 80 | 28,178 | 66 | 23,677 | 55 | 19,175 | 45 |
| 99 | 49,178 | 99 | 49,177 | 99 | 49,175 | 99 |
| 119 | 3,700 | 107 | 3,000 | 87 | 3,000 | 87 |
| 25 | 600 | 19 | 500 | 16 | 500 | 16 |
| 75 | 4,300 | 66 | 3,500 | 53 | 3,500 | 53 |
| 87 | 3,600 | 81 | 3,400 | 77 | 3,300 | 75 |
| 114 | 9,000 | 112 | 9,300 | 116 | 9,600 | 120 |
| 104 | 12,600 | 101 | 12,700 | 102 | 12,900 | 104 |
| 122 | 250 | 120 | 250 | 120 | 250 | 120 |
| 119 | 650 | 117 | 650 | 117 | 650 | 117 |
| 120 | 900 | 118 | 900 | 118 | 900 | 118 |
| 60 | 3,400 | 40 | 2,100 | 25 | 1,200 | 14 |
| 69 | 7,000 | 62 | 6,300 | 55 | 5,500 | 48 |
| 65 | 10,400 | 53 | 8,400 | 43 | 6,700 | 24 |
| 133 | 3,500 | 100 | 3,000 | 86 | 2,500 | 72 |
| 185 | 8,800 | 174 | 9,500 | 188 | 10,000 | 198 |
| 164 | 12,300 | 144 | 12,500 | 147 | 12,500 | 147 |
| 82 | 4,800 | 71 | 4,500 | 64 | 4,300 | 64 |
| 97 | 25,000 | 90 | 25,000 | 90 | 25,000 | 90 |
| 91 | 4,700 | 86 | 4,500 | 82 | 4,200 | 76 |
| 106 | 2,000 | 226 | 2,500 | 280 | 2,500 | 280 |
| 142 | 65 | 144 | 68 | 151 | 70 | 155 |
| 124 | 300 | 124 | 300 | 124 | 300 | 124 |
| 151 | 365 | 151 | 368 | 152 | 370 | 153 |

| 区 分 | | 年 次 | | 昭和34年(基準) | | 昭和35年 | | 昭和 |
|-----------------------|------------------|-------|-----|-----------|------|-------|------|-------|
| | | 面 積 | | 栽培面積A | 伸長率B | A | B | A |
| 農 作 物 部 門 | 果 菜 類 | きゅうり | a | 275ha | 100% | 414ha | 150% | 484ha |
| | | | b | 199 | 100 | 108 | 54 | 140 |
| | | | c | 474 | 100 | 522 | 105 | 624 |
| | かぼちゃ | a | 497 | 100 | 644 | 129 | 650 | |
| | | b | 220 | 100 | 163 | 74 | 180 | |
| | | c | 717 | 100 | 807 | 112 | 830 | |
| | すいか | a | 200 | 100 | 189 | 94 | 220 | |
| | | b | 369 | 100 | 259 | 70 | 259 | |
| | | c | 569 | 100 | 448 | 78 | 479 | |
| | 根 菜 類 | だいこん | b | 2,025 | 100 | 2,438 | 120 | 2,450 |
| | | にんじん | b | 437 | 100 | 428 | 97 | 442 |
| | | さといも | b | 802 | 100 | 1,129 | 140 | 927 |
| | 葉 茎 菜 類 | はくさい | b | 820 | 100 | 845 | 103 | 870 |
| | | かんらん | a | 570 | 100 | 756 | 132 | 770 |
| | | | b | 571 | 100 | 750 | 131 | 700 |
| | | | c | 1,141 | 100 | 1,506 | 131 | 1,470 |
| | | たまねぎ | a | 245 | 100 | 235 | 95 | 240 |
| | | | b | 228 | 100 | 226 | 99 | 230 |
| | c | | 473 | 100 | 461 | 97 | 470 | |
| | ほうれん草 | b | 226 | 100 | 277 | 122 | 300 | |
| 秋馬鈴しよ | a | 560 | 100 | 603 | 107 | 680 | | |
| | b | 463 | 100 | 900 | 194 | 1,020 | | |
| | c | 1,023 | 100 | 1,503 | 146 | 1,700 | | |
| 春馬鈴しよ | b | 945 | 100 | 817 | 86 | 900 | | |
| えんどう | a | 205 | 100 | 124 | 60 | 140 | | |
| | b | 309 | 100 | 150 | 48 | 180 | | |
| | c | 514 | 100 | 274 | 53 | 320 | | |
| そら豆 | b | 237 | 100 | 185 | 78 | 200 | | |

| 36年 | 昭和37年 | | 昭和38年 | | 昭和39年 | |
|------|-------|------|-------|------|-------|------|
| B | A | B | A | B | A | B |
| 176% | 559ha | 203% | 633ha | 230% | 675ha | 245% |
| 70 | 166 | 83 | 197 | 98 | 225 | 113 |
| 131 | 725 | 152 | 830 | 174 | 900 | 189 |
| 30 | 650 | 130 | 700 | 140 | 750 | 150 |
| 81 | 250 | 113 | 330 | 149 | 430 | 195 |
| 115 | 900 | 125 | 1,030 | 143 | 1,180 | 164 |
| 110 | 220 | 110 | 220 | 110 | 220 | 110 |
| 70 | 260 | 70 | 260 | 70 | 230 | 70 |
| 84 | 480 | 84 | 480 | 84 | 480 | 84 |
| 120 | 2,510 | 123 | 2,570 | 126 | 2,700 | 133 |
| 101 | 465 | 106 | 475 | 108 | 485 | 110 |
| 115 | 930 | 115 | 930 | 115 | 930 | 115 |
| 106 | 890 | 108 | 941 | 114 | 1,000 | 121 |
| 135 | 800 | 140 | 840 | 147 | 860 | 150 |
| 122 | 670 | 113 | 630 | 110 | 610 | 106 |
| 28 | 1,470 | 127 | 1,470 | 128 | 1,470 | 128 |
| 97 | 250 | 102 | 230 | 106 | 270 | 110 |
| 100 | 240 | 105 | 250 | 109 | 260 | 114 |
| 99 | 490 | 103 | 510 | 107 | 530 | 112 |
| 132 | 300 | 132 | 300 | 132 | 300 | 132 |
| 121 | 810 | 144 | 880 | 157 | 1,000 | 178 |
| 220 | 1,190 | 257 | 1,320 | 285 | 1,500 | 323 |
| 166 | 2,000 | 185 | 2,200 | 215 | 2,500 | 244 |
| 95 | 1,000 | 105 | 1,200 | 126 | 1,300 | 137 |
| 68 | 140 | 68 | 140 | 68 | 140 | 68 |
| 58 | 180 | 58 | 180 | 58 | 180 | 58 |
| 62 | 320 | 62 | 320 | 62 | 320 | 62 |
| 84 | 200 | 84 | 200 | 84 | 200 | 84 |

| 区分 | 年次面積 | | 昭和34年(基準) | | 昭和35年 | | 昭和 | |
|--------|-------|------------------------|-----------|------------------------|--------|------------------------|--------|-------|
| | | | 栽培面積 A | 伸長率 B | A | B | A | |
| 農 | たばこ | a | 853ha | 100% | 909ha | 106% | 938ha | |
| | | b | 759 | 100 | 947 | 124 | 877 | |
| | | c | 1,612 | 100 | 1,856 | 115 | 1,815 | |
| 農 | 暖地ビート | a | | | 4.4 | - | 25 | |
| | | b | | | 0.6 | - | 6 | |
| | | c | - | - | 5 | - | 31 | |
| 農 | 緑肥 | a | 8,300 | 100 | 8,300 | 100 | 8,500 | |
| | | 飼牧草 | a | 200 | 100 | 600 | 300 | 950 |
| | | | b | 225 | 100 | 700 | 311 | 1,200 |
| c | 65 | | 100 | 150 | 305 | 330 | | |
| 農 | 飼料作物 | a | 425 | 100 | 1,300 | 305 | 2,150 | |
| | | a | 6,100 | 100 | 7,800 | 127 | 8,550 | |
| | | b | 2,815 | 100 | 2,900 | 103 | 2,914 | |
| 農 | 飼料合計 | c | 8,915 | 100 | 10,700 | 120 | 11,464 | |
| | | | 9,340 | 100 | 12,000 | 128 | 13,614 | |
| | | 茶 | 1,770 | 100 | 1,695 | 95 | 1,460 | |
| 農 | ラミ | | 225 | 100 | 315 | 139 | 220 | |
| | | 果樹 | みかん類 | 1,408 | 100 | 1,622 | 115 | 2,000 |
| | | | なし | 106 | 100 | 147 | 138 | 152 |
| かき | 140 | | 100 | 150 | 107 | 155 | | |
| くり | 45 | | 100 | 50 | 111 | 170 | | |
| もも | 93 | | 100 | 95 | 102 | 96 | | |
| ぶどう | 17 | | 100 | 36 | 211 | 42 | | |
| その他の果樹 | 15 | | 100 | 25 | 166 | 28 | | |
| 果樹計 | 1,824 | | 100 | 2,125 | 117 | 2,643 | | |
| 養 | 蚕 | 608 | 100 | 664 | 109 | 701 | | |
| 林 | 産(雑茸) | 543,500 m ³ | 100 | 583,100 m ³ | 107 | 625,000 m ³ | | |

| 36年 | 昭和37年 | | 昭和38年 | | 昭和39年 | |
|------|------------------------|-------|------------------------|-------|------------------------|-------|
| | A | B | A | B | A | B |
| 109% | 1,037ha | 121% | 1,148ha | 135% | 1,290ha | 151% |
| 116 | 1,053 | 138 | 1,183 | 155 | 1,280 | 168 |
| 113 | 2,090 | 130 | 2,330 | 145 | 2,570 | 159 |
| - | 134 | - | 400 | - | 1,200 | - |
| - | 20 | - | 100 | - | 300 | - |
| - | 154 | - | 500 | - | 1,500 | - |
| 102 | 8,500 | 102 | 8,500 | 102 | 8,500 | 102 |
| 475 | 1,000 | 500 | 1,200 | 600 | 1,400 | 700 |
| 533 | 2,460 400 | 1,093 | 5,000 485 | 2,222 | 5,600 585 | 2,488 |
| 505 | 3,460 | 814 | 6,200 | 1,458 | 7,000 | 1,647 |
| 140 | 9,570 | 156 | 11,235 | 184 | 12,648 | 207 |
| 103 | 4,591 | 163 | 7,438 | 264 | 8,449 | 300 |
| 128 | 14,161 | 158 | 18,673 | 209 | 21,097 | 236 |
| 145 | 17,621 | 188 | 24,873 | 266 | 28,097 | 300 |
| 82 | 2,020 | 114 | 2,140 | 121 | 2,300 | 130 |
| 97 | 300 | 133 | 410 | 182 | 550 | 244 |
| 142 | 2,500 | 177 | 3,000 | 213 | 3,500 | 248 |
| 143 | 163 | 153 | 167 | 157 | 162 | 152 |
| 110 | 160 | 114 | 170 | 121 | 170 | 121 |
| 377 | 340 | 755 | 520 | 1,155 | 670 | 1,488 |
| 103 | 97 | 104 | 98 | 105 | 93 | 100 |
| 247 | 42 | 247 | 42 | 247 | 42 | 247 |
| 186 | 31 | 206 | 36 | 240 | 36 | 240 |
| 144 | 3,333 | 182 | 4,033 | 221 | 4,673 | 256 |
| 115 | 900 | 148 | 1,100 | 180 | 1,500 | 246 |
| 115 | 652,200 m ³ | 120 | 665,900 m ³ | 123 | 665,900 m ³ | 123 |

| 区 分 | | 年 次 面 積 | 昭和34年(基準) | | 昭和35年 | | 和年 |
|------------------|---------|------------|----------------|--------|---------|--------|-----------|
| | | | 栽培面積 (飼養頭)A | 伸長率B | A | B | A |
| 畜 産 部 門 | 乳牛 | 飼 養 頭 数 | 6250頭 | 100% | 7000頭 | 112% | 9,160頭 |
| | 綿羊 | 飼 養 頭 数 | 5,000 | 100 | 6,000 | 120 | 7,000 |
| | 山羊 | 飼 養 頭 数 | 10,000 | 100 | 12,000 | 120 | 14,000 |
| | 馬 | 飼 養 頭 数 | 32500 | 100 | 32300 | 99 | 31,000 |
| | 鶏 | 飼 養 頭 数 | 880,000 | 100 | 900,000 | 102 | 1,000,000 |
| | 豚 | 飼 養 頭 数 | 47,000 | 100 | 35,000 | 74 | 65,000 |
| | | 繁 殖 牝 数 | 4,700 | 100 | 6,500 | 138 | 15,200 |
| | | 産 仔 数 | 70,500 | 100 | 90,000 | 127 | 140,000 |
| | | 肉 豚 数 | 70,500 | 100 | 60,000 | 85 | 110,000 |
| | 和牛 | 飼 養 頭 数 | 72,000 | 100 | 73,000 | 101 | 89,500 |
| 和牛生産 | 繁 殖 牝 数 | 52,800 | 100 | 53,000 | 100 | 65,000 | |
| | 種 付 頭 数 | 38,000 | 100 | 46,000 | 121 | 58,600 | |
| | 仔 畜 生 産 | 28,500 | 100 | 28,300 | 99 | 35,800 | |
| 肉牛 | 去 勢 牛 | 1,500 | 100 | 4,000 | 266 | 4,630 | |
| | 牡 牛 | 1,500 | 100 | 1,000 | 66 | 400 | |
| | 牝 牛 | 4,000 | 100 | 4,500 | 112 | 6,300 | |
| | 計 | 7,000 | 100 | 9,500 | 135 | 11,330 | |

- 注 1. 基礎面積は昭和35年度統調面積(水田 49,205ha、畑 50,270ha)
 2. なし、ももの39年度減少は改植のため
 3. a~水田 b~畑 c~水田、畑の計を示す。
 4. 牧草b欄下段は永年牧草専用園を示す。
 5. 牧草はイタリアンライグラス、ラジノクローバーその他の牧草を示し、飼料
 6. 早期水稲の後作については地域の立地条件を考慮し、秋馬鈴しよ、
 ても同様の考慮を払い畜産主軸の基盤を強化することとした。
 7. 36年までは実績数字、37年以降は計画数字とする。

| 36年 | 昭和37年 | | 昭和38年 | | 昭和39年 | |
|------|-----------|------|-----------|------|-----------|------|
| | A | B | A | B | A | B |
| B | | | | | | |
| 146% | 11,000頭 | 176% | 13,000頭 | 208% | 15,000頭 | 240% |
| 140 | 8,000 | 160 | 9,000 | 180 | 10,000 | 200 |
| 140 | 16,000 | 160 | 18,000 | 180 | 20,000 | 200 |
| 95 | 30,200 | 92 | 30,000 | 92 | 30,000 | 92 |
| 111 | 1,100,000 | 125 | 1,210,000 | 137 | 1,330,000 | 151 |
| 137 | 95,000 | 220 | 130,000 | 275 | 160,000 | 340 |
| 323 | 21,000 | 446 | 27,000 | 574 | 36,000 | 765 |
| 198 | 180,000 | 255 | 220,000 | 312 | 250,000 | 354 |
| 156 | 144,000 | 204 | 180,000 | 225 | 240,000 | 340 |
| 124 | 77,000 | 106 | 78,500 | 109 | 80,000 | 111 |
| 123 | 60,000 | 113 | 62,000 | 117 | 64,000 | 121 |
| 154 | 50,000 | 131 | 52,000 | 136 | 54,000 | 142 |
| 125 | 35,000 | 122 | 40,000 | 143 | 50,000 | 175 |
| 308 | 8,000 | 533 | 10,000 | 666 | 12,000 | 800 |
| 26 | 500 | 33 | 500 | 33 | — | — |
| 157 | 5,000 | 125 | 4,500 | 112 | 4,500 | 112 |
| 161 | 13,500 | 192 | 15,000 | 214 | 16,500 | 235 |

ha)による。

作物は青刈とうもろこし、青刈大豆、青刈えん麦、飼料かぶ、れんげ等を含む。
その他の園芸作物を集团的に育成し且つ飼料作物を大巾に導入し、なお畑におい

Ⅶ 農林部門地帯

1 早期水稲

| 地帯別 | 基準年次(昭34) | | | 昭 3 5 | | | 昭 3 6 | |
|-------|---------------------|-----------------|------------------|---------------------|-----------------|------------------|---------------------|-----------------|
| | 栽培面積 | 地帯別割合 | 伸長は減反率 | 栽培面積 | 地帯別割合 | 伸長は減反率 | 栽培面積 | 地帯別割合 |
| 宮崎市郡 | 1,505 ^{ha} | 22 [%] | 100 [%] | 2,701 ^{ha} | 24 [%] | 179 [%] | 3,834 ^{ha} | 26 [%] |
| 東諸県郡 | 235 | 3 | 100 | 435 | 4 | 185 | 751 | 5 |
| 南那珂市郡 | 2,158 | 31 | 100 | 3,214 | 28 | 149 | 3,966 | 26 |
| 北諸県市郡 | 177 | 3 | 100 | 217 | 2 | 123 | 203 | 1 |
| 西諸県市郡 | 172 | 3 | 100 | 180 | 1 | 105 | 114 | 1 |
| 児湯市郡 | 1,667 | 24 | 100 | 3,204 | 28 | 192 | 4,535 | 30 |
| 東旧杵市郡 | 886 | 13 | 100 | 1,195 | 10 | 135 | 1,249 | 8 |
| 西旧杵郡 | 100 | 1 | 100 | 287 | 3 | 287 | 459 | 3 |
| 県計 | 6,900 | 100 | 100 | 11,433 | 100 | 166 | 15,111 | 100 |

2 普通水稲

| 地帯別 | 基準年次(昭34) | | | 昭 3 5 | | | 昭 3 6 | |
|-------|---------------------|-----------------|------------------|---------------------|-----------------|-----------------|---------------------|-----------------|
| | 栽培面積 | 地帯別割合 | 伸長は減反率 | 栽培面積 | 地帯別割合 | 伸長は減反率 | 栽培面積 | 地帯別割合 |
| 宮崎市郡 | 6,504 ^{ha} | 16 [%] | 100 [%] | 5,308 ^{ha} | 14 [%] | 82 [%] | 4,175 ^{ha} | 12 [%] |
| 東諸県郡 | 3,185 | 7 | 100 | 2,985 | 8 | 94 | 2,669 | 8 |
| 南那珂市郡 | 3,475 | 8 | 100 | 2,419 | 6 | 70 | 1,667 | 5 |
| 北諸県市郡 | 8,831 | 21 | 100 | 8,791 | 23 | 99 | 8,805 | 26 |
| 西諸県市郡 | 6,208 | 15 | 100 | 6,200 | 17 | 100 | 6,266 | 19 |
| 児湯市郡 | 6,307 | 15 | 100 | 4,770 | 13 | 76 | 3,439 | 10 |
| 東旧杵市郡 | 5,929 | 14 | 100 | 5,620 | 15 | 95 | 5,562 | 16 |
| 西旧杵郡 | 1,843 | 4 | 100 | 1,656 | 4 | 90 | 1,486 | 4 |
| 県計 | 42,282 | 100 | 100 | 37,749 | 100 | 89 | 34,069 | 100 |

年次計画目標

| 伸長は 又減反率 | 昭 3 7 | | | 昭 3 8 | | | 昭 3 9 | | |
|-------------|--------|-------|-------------|--------|-------|-------------|--------|-------|-------------|
| | 栽培面積 | 地帯別割合 | 伸長は 又減反率 | 栽培面積 | 地帯別割合 | 伸長は 又減反率 | 栽培面積 | 地帯別割合 | 伸長は 又減反率 |
| % | ha | % | % | ha | % | % | ha | % | % |
| 255 | 4,210 | 20 | 280 | 4,910 | 19 | 326 | 5,450 | 18 | 362 |
| 320 | 1,300 | 6 | 553 | 1,900 | 7 | 808 | 2,550 | 8 | 1,085 |
| 184 | 4,430 | 21 | 205 | 4,430 | 17 | 205 | 4,430 | 15 | 205 |
| 115 | 1,610 | 8 | 904 | 2,600 | 10 | 1,469 | 4,000 | 13 | 2,260 |
| 66 | 1,200 | 6 | 698 | 2,000 | 8 | 1,163 | 2,800 | 9 | 1,628 |
| 272 | 5,130 | 24 | 308 | 5,550 | 22 | 333 | 5,800 | 19 | 348 |
| 141 | 2,605 | 12 | 294 | 3,445 | 14 | 389 | 4,170 | 14 | 471 |
| 459 | 525 | 3 | 525 | 665 | 3 | 665 | 800 | 3 | 800 |
| 219 | 21,000 | 100 | 304 | 25,500 | 100 | 369 | 30,000 | 100 | 435 |

| 伸長は 又減反率 | 昭 3 7 | | | 昭 3 8 | | | 昭 3 9 | | |
|-------------|--------|-------|-------------|--------|-------|-------------|--------|-------|-------------|
| | 栽培面積 | 地帯別割合 | 伸長は 又減反率 | 栽培面積 | 地帯別割合 | 伸長は 又減反率 | 栽培面積 | 地帯別割合 | 伸長は 又減反率 |
| % | ha | % | % | ha | % | % | ha | % | ha |
| 64 | 3,799 | 14 | 58 | 3,099 | 13 | 48 | 2,559 | 13 | 39 |
| 84 | 2,120 | 8 | 67 | 1,520 | 7 | 48 | 870 | 5 | 27 |
| 48 | 1,203 | 4 | 35 | 1,203 | 5 | 35 | 1,203 | 6 | 35 |
| 97 | 7,408 | 26 | 84 | 6,408 | 27 | 73 | 5,008 | 26 | 57 |
| 101 | 5,180 | 18 | 83 | 4,380 | 18 | 71 | 3,508 | 18 | 56 |
| 55 | 2,844 | 10 | 45 | 2,424 | 10 | 38 | 2,174 | 12 | 34 |
| 94 | 4,206 | 15 | 71 | 3,365 | 14 | 57 | 2,710 | 14 | 46 |
| 81 | 1,418 | 5 | 77 | 1,278 | 6 | 70 | 1,143 | 6 | 62 |
| 80 | 28,178 | 100 | 66 | 23,677 | 100 | 56 | 19,175 | 100 | 45 |

3 早期陸稻

| 地帯別 | 基準年次(昭34) | | | 昭 3 5 | | | 昭 3 6 | |
|-------|-------------------|-----------|-----------------|-------------------|-----------|-----------------|-------------------|-----------|
| | 栽培面積 | 地帯別 割合 | 伸長 又は 減反率 | 栽培面積 | 地帯別 割合 | 伸長 又は 減反率 | 栽培面積 | 地帯別 割合 |
| 宮崎市郡 | 222 ^{ha} | 7% | 100% | 267 ^{ha} | 6% | 120% | 249 ^{ha} | 6% |
| 東諸県郡 | 299 | 9 | 100 | 266 | 6 | 89 | 385 | 10 |
| 南那珂市郡 | 595 | 17 | 100 | 660 | 17 | 111 | 411 | 10 |
| 北諸県市郡 | 382 | 11 | 100 | 824 | 21 | 216 | 946 | 23 |
| 西諸県市郡 | 425 | 12 | 100 | 600 | 15 | 141 | 746 | 18 |
| 児湯市郡 | 1,453 | 42 | 100 | 1,268 | 32 | 87 | 1,209 | 30 |
| 東旧杵市郡 | 32 | 1 | 100 | 34 | 1 | 106 | 53 | 1 |
| 西旧杵郡 | 24 | 1 | 100 | 81 | 2 | 337 | 96 | 2 |
| 県計 | 3,432 | 100 | 100 | 4,000 | 100 | 117 | 4,095 | 100 |

4 普通陸稻

| 地帯別 | 基準年次(昭34) | | | 昭 3 5 | | | 昭 3 6 | |
|-------|-------------------|-----------|-----------------|-------------------|-----------|-----------------|------------------|-----------|
| | 栽培面積 | 地帯別 割合 | 伸長 又は 減反率 | 栽培面積 | 地帯別 割合 | 伸長 又は 減反率 | 栽培面積 | 地帯別 割合 |
| 宮崎市郡 | 218 ^{ha} | 7% | 100% | 135 ^{ha} | 7% | 62% | 66 ^{ha} | 8% |
| 東諸県郡 | 256 | 9 | 100 | 210 | 11 | 82 | 99 | 13 |
| 南那珂市郡 | — | — | — | — | — | — | — | — |
| 北諸県市郡 | 663 | 21 | 100 | 353 | 18 | 53 | 91 | 12 |
| 西諸県市郡 | 1,245 | 41 | 100 | 729 | 36 | 58 | 193 | 25 |
| 児湯市郡 | 192 | 6 | 100 | 190 | 9 | 99 | — | — |
| 東旧杵市郡 | 118 | 4 | 100 | 120 | 6 | 101 | 98 | 12 |
| 西旧杵郡 | 376 | 12 | 100 | 263 | 13 | 70 | 239 | 30 |
| 県計 | 3,068 | 100 | 100 | 2,000 | 100 | 65 | 786 | 100 |

| 伸 長 又 減反率 | 昭 3 7 | | | 昭 3 8 | | | 昭 3 9 | | |
|-----------------|-------|------------|-----------------|-------|------------|-----------------|-------|------------|-----------------|
| | 栽培面積 | 地帯別 割 合 | 伸 長 又 割 合 | 栽培面積 | 地帯別 割 合 | 伸 長 又 割 合 | 栽培面積 | 地帯別 割 合 | 伸 長 又 減反率 |
| % | ha | % | % | ha | % | % | ha | % | % |
| 112 | 230 | 6 | 103 | 170 | 5 | 77 | 170 | 5 | 77 |
| 129 | 300 | 8 | 100 | 205 | 7 | 69 | 205 | 7 | 69 |
| 69 | 410 | 11 | 69 | 400 | 13 | 67 | 400 | 13 | 67 |
| 248 | 730 | 20 | 191 | 590 | 20 | 154 | 590 | 20 | 154 |
| 175 | 700 | 19 | 165 | 575 | 19 | 135 | 575 | 19 | 135 |
| 83 | 1,200 | 33 | 83 | 940 | 31 | 65 | 940 | 31 | 65 |
| 165 | 50 | 1 | 156 | 45 | 2 | 140 | 45 | 2 | 140 |
| 400 | 80 | 2 | 333 | 75 | 3 | 312 | 75 | 3 | 312 |
| 119 | 3,700 | 100 | 108 | 3,000 | 100 | 87 | 3,000 | 100 | 87 |

| 伸 長 又 減反率 | 昭 3 7 | | | 昭 3 8 | | | 昭 3 9 | | |
|-----------------|-------|------------|-----------------|-------|------------|-----------------|-------|------------|-----------------|
| | 栽培面積 | 地帯別 割 合 | 伸 長 又 割 合 | 栽培面積 | 地帯別 割 合 | 伸 長 又 割 合 | 栽培面積 | 地帯別 割 合 | 伸 長 又 減反率 |
| % | ha | % | % | ha | % | % | ha | % | % |
| 30 | 50 | 8 | 23 | 45 | 9 | 21 | 45 | 9 | 21 |
| 38 | 75 | 13 | 29 | 60 | 12 | 24 | 60 | 12 | 24 |
| — | — | — | — | — | — | — | — | — | — |
| 14 | 70 | 11 | 10 | 60 | 12 | 9 | 60 | 12 | 9 |
| 1.6 | 150 | 25 | 12 | 125 | 25 | 10 | 125 | 25 | 10 |
| — | — | — | — | — | — | — | — | — | — |
| 83 | 75 | 13 | 64 | 60 | 12 | 51 | 60 | 12 | 51 |
| 64 | 180 | 30 | 48 | 150 | 30 | 40 | 150 | 30 | 40 |
| 25 | 600 | 100 | 19 | 500 | 100 | 16 | 500 | 100 | 16 |

5 小 麦

| 地 帯 別 | 基 準 年 次 (昭 3 4) | | | 昭 3 5 | | | 昭 3 6 | | |
|-----------|---------------------|-----------------|---------------------|---------------------|-----------------|---------------------|---------------------|-----------------|--|
| | 栽培面積 | 地帯別 割 合 | 伸 長 又 は 減 反 率 | 栽培面積 | 地帯別 割 合 | 伸 長 又 は 減 反 率 | 栽培面積 | 地帯別 割 合 | |
| 宮 崎 市 郡 | 1,914 ^{ha} | 16 [%] | 100 [%] | 1,861 ^{ha} | 15 [%] | 97 [%] | 1,817 ^{ha} | 14 [%] | |
| 東 諸 県 郡 | 1,024 | 8 | 100 | 909 | 7 | 89 | 1,025 | 8 | |
| 南 那 珂 市 郡 | 903 | 7 | 100 | 1,010 | 8 | 111 | 1,246 | 10 | |
| 北 諸 県 市 郡 | 2,090 | 17 | 100 | 2,335 | 19 | 112 | 2,476 | 19 | |
| 西 諸 県 市 郡 | 1,654 | 13 | 100 | 1,587 | 13 | 96 | 1,711 | 13 | |
| 児 湯 市 郡 | 2,584 | 21 | 100 | 2,533 | 21 | 98 | 2,385 | 18 | |
| 東 旧 杵 市 郡 | 1,667 | 13 | 100 | 1,639 | 12 | 92 | 1,815 | 14 | |
| 西 旧 杵 郡 | 583 | 5 | 100 | 558 | 5 | 96 | 554 | 4 | |
| 県 計 | 12,419 | 100 | 100 | 12,332 | 100 | 99 | 13,029 | 100 | |

6 大 麦

| 地 帯 別 | 基 準 年 次 (昭 3 4) | | | 昭 3 5 | | | 昭 3 6 | | |
|-----------|-------------------|----------------|---------------------|------------------|----------------|---------------------|------------------|----------------|--|
| | 栽培面積 | 地帯別 割 合 | 伸 長 又 は 減 反 率 | 栽培面積 | 地帯別 割 合 | 伸 長 又 は 減 反 率 | 栽培面積 | 地帯別 割 合 | |
| 宮 崎 市 郡 | 20 ^{ha} | 3 [%] | 100 [%] | 18 ^{ha} | 2 [%] | 90 [%] | 16 ^{ha} | 2 [%] | |
| 東 諸 県 郡 | 31 | 4 | 100 | 30 | 3 | 97 | 27 | 3 | |
| 南 那 珂 市 郡 | — | — | — | — | — | — | — | — | |
| 北 諸 県 市 郡 | 6 | 1 | 100 | 7 | 1 | 116 | 9 | 1 | |
| 西 諸 県 市 郡 | 4 | 0 | 100 | 19 | 2 | 475 | 67 | 7 | |
| 児 湯 市 郡 | — | — | — | 1 | — | — | — | — | |
| 東 旧 杵 市 郡 | 60 | 8 | 100 | 65 | 7 | 108 | 40 | 4 | |
| 西 旧 杵 郡 | 638 | 84 | 100 | 770 | 85 | 120 | 755 | 83 | |
| 県 計 | 759 | 100 | 100 | 910 | 100 | 120 | 914 | 100 | |

| 伸長は 又減反率 | 昭 3 7 | | | 昭 3 8 | | | 昭 3 9 | | |
|-------------|---------------------|-----------|-------------|---------------------|-----------|-------------|---------------------|-----------|-------------|
| | 栽培面積 | 地帯別 割合 | 伸長は 又減反率 | 栽培面積 | 地帯別 割合 | 伸長は 又減反率 | 栽培面積 | 地帯別 割合 | 伸長は 又減反率 |
| 95% | 1,760 ^{ha} | 14% | 92% | 1,780 ^{ha} | 14% | 93% | 1,810 ^{ha} | 14% | 95% |
| 100 | 995 | 8 | 97 | 1,000 | 8 | 98 | 1,010 | 8 | 99 |
| 138 | 1,200 | 10 | 132 | 1,210 | 10 | 134 | 1,230 | 10 | 136 |
| 118 | 2,395 | 19 | 114 | 2,410 | 19 | 115 | 2,450 | 19 | 117 |
| 103 | 1,655 | 13 | 100 | 1,670 | 13 | 101 | 1,695 | 13 | 102 |
| 92 | 2,305 | 18 | 89 | 2,320 | 18 | 90 | 2,355 | 18 | 91 |
| 109 | 1,750 | 14 | 105 | 1,760 | 14 | 106 | 1,790 | 14 | 107 |
| 95 | 540 | 4 | 92 | 550 | 4 | 94 | 560 | 4 | 96 |
| 105 | 12,600 | 100 | 101 | 12,700 | 100 | 102 | 12,900 | 100 | 104 |

| 伸長は 又減反率 | 昭 3 7 | | | 昭 3 8 | | | 昭 3 9 | | |
|-------------|------------------|-----------|-------------|------------------|-----------|-------------|------------------|-----------|-------------|
| | 栽培面積 | 地帯別 割合 | 伸長は 又減反率 | 栽培面積 | 地帯別 割合 | 伸長は 又減反率 | 栽培面積 | 地帯別 割合 | 伸長は 又減反率 |
| 80% | 15 ^{ha} | 2% | 80% | 15 ^{ha} | 2% | 80% | 15 ^{ha} | 2% | 80% |
| 87 | 25 | 3 | 80 | 25 | 3 | 80 | 25 | 3 | 80 |
| — | — | — | — | — | — | — | — | — | — |
| 150 | 10 | 1 | 167 | 10 | 1 | 167 | 10 | 1 | 167 |
| 1,675 | 65 | 7 | 1,625 | 65 | 7 | 1,625 | 65 | 7 | 1,625 |
| — | — | — | — | — | — | — | — | — | — |
| 67 | 40 | 4 | 67 | 40 | 4 | 67 | 40 | 4 | 67 |
| 118 | 745 | 83 | 116 | 745 | 83 | 116 | 745 | 83 | 116 |
| 120 | 900 | 100 | 118 | 900 | 100 | 118 | 900 | 100 | 118 |

7 裸 麦

| 地 帯 別 | 基 準 年 次 (昭 3 4) | | | 昭 3 5 | | | 昭 3 6 | |
|-----------|---------------------|-----------------|-------------------|---------------------|-----------------|-------------------|---------------------|-----------------|
| | 栽培面積 | 地帯別 割 合 | 伸 長 又 は 減反率 | 栽培面積 | 地帯別 割 合 | 伸 長 又 は 減反率 | 栽培面積 | 地帯別 割 合 |
| 宮 崎 市 郡 | 2,680 ^{ha} | 13 [%] | 100 [%] | 2,084 ^{ha} | 13 [%] | 78 [%] | 1,433 ^{ha} | 11 [%] |
| 東 諸 県 郡 | 1,137 | 6 | 100 | 1,034 | 6 | 91 | 741 | 6 |
| 南 那 珂 市 郡 | 1,395 | 7 | 100 | 1,329 | 8 | 95 | 1,077 | 8 |
| 北 諸 県 市 郡 | 4,495 | 23 | 100 | 5,348 | 21 | 74 | 2,622 | 20 |
| 西 諸 県 市 郡 | 3,288 | 17 | 100 | 2,839 | 17 | 86 | 2,315 | 18 |
| 児 湯 市 郡 | 2,617 | 13 | 100 | 1,915 | 12 | 73 | 1,383 | 11 |
| 東 旧 杵 市 郡 | 3,807 | 19 | 100 | 3,205 | 20 | 84 | 3,002 | 23 |
| 西 旧 杵 郡 | 330 | 2 | 100 | 476 | 3 | 144 | 314 | 3 |
| 県 計 | 19,749 | 100 | 100 | 16,230 | 100 | 82 | 12,887 | 100 |

8 な た ね

| 地 帯 別 | 基 準 年 次 (昭 3 4) | | | 昭 3 5 | | | 昭 3 6 | |
|-----------|---------------------|-----------------|-------------------|---------------------|-----------------|-------------------|---------------------|-----------------|
| | 栽培面積 | 地帯別 割 合 | 伸 長 又 は 減反率 | 栽培面積 | 地帯別 割 合 | 伸 長 又 は 減反率 | 栽培面積 | 地帯別 割 合 |
| 宮 崎 市 郡 | 1,158 ^{ha} | 14 [%] | 100 [%] | 1,765 ^{ha} | 16 [%] | 151 [%] | 1,479 ^{ha} | 11 [%] |
| 東 諸 県 郡 | 643 | 8 | 100 | 650 | 6 | 101 | 866 | 6 |
| 南 那 珂 市 郡 | 565 | 7 | 100 | 558 | 5 | 99 | 689 | 5 |
| 北 諸 県 市 郡 | 2,438 | 28 | 100 | 3,213 | 29 | 132 | 4,324 | 31 |
| 西 諸 県 市 郡 | 2,448 | 28 | 100 | 3,488 | 31 | 142 | 4,672 | 33 |
| 児 湯 市 郡 | 1,029 | 12 | 100 | 1,221 | 11 | 118 | 1,703 | 12 |
| 東 旧 杵 市 郡 | 77 | 1 | 100 | 97 | 1 | 126 | 99 | 1 |
| 西 旧 杵 郡 | 132 | 2 | 100 | 148 | 1 | 112 | 128 | 1 |
| 県 計 | 8,500 | 100 | 100 | 11,140 | 100 | 131 | 13,960 | 100 |

| 伸長 又は 減反率 | 昭 3 7 | | | 昭 3 8 | | | 昭 3 9 | | |
|-----------------|--------|-----------|-----------------|-------|-----------|-----------------|-------|-----------|-----------------|
| | 栽培面積 | 地帯別 割合 | 伸長 又は 減反率 | 栽培面積 | 地帯別 割合 | 伸長 又は 減反率 | 栽培面積 | 地帯別 割合 | 伸長 又は 減反率 |
| | | | | | | | | | |
| 53 | 1,155 | 11 | 43 | 930 | 11 | 35 | 740 | 11 | 27 |
| 65 | 600 | 6 | 53 | 485 | 6 | 43 | 385 | 6 | 34 |
| 77 | 870 | 8 | 62 | 700 | 8 | 50 | 560 | 8 | 40 |
| 58 | 2,115 | 20 | 47 | 1,710 | 20 | 38 | 1,360 | 20 | 30 |
| 70 | 1,870 | 18 | 57 | 1,510 | 18 | 46 | 1,200 | 18 | 36 |
| 53 | 1,115 | 11 | 43 | 900 | 11 | 34 | 720 | 11 | 28 |
| 79 | 2,425 | 23 | 64 | 1,965 | 23 | 52 | 1,575 | 24 | 41 |
| 95 | 250 | 3 | 76 | 200 | 3 | 60 | 160 | 2 | 48 |
| 65 | 10,400 | 100 | 53 | 8,400 | 100 | 43 | 6,700 | 100 | 34 |

| 伸長 又は 減反率 | 昭 3 7 | | | 昭 3 8 | | | 昭 3 9 | | |
|-----------------|--------|-----------|-----------------|--------|-----------|-----------------|--------|-----------|-----------------|
| | 栽培面積 | 地帯別 割合 | 伸長 又は 減反率 | 栽培面積 | 地帯別 割合 | 伸長 又は 減反率 | 栽培面積 | 地帯別 割合 | 伸長 又は 減反率 |
| | | | | | | | | | |
| 127 | 1,300 | 11 | 111 | 1,320 | 11 | 113 | 1,320 | 11 | 113 |
| 135 | 760 | 6 | 118 | 770 | 6 | 120 | 770 | 6 | 120 |
| 122 | 605 | 5 | 107 | 615 | 5 | 109 | 615 | 5 | 109 |
| 178 | 3,815 | 31 | 156 | 3,880 | 31 | 159 | 3,880 | 31 | 159 |
| 191 | 4,125 | 33 | 168 | 4,195 | 33 | 171 | 4,195 | 33 | 171 |
| 165 | 1,500 | 12 | 146 | 1,525 | 12 | 148 | 1,525 | 12 | 148 |
| 128 | 85 | 1 | 110 | 85 | 1 | 110 | 85 | 1 | 110 |
| 97 | 110 | 1 | 83 | 110 | 1 | 83 | 110 | 1 | 83 |
| 164 | 12,300 | 100 | 144 | 12,500 | 100 | 147 | 12,500 | 100 | 147 |

9 大 豆

| 地 帯 別 | 基 準 年 次 (昭 3 4) | | | 昭 3 5 | | | 昭 3 6 | |
|-----------|-------------------|-----------------|-------------------|-------------------|-----------------|-------------------|-------------------|----------------|
| | 栽培面積 | 地帯別 割 合 | 伸 長 又 は 減反率 | 栽培面積 | 地帯別 割 合 | 伸 長 又 は 減反率 | 栽培面積 | 地帯別 割 合 |
| 宮 崎 市 郡 | 565 ^{ha} | 10 [%] | 100 [%] | 536 ^{ha} | 10 [%] | 95 [%] | 438 ^{ha} | 9 [%] |
| 東 諸 県 郡 | 459 | 9 | 100 | 543 | 10 | 118 | 538 | 11 |
| 南 那 珂 市 郡 | 572 | 10 | 100 | 483 | 9 | 84 | 478 | 10 |
| 北 諸 県 市 郡 | 1,517 | 28 | 100 | 1,439 | 28 | 95 | 1,357 | 27 |
| 西 諸 県 市 郡 | 1,066 | 20 | 100 | 969 | 19 | 91 | 885 | 18 |
| 児 湯 市 郡 | 574 | 10 | 100 | 547 | 10 | 95 | 539 | 11 |
| 東 旧 杵 市 郡 | 381 | 7 | 100 | 387 | 7 | 100 | 463 | 9 |
| 西 旧 杵 郡 | 326 | 6 | 100 | 286 | 6 | 88 | 284 | 5 |
| 県 計 | 5,460 | 100 | 100 | 5,190 | 100 | 95 | 4,982 | 100 |

10 落 花 生

| 地 帯 別 | 基 準 年 次 (昭 3 4) | | | 昭 3 5 | | | 昭 3 6 | |
|-----------|-------------------|-----------------|-------------------|-------------------|-----------------|-------------------|-------------------|-----------------|
| | 栽培面積 | 地帯別 割 合 | 伸 長 又 は 減反率 | 栽培面積 | 地帯別 割 合 | 伸 長 又 は 減反率 | 栽培面積 | 地帯別 割 合 |
| 宮 崎 市 郡 | 175 ^{ha} | 20 [%] | 100 [%] | 191 ^{ha} | 21 [%] | 109 [%] | 196 ^{ha} | 20 [%] |
| 東 諸 県 郡 | 95 | 10 | 100 | 67 | 7 | 70 | 62 | 6 |
| 南 那 珂 市 郡 | 35 | 4 | 100 | 39 | 4 | 111 | 36 | 4 |
| 北 諸 県 市 郡 | 115 | 13 | 100 | 106 | 12 | 92 | 104 | 11 |
| 西 諸 県 市 郡 | 170 | 20 | 100 | 158 | 18 | 93 | 145 | 16 |
| 児 湯 市 郡 | 235 | 26 | 100 | 295 | 32 | 125 | 318 | 34 |
| 東 旧 杵 市 郡 | 60 | 6 | 100 | 49 | 5 | 82 | 79 | 8 |
| 西 旧 杵 郡 | 5 | 1 | 100 | 5 | 1 | 100 | 5 | 1 |
| 県 計 | 890 | 100 | 100 | 910 | 100 | 102 | 945 | 100 |

| 伸長 又は 減反率 | 昭 3 7 | | | 昭 3 8 | | | 昭 3 9 | | |
|-----------------|-------|-----------|-----------------|-------|-----------|-----------------|-------|-----------|-----------------|
| | 栽培面積 | 地帯別 割合 | 伸長 又は 減反率 | 栽培面積 | 地帯別 割合 | 伸長 又は 減反率 | 栽培面積 | 地帯別 割合 | 伸長 又は 減反率 |
| 78 | 415 | 9 | 73 | 395 | 9 | 70 | 370 | 9 | 65 |
| 117 | 510 | 11 | 111 | 490 | 11 | 107 | 455 | 11 | 99 |
| 84 | 450 | 10 | 79 | 430 | 10 | 75 | 400 | 10 | 70 |
| 89 | 1,280 | 27 | 84 | 1,225 | 27 | 81 | 1,150 | 27 | 76 |
| 83 | 835 | 18 | 78 | 800 | 18 | 75 | 745 | 18 | 70 |
| 93 | 510 | 11 | 89 | 490 | 11 | 85 | 455 | 11 | 79 |
| 121 | 435 | 9 | 114 | 415 | 9 | 109 | 385 | 9 | 100 |
| 87 | 265 | 5 | 81 | 255 | 5 | 78 | 240 | 5 | 73 |
| 91 | 4,700 | 100 | 86 | 4,500 | 100 | 82 | 4,200 | 100 | 77 |

| 伸長 又は 減反率 | 昭 3 7 | | | 昭 3 8 | | | 昭 3 9 | | |
|-----------------|-------|-----------|-----------------|-------|-----------|-----------------|-------|-----------|-----------------|
| | 栽培面積 | 地帯別 割合 | 伸長 又は 減反率 | 栽培面積 | 地帯別 割合 | 伸長 又は 減反率 | 栽培面積 | 地帯別 割合 | 伸長 又は 減反率 |
| 112 | 415 | 21 | 237 | 520 | 21 | 297 | 520 | 21 | 297 |
| 65 | 140 | 7 | 147 | 180 | 7 | 189 | 180 | 7 | 189 |
| 102 | 75 | 4 | 214 | 95 | 4 | 271 | 95 | 4 | 271 |
| 90 | 220 | 11 | 191 | 305 | 12 | 265 | 305 | 12 | 265 |
| 85 | 305 | 15 | 179 | 400 | 16 | 235 | 400 | 16 | 235 |
| 135 | 670 | 33 | 285 | 785 | 31 | 334 | 785 | 31 | 334 |
| 132 | 165 | 8 | 275 | 205 | 8 | 341 | 205 | 8 | 341 |
| 100 | 10 | 1 | 200 | 10 | 1 | 200 | 10 | 1 | 200 |
| 106 | 2,000 | 100 | 225 | 2,500 | 100 | 281 | 2,500 | 100 | 281 |

11 暖地ト—ト

| 地帯別 | 基準年次(昭34) | | | 昭 3 5 | | | 昭 3 6 | |
|-------|-----------|-------|---------|-------|-------|---------|-------|-------|
| | 栽培面積 | 地帯別割合 | 伸長又は減反率 | 栽培面積 | 地帯別割合 | 伸長又は減反率 | 栽培面積 | 地帯別割合 |
| | ha | % | % | ha | % | % | ha | % |
| 宮崎市郡 | | | | 1 | 20 | | 3 | 10 |
| 東諸県郡 | | | | 0.3 | 6 | | 1 | 3 |
| 南那珂市郡 | | | | 1 | 20 | | 5 | 16 |
| 北諸県市郡 | | | | 0.6 | 12 | | 8 | 26 |
| 西諸県市郡 | | | | 0.4 | 8 | | 2.4 | 8 |
| 児湯市郡 | | | | 1 | 20 | | 10 | 32 |
| 東旧杵市郡 | | | | 0.7 | 14 | | 1 | 3 |
| 西旧杵郡 | | | | — | — | | 0.3 | 1 |
| 県計 | — | — | — | 5 | 100 | — | 31 | 100 |

12 甘しよ

| 地帯別 | 基準年次(昭34) | | | 昭 3 5 | | | 昭 3 6 | |
|-------|-----------|-------|---------|--------|-------|---------|--------|-------|
| | 栽培面積 | 地帯別割合 | 伸長又は減反率 | 栽培面積 | 地帯別割合 | 伸長又は減反率 | 栽培面積 | 地帯別割合 |
| | ha | % | % | ha | % | % | ha | % |
| 宮崎市郡 | 3,022 | 11 | 100 | 2,633 | 11 | 87 | 2,591 | 10 |
| 東諸県郡 | 1,259 | 5 | 100 | 1,028 | 4 | 82 | 1,101 | 4 |
| 南那珂市郡 | 1,964 | 7 | 100 | 1,705 | 7 | 87 | 2,070 | 8 |
| 北諸県市郡 | 7,789 | 28 | 100 | 7,276 | 29 | 93 | 7,690 | 28 |
| 西諸県市郡 | 4,479 | 16 | 100 | 4,300 | 17 | 96 | 4,951 | 18 |
| 児湯市郡 | 6,190 | 22 | 100 | 5,497 | 22 | 88 | 6,017 | 22 |
| 東旧杵市郡 | 2,673 | 10 | 100 | 2,401 | 9 | 90 | 2,363 | 9 |
| 西旧杵郡 | 324 | 1 | 100 | 360 | 1 | 111 | 317 | 1 |
| 県計 | 27,700 | 100 | 100 | 25,200 | 100 | 91 | 27,100 | 100 |

| 伸長 又 減反率 | 昭 3 7 | | | 昭 3 8 | | | 昭 3 9 | | |
|----------------|-------|-----------|----------------|-------|-----------|----------------|-------|-----------|----------------|
| | 栽培面積 | 地帯別 割合 | 伸長 又 減反率 | 栽培面積 | 地帯別 割合 | 伸長 又 減反率 | 栽培面積 | 地帯別 割合 | 伸長 又 減反率 |
| | ha | % | % | ha | % | % | ha | % | % |
| | 19 | 12 | | 50 | 10 | | 140 | 9 | |
| | 6 | 4 | | - | - | | - | - | |
| | 5 | 3 | | - | - | | - | - | |
| | 23 | 15 | | 120 | 24 | | 430 | 29 | |
| | 12 | 8 | | 100 | 20 | | 410 | 27 | |
| | 89 | 58 | | 230 | 46 | | 520 | 35 | |
| | - | - | | - | - | | - | - | |
| | - | - | | - | - | | - | - | |
| - | 154 | 100 | - | 500 | 100 | - | 1,500 | 100 | - |

| 伸長 又 減反率 | 昭 3 7 | | | 昭 3 8 | | | 昭 3 9 | | |
|----------------|--------|-----------|----------------|--------|-----------|----------------|--------|-----------|----------------|
| | 栽培面積 | 地帯別 割合 | 伸長 又 減反率 | 栽培面積 | 地帯別 割合 | 伸長 又 減反率 | 栽培面積 | 地帯別 割合 | 伸長 又 減反率 |
| | ha | % | % | ha | % | % | ha | % | % |
| 86 | 2,490 | 10 | 82 | 2,490 | 10 | 82 | 2,490 | 10 | 82 |
| 87 | 1,015 | 4 | 81 | 1,015 | 4 | 81 | 1,015 | 4 | 81 |
| 105 | 1,910 | 8 | 97 | 1,910 | 8 | 97 | 1,910 | 8 | 97 |
| 98 | 6,995 | 28 | 90 | 6,995 | 28 | 90 | 6,995 | 28 | 90 |
| 111 | 4,570 | 18 | 102 | 4,570 | 18 | 102 | 4,570 | 18 | 102 |
| 97 | 5,550 | 22 | 90 | 5,550 | 22 | 90 | 5,550 | 22 | 90 |
| 88 | 2,180 | 9 | 82 | 2,180 | 9 | 82 | 2,180 | 9 | 82 |
| 98 | 290 | 1 | 90 | 290 | 1 | 90 | 290 | 1 | 90 |
| 98 | 25,000 | 100 | 90 | 25,000 | 100 | 90 | 25,000 | 100 | 90 |

13 秋 馬 鈴 しよ

| 地 帯 別 | 基準年次(昭34) | | | 昭 3 5 | | | 昭 3 6 | |
|-----------|-------------------|-----------------|-------------------|-------------------|-----------------|-------------------|-------------------|-----------------|
| | 栽培面積 | 地帯別 割 合 | 伸 長 又 は 減反率 | 栽培面積 | 地帯別 割 合 | 伸 長 又 は 減反率 | 栽培面積 | 地帯別 割 合 |
| 宮 崎 市 郡 | 186 ^{ha} | 18 [%] | 100 [%] | 217 ^{ha} | 14 [%] | 117 [%] | 218 ^{ha} | 13 [%] |
| 東 諸 県 郡 | 39 | 4 | 100 | 73 | 5 | 187 | 104 | 6 |
| 南 那 珂 市 郡 | 310 | 30 | 100 | 306 | 20 | 99 | 335 | 19 |
| 北 諸 県 市 郡 | 24 | 2 | 100 | 56 | 4 | 233 | 93 | 6 |
| 西 諸 県 市 郡 | 28 | 3 | 100 | 18 | 1 | 64 | 52 | 3 |
| 児 湯 市 郡 | 315 | 31 | 100 | 668 | 44 | 212 | 724 | 43 |
| 東 旧 杵 市 郡 | 121 | 12 | 100 | 165 | 12 | 136 | 174 | 10 |
| 西 旧 杵 郡 | — | — | — | — | — | — | — | — |
| 県 計 | 1,023 | 100 | 100 | 1,503 | 100 | 146 | 1,700 | 100 |

14 え ん ど う

| 地 帯 別 | 基準年次(昭34) | | | 昭 3 5 | | | 昭 3 6 | |
|-----------|-------------------|-----------------|-------------------|------------------|-----------------|-------------------|------------------|-----------------|
| | 栽培面積 | 地帯別 減反率 | 伸 長 又 は 減反率 | 栽培面積 | 地帯別 割 合 | 伸 長 又 は 減反率 | 栽培面積 | 地帯別 割 合 |
| 宮 崎 市 郡 | 171 ^{ha} | 33 [%] | 100 [%] | 55 ^{ha} | 20 [%] | 32 [%] | 95 ^{ha} | 30 [%] |
| 東 諸 県 郡 | 18 | 3 | 100 | 10 | 4 | 55 | 8 | 3 |
| 南 那 珂 市 郡 | 91 | 18 | 100 | 46 | 17 | 50 | 50 | 16 |
| 北 諸 県 市 郡 | 34 | 6 | 100 | 24 | 9 | 70 | 26 | 8 |
| 西 諸 県 市 郡 | 28 | 6 | 100 | 19 | 7 | 68 | 30 | 9 |
| 児 湯 市 郡 | 77 | 15 | 100 | 58 | 21 | 75 | 51 | 16 |
| 東 旧 杵 市 郡 | 81 | 16 | 100 | 49 | 18 | 60 | 49 | 15 |
| 西 旧 杵 郡 | 14 | 3 | 100 | 13 | 4 | 93 | 11 | 3 |
| 県 計 | 514 | 100 | 100 | 274 | 100 | 53 | 320 | 100 |

| 伸長 又は 減反率 | 昭 3 7 | | | 昭 3 8 | | | 昭 3 9 | | |
|-----------------|-------|-----------|-----------------|-------|-----------|-----------------|-------|-----------|-----------------|
| | 栽培面積 | 地帯別 割合 | 伸長 又は 減反率 | 栽培面積 | 地帯別 割合 | 伸長 又は 減反率 | 栽培面積 | 地帯別 割合 | 伸長 又は 減反率 |
| | | | | | | | | | |
| 117 | 220 | 11 | 118 | 220 | 10 | 118 | 220 | 9 | 118 |
| 266 | 120 | 6 | 307 | 140 | 6 | 358 | 160 | 6 | 409 |
| 108 | 570 | 28 | 184 | 670 | 29 | 215 | 810 | 32 | 260 |
| 386 | 100 | 5 | 416 | 100 | 5 | 416 | 120 | 5 | 500 |
| 185 | 55 | 3 | 196 | 55 | 3 | 196 | 60 | 3 | 214 |
| 229 | 755 | 38 | 239 | 825 | 38 | 261 | 930 | 37 | 295 |
| 143 | 180 | 9 | 148 | 190 | 9 | 157 | 200 | 8 | 165 |
| — | — | — | — | — | — | — | — | — | — |
| 166 | 2,000 | 100 | 185 | 2,200 | 100 | 215 | 2,500 | 100 | 244 |

| 伸長 又は 減反率 | 昭 3 7 | | | 昭 3 8 | | | 昭 3 9 | | |
|-----------------|-------|-----------|-----------------|-------|-----------|-----------------|-------|-----------|-----------------|
| | 栽培面積 | 地帯別 割合 | 伸長 又は 減反率 | 栽培面積 | 地帯別 割合 | 伸長 又は 減反率 | 栽培面積 | 地帯別 割合 | 伸長 又は 減反率 |
| | | | | | | | | | |
| 55 | 100 | 30 | 58 | 100 | 30 | 58 | 100 | 30 | 58 |
| 44 | 5 | 2 | 28 | 5 | 2 | 28 | 5 | 2 | 28 |
| 55 | 50 | 16 | 55 | 50 | 16 | 55 | 50 | 16 | 55 |
| 76 | 25 | 8 | 74 | 25 | 8 | 74 | 25 | 8 | 74 |
| 107 | 30 | 9 | 107 | 30 | 9 | 107 | 30 | 9 | 107 |
| 66 | 50 | 16 | 64 | 50 | 16 | 64 | 50 | 16 | 64 |
| 60 | 50 | 16 | 62 | 50 | 16 | 62 | 50 | 16 | 62 |
| 8 | 10 | 3 | 7 | 10 | 3 | 7 | 10 | 3 | 7 |
| 62 | 320 | 100 | 62 | 320 | 100 | 62 | 320 | 100 | 62 |

15 たばこ

| 地帯別 | 基準年次(昭34) | | | 昭 3 5 | | | 昭 3 6 | |
|-------|-----------|-----------|-------------|-----------|-----------|-------------|-----------|-----------|
| | 栽培面積 | 地帯別 割合 | 伸長は 又減反率 | 栽培面積 | 地帯別 割合 | 伸長は 又減反率 | 栽培面積 | 地帯別 割合 |
| 宮崎市郡 | ha 321 | % 20 | % 100 | ha 378 | % 20 | % 117 | ha 395 | % 22 |
| 東諸県郡 | 186 | 12 | 100 | 217 | 12 | 117 | 233 | 13 |
| 南那珂市郡 | 218 | 14 | 100 | 245 | 14 | 112 | 207 | 11 |
| 北諸県市郡 | 211 | 13 | 100 | 235 | 13 | 111 | 204 | 11 |
| 西諸県市郡 | 139 | 9 | 100 | 156 | 8 | 112 | 146 | 8 |
| 児湯市郡 | 297 | 18 | 100 | 360 | 19 | 121 | 371 | 21 |
| 東旧杵市郡 | 103 | 6 | 100 | 111 | 6 | 108 | 114 | 6 |
| 西旧杵郡 | 137 | 8 | 100 | 154 | 8 | 112 | 145 | 8 |
| 県計 | 1,612 | 100 | 100 | 1,856 | 100 | 115 | 1,815 | 100 |

16 とまと

| 地帯別 | 基準年次(昭34) | | | 昭 3 5 | | | 昭 3 6 | |
|-------|-----------|-----------|-------------|----------|-----------|-------------|----------|-----------|
| | 栽培面積 | 地帯別 割合 | 伸長は 又減反率 | 栽培面積 | 地帯別 割合 | 伸長は 又減反率 | 栽培面積 | 地帯別 割合 |
| 宮崎市郡 | ha 43 | % 18 | % 100 | ha 56 | % 17 | % 130 | ha 69 | % 19 |
| 東諸県郡 | 8 | 3 | 100 | 13 | 4 | 163 | 20 | 5 |
| 南那珂市郡 | 37 | 16 | 100 | 43 | 13 | 116 | 45 | 12 |
| 北諸県市郡 | 56 | 23 | 100 | 57 | 17 | 101 | 60 | 16 |
| 西諸県市郡 | 37 | 16 | 100 | 51 | 15 | 138 | 56 | 15 |
| 児湯市郡 | 20 | 8 | 100 | 73 | 22 | 365 | 75 | 21 |
| 東旧杵市郡 | 32 | 13 | 100 | 35 | 10 | 109 | 35 | 11 |
| 西旧杵郡 | 8 | 3 | 100 | 5 | 2 | 62 | 5 | 1 |
| 県計 | 241 | 100 | 100 | 333 | 100 | 128 | 365 | 100 |

| 伸 長 又 減反率 | 昭 3 7 | | | 昭 3 8 | | | 昭 3 9 | | |
|-----------------|-------|------------|-----------------|-------|------------|-----------------|-------|------------|-----------------|
| | 栽培面積 | 地帯別 割 合 | 伸 長 又 減反率 | 栽培面積 | 地帯別 割 合 | 伸 長 又 減反率 | 栽培面積 | 地帯別 割 合 | 伸 長 又 減反率 |
| | | | | | | | | | |
| 123 | 447 | 21 | 139 | 496 | 21 | 154 | 549 | 21 | 171 |
| 125 | 261 | 12 | 140 | 290 | 12 | 156 | 322 | 13 | 173 |
| 95 | 248 | 12 | 114 | 286 | 12 | 131 | 330 | 12 | 151 |
| 96 | 238 | 11 | 113 | 267 | 11 | 126 | 291 | 11 | 138 |
| 105 | 158 | 8 | 114 | 177 | 8 | 127 | 200 | 8 | 143 |
| 125 | 431 | 21 | 145 | 477 | 21 | 161 | 508 | 20 | 171 |
| 110 | 128 | 6 | 124 | 138 | 6 | 133 | 150 | 6 | 146 |
| 106 | 179 | 9 | 130 | 199 | 9 | 145 | 220 | 9 | 160 |
| 112 | 2,090 | 100 | 130 | 2,330 | 100 | 144 | 2,573 | 100 | 159 |

| 伸 長 又 減反率 | 昭 3 7 | | | 昭 3 8 | | | 昭 3 9 | | |
|-----------------|-------|------------|-----------------|-------|------------|-----------------|-------|------------|-----------------|
| | 栽培面積 | 地帯別 割 合 | 伸 長 又 減反率 | 栽培面積 | 地帯別 割 合 | 伸 長 又 減反率 | 栽培面積 | 地帯別 割 合 | 伸 長 又 減反率 |
| | | | | | | | | | |
| 160 | 72 | 20 | 167 | 80 | 22 | 186 | 85 | 23 | 198 |
| 250 | 20 | 5 | 250 | 20 | 5 | 250 | 20 | 5 | 250 |
| 121 | 40 | 11 | 108 | 40 | 11 | 108 | 35 | 10 | 95 |
| 107 | 54 | 15 | 96 | 45 | 12 | 80 | 45 | 12 | 80 |
| 151 | 59 | 16 | 159 | 60 | 16 | 162 | 60 | 16 | 162 |
| 375 | 80 | 22 | 400 | 83 | 23 | 415 | 85 | 23 | 425 |
| 109 | 35 | 10 | 109 | 35 | 10 | 109 | 35 | 10 | 109 |
| 62 | 5 | 1 | 62 | 5 | 1 | 62 | 5 | 1 | 62 |
| 151 | 365 | 100 | 151 | 368 | 100 | 152 | 370 | 100 | 153 |

17 き う り

| 地 帯 別 | 基 準 年 次 (昭 3 4) | | | 昭 3 5 | | | 昭 3 6 | |
|-----------|-------------------|------------|---------------------|-------|------------|---------------------|-------|------------|
| | 栽培面積 | 地帯別 割 合 | 伸 長 又 は 減 反 率 | 栽培面積 | 地帯別 割 合 | 伸 長 又 は 減 反 率 | 栽培面積 | 地帯別 割 合 |
| | ha | % | % | ha | % | % | ha | % |
| 宮 崎 市 郡 | 154 | 32 | 100 | 164 | 31 | 106 | 200 | 32 |
| 東 諸 県 郡 | 23 | 5 | 100 | 45 | 9 | 195 | 60 | 10 |
| 南 那 珂 市 郡 | 63 | 13 | 100 | 64 | 12 | 101 | 65 | 10 |
| 北 諸 県 市 郡 | 60 | 13 | 100 | 60 | 12 | 100 | 60 | 10 |
| 西 諸 県 市 郡 | 45 | 9 | 100 | 49 | 9 | 109 | 50 | 8 |
| 児 湯 市 郡 | 46 | 10 | 100 | 48 | 9 | 104 | 95 | 15 |
| 東 旧 杵 市 郡 | 61 | 13 | 100 | 78 | 15 | 127 | 80 | 13 |
| 西 旧 杵 郡 | 22 | 5 | 100 | 14 | 3 | 64 | 14 | 2 |
| 県 計 | 474 | 100 | 100 | 522 | 100 | 109 | 624 | 100 |

18 か ぼ ち ゃ

| 地 帯 別 | 基 準 年 次 (昭 3 4) | | | 昭 3 5 | | | 昭 3 6 | |
|-----------|-------------------|------------|---------------------|-------|------------|---------------------|-------|------------|
| | 栽培面積 | 地帯別 割 合 | 伸 長 又 は 減 反 率 | 栽培面積 | 地帯別 割 合 | 伸 長 又 は 減 反 率 | 栽培面積 | 地帯別 割 合 |
| | ha | % | % | ha | % | % | ha | % |
| 宮 崎 市 郡 | 289 | 40 | 100 | 314 | 39 | 109 | 323 | 39 |
| 東 諸 県 郡 | 49 | 7 | 100 | 59 | 7 | 120 | 61 | 7 |
| 南 那 珂 市 郡 | 62 | 9 | 100 | 67 | 8 | 108 | 70 | 9 |
| 北 諸 県 市 郡 | 69 | 10 | 100 | 81 | 10 | 117 | 83 | 10 |
| 西 諸 県 市 郡 | 60 | 8 | 100 | 60 | 8 | 100 | 60 | 7 |
| 児 湯 市 郡 | 128 | 18 | 100 | 168 | 21 | 131 | 173 | 21 |
| 東 旧 杵 市 郡 | 44 | 6 | 100 | 48 | 6 | 109 | 53 | 6 |
| 西 旧 杵 郡 | 16 | 2 | 100 | 10 | 1 | 62 | 10 | 1 |
| 県 計 | 717 | 100 | 100 | 807 | 100 | 112 | 830 | 100 |

| 伸 長 又 減反率 | 昭 3 7 | | | 昭 3 8 | | | 昭 3 9 | | |
|-----------------|-------|------------|-----------------|-------|------------|-----------------|-------|------------|-----------------|
| | 栽培面積 | 地帯別 割 合 | 伸 長 又 減反率 | 栽培面積 | 地帯別 割 合 | 伸 長 又 減反率 | 栽培面積 | 地帯別 割 合 | 伸 長 又 減反率 |
| | ha | % | % | ha | % | % | ha | % | % |
| 130 | 250 | 34 | 162 | 300 | 36 | 195 | 330 | 37 | 214 |
| 260 | 100 | 14 | 434 | 120 | 15 | 520 | 130 | 14 | 564 |
| 103 | 65 | 9 | 103 | 70 | 8 | 111 | 70 | 8 | 111 |
| 100 | 60 | 8 | 100 | 60 | 7 | 100 | 60 | 7 | 100 |
| 111 | 50 | 7 | 111 | 50 | 6 | 111 | 50 | 6 | 111 |
| 206 | 100 | 14 | 217 | 120 | 14 | 260 | 150 | 16 | 325 |
| 130 | 85 | 12 | 139 | 90 | 11 | 146 | 90 | 10 | 146 |
| 64 | 15 | 2 | 68 | 20 | 3 | 90 | 20 | 2 | 90 |
| 131 | 725 | 100 | 152 | 830 | 100 | 174 | 900 | 100 | 189 |

| 伸 長 又 減反率 | 昭 3 7 | | | 昭 3 8 | | | 昭 3 9 | | |
|-----------------|-------|------------|-----------------|-------|------------|-----------------|-------|------------|-----------------|
| | 栽培面積 | 地帯別 割 合 | 伸 長 又 減反率 | 栽培面積 | 地帯別 割 合 | 伸 長 又 減反率 | 栽培面積 | 地帯別 割 合 | 伸 長 又 減反率 |
| | ha | % | % | ha | % | % | ha | % | % |
| 112 | 355 | 39 | 123 | 380 | 37 | 131 | 440 | 37 | 152 |
| 124 | 65 | 7 | 132 | 80 | 8 | 163 | 90 | 8 | 183 |
| 113 | 75 | 9 | 121 | 80 | 8 | 129 | 100 | 8 | 161 |
| 120 | 85 | 10 | 122 | 90 | 9 | 130 | 100 | 8 | 144 |
| 109 | 65 | 7 | 108 | 70 | 7 | 116 | 80 | 7 | 133 |
| 135 | 190 | 21 | 148 | 250 | 23 | 195 | 280 | 24 | 219 |
| 113 | 55 | 6 | 125 | 70 | 7 | 159 | 80 | 7 | 182 |
| 62 | 10 | 1 | 62 | 10 | 1 | 62 | 10 | 1 | 62 |
| 115 | 900 | 100 | 125 | 1,030 | 100 | 143 | 1,180 | 100 | 164 |

19 す い か

| 地 帯 別 | 基準年次(昭34) | | | 昭 3 5 | | | 昭 3 6 | |
|-----------|-----------|------------|-------------------|----------|------------|-------------------|-----------|------------|
| | 栽培面積 | 地帯別 割 合 | 伸 長 又 は 減反率 | 栽培面積 | 地帯別 割 合 | 伸 長 又 は 減反率 | 栽培面積 | 地帯別 割 合 |
| 宮 崎 市 郡 | ha 122 | % 21 | % 100 | ha 82 | % 18 | % 67 | ha 100 | % 20 |
| 東 諸 県 郡 | 22 | 4 | 100 | 20 | 5 | 91 | 20 | 4 |
| 南 那 珂 市 郡 | 97 | 17 | 100 | 24 | 19 | 87 | 85 | 18 |
| 北 諸 県 市 郡 | 95 | 17 | 100 | 73 | 16 | 77 | 80 | 17 |
| 西 諸 県 市 郡 | 80 | 14 | 100 | 74 | 17 | 92 | 80 | 17 |
| 児 湯 市 郡 | 97 | 17 | 100 | 82 | 18 | 84 | 85 | 18 |
| 東 旧 杵 市 郡 | 44 | 8 | 100 | 27 | 6 | 61 | 23 | 5 |
| 西 旧 杵 郡 | 12 | 2 | 100 | 6 | 1 | 50 | 6 | 1 |
| 県 計 | 569 | 100 | 100 | 448 | 100 | 78 | 479 | 100 |

20 だ い こ ん

| 地 帯 別 | 基準年次(昭34) | | | 昭 3 5 | | | 昭 3 6 | |
|-----------|-----------|------------|-------------------|-----------|------------|-------------------|-----------|------------|
| | 栽培面積 | 地帯別 割 合 | 伸 長 又 は 減反率 | 栽培面積 | 地帯別 割 合 | 伸 長 又 は 減反率 | 栽培面積 | 地帯別 割 合 |
| 宮 崎 市 郡 | ha 580 | % 29 | % 100 | ha 560 | % 23 | % 96 | ha 587 | % 24 |
| 東 諸 県 郡 | 250 | 12 | 100 | 143 | 6 | 57 | 156 | 6 |
| 南 那 珂 市 郡 | 187 | 9 | 100 | 291 | 12 | 156 | 179 | 7 |
| 北 諸 県 市 郡 | 270 | 14 | 100 | 337 | 14 | 124 | 400 | 16 |
| 西 諸 県 市 郡 | 161 | 8 | 100 | 367 | 15 | 228 | 378 | 16 |
| 児 湯 市 郡 | 290 | 14 | 100 | 325 | 13 | 111 | 350 | 14 |
| 東 旧 杵 市 郡 | 215 | 10 | 100 | 356 | 15 | 166 | 338 | 14 |
| 西 旧 杵 郡 | 72 | 4 | 100 | 59 | 2 | 82 | 62 | 3 |
| 県 計 | 2,025 | 100 | 100 | 2,438 | 100 | 120 | 2,450 | 100 |

| 伸長 又は 減反率 | 昭 3 7 | | | 昭 3 8 | | | 昭 3 9 | | |
|-----------------|-------|-----------|-----------------|-------|-----------|-----------------|-------|-----------|-----------------|
| | 栽培面積 | 地帯別 割合 | 伸長 又は 減反率 | 栽培面積 | 地帯別 割合 | 伸長 又は 減反率 | 栽培面積 | 地帯別 割合 | 伸長 又は 減反率 |
| | ha | % | % | ha | % | % | ha | % | % |
| 82 | 120 | 25 | 98 | 150 | 31 | 123 | 200 | 42 | 164 |
| 91 | 20 | 4 | 91 | 20 | 4 | 91 | 20 | 4 | 91 |
| 88 | 80 | 17 | 82 | 80 | 17 | 82 | 80 | 17 | 82 |
| 80 | 75 | 16 | 79 | 75 | 16 | 79 | 75 | 16 | 79 |
| 100 | 80 | 17 | 100 | 80 | 17 | 100 | 80 | 17 | 100 |
| 88 | 80 | 17 | 82 | 80 | 17 | 82 | 80 | 17 | 82 |
| 52 | 20 | 4 | 45 | 20 | 4 | 45 | 20 | 4 | 45 |
| 50 | 5 | 1 | 42 | 5 | 1 | 42 | 5 | 1 | 42 |
| 84 | 480 | 100 | 84 | 480 | 100 | 84 | 480 | 100 | 84 |

| 伸長 又は 減反率 | 昭 3 7 | | | 昭 3 8 | | | 昭 3 9 | | |
|-----------------|-------|-----------|-----------------|-------|-----------|-----------------|-------|-----------|-----------------|
| | 栽培面積 | 地帯別 割合 | 伸長 又は 減反率 | 栽培面積 | 地帯別 割合 | 伸長 又は 減反率 | 栽培面積 | 地帯別 割合 | 伸長 又は 減反率 |
| | ha | % | % | ha | % | % | ha | % | % |
| 101 | 595 | 24 | 102 | 605 | 24 | 104 | 620 | 23 | 106 |
| 62 | 165 | 7 | 66 | 175 | 7 | 70 | 190 | 7 | 76 |
| 96 | 180 | 7 | 96 | 190 | 7 | 102 | 200 | 8 | 107 |
| 148 | 410 | 16 | 151 | 420 | 16 | 155 | 440 | 16 | 162 |
| 235 | 385 | 15 | 239 | 390 | 15 | 242 | 410 | 15 | 255 |
| 120 | 365 | 14 | 125 | 370 | 14 | 127 | 400 | 15 | 137 |
| 157 | 345 | 14 | 160 | 350 | 14 | 163 | 360 | 13 | 167 |
| 86 | 65 | 3 | 90 | 70 | 3 | 97 | 80 | 3 | 111 |
| 120 | 2,510 | 100 | 123 | 2,570 | 100 | 126 | 2,700 | 100 | 133 |

21 さと い も

| 地 帯 別 | 基準年次(昭34) | | | 昭 3 5 | | | 昭 3 6 | |
|-----------|-----------|------------|-------------------|-----------|------------|-------------------|-----------|------------|
| | 栽培面積 | 地帯別 割 合 | 伸 長 又 は 減反率 | 栽培面積 | 地帯別 割 合 | 伸 長 又 は 減反率 | 栽培面積 | 地帯別 割 合 |
| 宮 崎 市 郡 | ha 63 | % 8 | % 100 | ha 192 | % 17 | % 305 | ha 146 | % 16 |
| 東 諸 県 郡 | 22 | 3 | 100 | 24 | 2 | 109 | 20 | 2 |
| 南 那 珂 市 郡 | 80 | 10 | 100 | 141 | 12 | 176 | 70 | 8 |
| 北 諸 県 市 郡 | 184 | 23 | 100 | 239 | 21 | 130 | 259 | 29 |
| 西 諸 県 市 郡 | 143 | 18 | 100 | 254 | 23 | 178 | 227 | 24 |
| 児 湯 市 郡 | 112 | 14 | 100 | 76 | 7 | 68 | 57 | 6 |
| 東 旧 杵 市 郡 | 132 | 16 | 100 | 176 | 16 | 133 | 128 | 13 |
| 西 旧 杵 郡 | 66 | 8 | 100 | 27 | 2 | 41 | 20 | 2 |
| 県 計 | 802 | 100 | 100 | 1,129 | 100 | 140 | 927 | 100 |

22 は く さ い

| 地 帯 別 | 基準年次(昭34) | | | 昭 3 5 | | | 昭 3 6 | |
|-----------|-----------|------------|-------------------|-----------|------------|-------------------|-----------|------------|
| | 栽培面積 | 地帯別 割 合 | 伸 長 又 は 減反率 | 栽培面積 | 地帯別 割 合 | 伸 長 又 は 減反率 | 栽培面積 | 地帯別 割 合 |
| 宮 崎 市 郡 | ha 88 | % 11 | % 100 | ha 121 | % 14 | % 137 | ha 129 | % 15 |
| 東 諸 県 郡 | 56 | 7 | 100 | 38 | 4 | 68 | 38 | 4 |
| 南 那 珂 市 郡 | 125 | 15 | 100 | 136 | 16 | 101 | 128 | 15 |
| 北 諸 県 市 郡 | 110 | 13 | 100 | 119 | 14 | 108 | 125 | 14 |
| 西 諸 県 市 郡 | 112 | 14 | 100 | 143 | 17 | 128 | 149 | 17 |
| 児 湯 市 郡 | 111 | 13 | 100 | 113 | 13 | 102 | 115 | 13 |
| 東 旧 杵 市 郡 | 123 | 15 | 100 | 123 | 15 | 100 | 126 | 15 |
| 西 旧 杵 郡 | 95 | 12 | 100 | 62 | 7 | 65 | 60 | 7 |
| 県 計 | 820 | 100 | 100 | 845 | 100 | 103 | 870 | 100 |

| 伸長 又は 減反率 | 昭 37 | | | 昭 38 | | | 昭 39 | | |
|-----------------|------|-----------|-----------------|------|-----------|-----------------|------|-----------|-----------------|
| | 栽培面積 | 地帯別 割合 | 伸長 又は 減反率 | 栽培面積 | 地帯別 割合 | 伸長 又は 減反率 | 栽培面積 | 地帯別 割合 | 伸長 又は 減反率 |
| | ha | % | % | ha | % | % | ha | % | % |
| 232 | 130 | 14 | 206 | 130 | 14 | 206 | 130 | 14 | 206 |
| 90 | 30 | 3 | 136 | 30 | 3 | 136 | 30 | 3 | 136 |
| 88 | 60 | 7 | 75 | 60 | 7 | 75 | 60 | 7 | 75 |
| 141 | 290 | 31 | 158 | 290 | 31 | 158 | 290 | 31 | 158 |
| 159 | 240 | 26 | 168 | 240 | 26 | 168 | 240 | 26 | 168 |
| 51 | 50 | 5 | 45 | 50 | 5 | 45 | 50 | 5 | 45 |
| 97 | 110 | 12 | 83 | 110 | 12 | 83 | 110 | 12 | 83 |
| 30 | 20 | 2 | 30 | 20 | 2 | 30 | 20 | 2 | 30 |
| 115 | 930 | 100 | 115 | 930 | 100 | 115 | 930 | 100 | 115 |

| 伸長 又は 減反率 | 昭 37 | | | 昭 38 | | | 昭 39 | | |
|-----------------|------|-----------|-----------------|------|-----------|-----------------|-------|-----------|-----------------|
| | 栽培面積 | 地帯別 割合 | 伸長 又は 減反率 | 栽培面積 | 地帯別 割合 | 伸長 又は 減反率 | 栽培面積 | 地帯別 割合 | 伸長 又は 減反率 |
| | ha | % | % | ha | % | % | ha | % | % |
| 147 | 130 | 15 | 148 | 135 | 14 | 153 | 140 | 14 | 159 |
| 68 | 40 | 3 | 71 | 40 | 4 | 71 | 45 | 5 | 80 |
| 102 | 130 | 15 | 104 | 140 | 15 | 112 | 150 | 15 | 120 |
| 114 | 130 | 15 | 118 | 140 | 15 | 127 | 150 | 15 | 136 |
| 133 | 150 | 17 | 134 | 160 | 17 | 143 | 170 | 17 | 152 |
| 104 | 120 | 13 | 108 | 130 | 14 | 117 | 140 | 14 | 126 |
| 102 | 130 | 15 | 106 | 135 | 15 | 110 | 140 | 14 | 114 |
| 63 | 60 | 7 | 63 | 60 | 6 | 63 | 65 | 6 | 68 |
| 106 | 890 | 100 | 108 | 940 | 100 | 114 | 1,000 | 100 | 121 |

23 かんらん

| 地帯別 | 基準年次(昭34) | | | 昭 3 5 | | | 昭 3 6 | |
|-------|-----------|-----------|-----------------|-------|-----------|-----------------|-------|-----------|
| | 栽培面積 | 地帯別 割合 | 伸長 又は 減反率 | 栽培面積 | 地帯別 割合 | 伸長 又は 減反率 | 栽培面積 | 地帯別 割合 |
| | ha | % | % | ha | % | % | ha | % |
| 宮崎市郡 | 222 | 19 | 100 | 304 | 20 | 137 | 300 | 20 |
| 東諸県郡 | 78 | 7 | 100 | 90 | 6 | 115 | 80 | 6 |
| 南那珂市郡 | 130 | 11 | 100 | 217 | 14 | 167 | 200 | 14 |
| 北諸県市郡 | 213 | 19 | 100 | 256 | 17 | 117 | 245 | 17 |
| 西諸県市郡 | 139 | 12 | 100 | 197 | 13 | 142 | 195 | 13 |
| 児湯市郡 | 155 | 15 | 100 | 173 | 12 | 112 | 180 | 12 |
| 東旧杵市郡 | 143 | 12 | 100 | 185 | 12 | 129 | 180 | 12 |
| 西旧杵郡 | 61 | 5 | 100 | 90 | 6 | 147 | 90 | 6 |
| 県 計 | 1,141 | 100 | 100 | 1,506 | 100 | 132 | 1,470 | 100 |

24 茶

| 地帯別 | 基準年次(昭34) | | | 昭 3 5 | | | 昭 3 6 | |
|-------|-----------|-----------|-----------------|-------|-----------|-----------------|-------|-----------|
| | 栽培面積 | 地帯別 割合 | 伸長 又は 減反率 | 栽培面積 | 地帯別 割合 | 伸長 又は 減反率 | 栽培面積 | 地帯別 割合 |
| | ha | % | % | ha | % | % | ha | % |
| 宮崎市郡 | 52 | 3 | 100 | 74 | 4 | 142 | 74 | 6 |
| 東諸県郡 | 96 | 6 | 100 | 102 | 6 | 105 | 92 | 7 |
| 南那珂市郡 | 147 | 8 | 100 | 149 | 9 | 101 | 148 | 11 |
| 北諸県市郡 | 219 | 12 | 100 | 209 | 13 | 95 | 221 | 15 |
| 西諸県市郡 | 299 | 17 | 100 | 239 | 14 | 80 | 279 | 19 |
| 児湯市郡 | 326 | 18 | 100 | 347 | 20 | 106 | 208 | 14 |
| 東旧杵市郡 | 346 | 20 | 100 | 252 | 15 | 72 | 245 | 17 |
| 西旧杵郡 | 285 | 16 | 100 | 323 | 19 | 113 | 193 | 13 |
| 県 計 | 1,770 | 100 | 100 | 1,695 | 100 | 95 | 1,460 | 100 |

| 伸長 又は 減反率 | 昭 3 7 | | | 昭 3 8 | | | 昭 3 9 | | |
|-----------------|-------|-----------|-----------------|-------|-----------|-----------------|-------|-----------|-----------------|
| | 栽培面積 | 地帯別 割合 | 伸長 又は 減反率 | 栽培面積 | 地帯別 割合 | 伸長 又は 減反率 | 栽培面積 | 地帯別 割合 | 伸長 又は 減反率 |
| | ha | % | % | ha | % | % | ha | % | % |
| 135 | 300 | 20 | 135 | 300 | 20 | 135 | 300 | 20 | 135 |
| 102 | 80 | 6 | 102 | 80 | 6 | 102 | 80 | 6 | 102 |
| 154 | 200 | 14 | 154 | 200 | 14 | 154 | 200 | 14 | 154 |
| 115 | 245 | 17 | 115 | 245 | 17 | 115 | 245 | 17 | 115 |
| 140 | 195 | 13 | 140 | 195 | 13 | 140 | 195 | 13 | 140 |
| 116 | 180 | 12 | 116 | 180 | 12 | 116 | 180 | 12 | 116 |
| 126 | 180 | 12 | 126 | 180 | 12 | 126 | 180 | 12 | 126 |
| 147 | 90 | 6 | 147 | 90 | 6 | 147 | 90 | 6 | 147 |
| 129 | 1,470 | 100 | 129 | 1,470 | 100 | 129 | 1,470 | 100 | 129 |

| 伸長 又は 減反率 | 昭 3 7 | | | 昭 3 8 | | | 昭 3 9 | | |
|-----------------|-------|-----------|-----------------|-------|-----------|-----------------|-------|-----------|-----------------|
| | 栽培面積 | 地帯別 割合 | 伸長 又は 減反率 | 栽培面積 | 地帯別 割合 | 伸長 又は 減反率 | 栽培面積 | 地帯別 割合 | 伸長 又は 減反率 |
| | ha | % | % | ha | % | % | ha | % | % |
| 143 | 75 | 4 | 145 | 77 | 4 | 148 | 78 | 4 | 150 |
| 96 | 93 | 5 | 96 | 96 | 4 | 99 | 97 | 4 | 101 |
| 100 | 150 | 7 | 102 | 155 | 7 | 105 | 156 | 7 | 106 |
| 101 | 226 | 10 | 103 | 230 | 11 | 105 | 235 | 10 | 108 |
| 93 | 280 | 14 | 94 | 285 | 13 | 95 | 287 | 13 | 96 |
| 63 | 208 | 10 | 64 | 210 | 10 | 64 | 215 | 9 | 66 |
| 70 | 540 | 28 | 156 | 589 | 27 | 170 | 670 | 29 | 193 |
| 67 | 448 | 22 | 157 | 498 | 24 | 175 | 562 | 24 | 198 |
| 82 | 2,020 | 100 | 114 | 2,140 | 100 | 121 | 2,300 | 100 | 130 |

| 地 帯 別 | 基準年次(昭34) | | | 昭 3 5 | | | 昭 3 6 | |
|-----------|-----------|------------|-------------------|-------|------------|-------------------|-------|------------|
| | 栽培面積 | 地帯別 割 合 | 伸 長 又 は 減反率 | 栽培面積 | 地帯別 割 合 | 伸 長 又 は 減反率 | 栽培面積 | 地帯別 割 合 |
| | ha | % | % | ha | % | % | ha | % |
| 宮 崎 市 郡 | 6 | 3 | 100 | 8 | 2 | 133 | 5 | 2 |
| 東 諸 県 郡 | 9 | 4 | 100 | 11 | 3 | 122 | 8 | 4 |
| 南 那 珂 市 郡 | 13 | 6 | 100 | 9 | 3 | 69 | 6 | 3 |
| 北 諸 県 市 郡 | 34 | 15 | 100 | 52 | 17 | 152 | 38 | 17 |
| 西 諸 県 市 郡 | 11 | 5 | 100 | 16 | 5 | 145 | 12 | 5 |
| 児 湯 市 郡 | 136 | 60 | 100 | 195 | 62 | 143 | 136 | 62 |
| 東 旧 杵 市 郡 | 14 | 6 | 100 | 22 | 7 | 157 | 14 | 6 |
| 西 旧 杵 郡 | 2 | 1 | 100 | 2 | 1 | 100 | 1 | 1 |
| 県 計 | 225 | 100 | 100 | 315 | 100 | 139 | 220 | 100 |

26 み か ん 類

| 地 帯 別 | 基準年次(昭34) | | | 昭 3 5 | | | 昭 3 6 | |
|-----------|-----------|------------|-------------------|-------|------------|-------------------|-------|------------|
| | 栽培面積 | 地帯別 割 合 | 伸 長 又 は 減反率 | 栽培面積 | 地帯別 割 合 | 伸 長 又 は 減反率 | 栽培面積 | 地帯別 割 合 |
| | ha | % | % | ha | % | % | ha | % |
| 宮 崎 市 郡 | 305 | 22 | 100 | 316 | 19 | 103 | 385 | 19 |
| 東 諸 県 郡 | 270 | 19 | 100 | 312 | 19 | 115 | 355 | 18 |
| 南 那 珂 市 郡 | 466 | 33 | 100 | 497 | 31 | 106 | 528 | 26 |
| 北 諸 県 市 郡 | 27 | 2 | 100 | 45 | 3 | 165 | 70 | 4 |
| 西 諸 県 市 郡 | 5 | — | 100 | 5 | — | 166 | 6 | — |
| 児 湯 市 郡 | 170 | 12 | 100 | 233 | 14 | 136 | 370 | 18 |
| 東 旧 杵 市 郡 | 156 | 11 | 100 | 204 | 13 | 130 | 275 | 14 |
| 西 旧 杵 郡 | 9 | 1 | 100 | 10 | 1 | 107 | 11 | 1 |
| 県 計 | 1,408 | 100 | 100 | 1,622 | 100 | 115 | 2,000 | 100 |

| 伸長 又 減反率 % | 昭 37 | | | 昭 38 | | | 昭 39 | | |
|---------------------|------------|----------------|---------------------|------------|----------------|---------------------|------------|----------------|---------------------|
| | 栽培面積 ha | 地帯別 割合 % | 伸長 又 減反率 % | 栽培面積 ha | 地帯別 割合 % | 伸長 又 減反率 % | 栽培面積 ha | 地帯別 割合 % | 伸長 又 減反率 % |
| | | | | | | | | | |
| 83 | 7 | 2 | 117 | 10 | 2 | 167 | 14 | 3 | 233 |
| 88 | 10 | 3 | 111 | 20 | 5 | 222 | 27 | 5 | 299 |
| 46 | 8 | 3 | 67 | 15 | 4 | 115 | 20 | 4 | 153 |
| 111 | 50 | 17 | 147 | 80 | 20 | 235 | 122 | 21 | 358 |
| 109 | 15 | 5 | 136 | 30 | 7 | 273 | 48 | 8 | 436 |
| 100 | 188 | 62 | 138 | 230 | 56 | 169 | 289 | 53 | 212 |
| 100 | 29 | 7 | 143 | 23 | 5 | 164 | 28 | 5 | 199 |
| 50 | 2 | 1 | 100 | 2 | 1 | 100 | 2 | 1 | 100 |
| 97 | 300 | 100 | 133 | 410 | 100 | 182 | 550 | 100 | 244 |

| 伸長 又 減反率 % | 昭 37 | | | 昭 38 | | | 昭 39 | | |
|---------------------|------------|----------------|---------------------|------------|----------------|---------------------|------------|----------------|---------------------|
| | 栽培面積 ha | 地帯別 割合 % | 伸長 又 減反率 % | 栽培面積 ha | 地帯別 割合 % | 伸長 又 減反率 % | 栽培面積 ha | 地帯別 割合 % | 伸長 又 減反率 % |
| | | | | | | | | | |
| 126 | 465 | 19 | 152 | 550 | 18 | 180 | 640 | 19 | 209 |
| 131 | 400 | 16 | 148 | 445 | 15 | 164 | 490 | 14 | 181 |
| 113 | 681 | 27 | 146 | 847 | 28 | 181 | 1,000 | 27 | 214 |
| 259 | 94 | 4 | 348 | 114 | 4 | 422 | 130 | 4 | 481 |
| 120 | 7 | — | 140 | 8 | — | 160 | 10 | — | 200 |
| 217 | 510 | 20 | 300 | 650 | 22 | 382 | 790 | 23 | 464 |
| 176 | 330 | 13 | 211 | 370 | 12 | 216 | 420 | 12 | 269 |
| 122 | 13 | 1 | 144 | 16 | 1 | 177 | 20 | 1 | 222 |
| 142 | 2,500 | 100 | 177 | 3,000 | 100 | 213 | 3,500 | 100 | 248 |

27 < リ

| 地 帯 別 | 基 準 年 次 (昭 3 4) | | | 昭 3 5 | | | 昭 3 6 | |
|-----------|-------------------|------------|-------------------|-----------|------------|-------------------|---------|------------|
| | 栽培面積 | 地帯別 割 合 | 伸 長 又 は 減反率 | 栽培面積 | 地帯別 割 合 | 伸 長 又 は 減反率 | 栽培面積 | 地帯別 割 合 |
| 宮 崎 市 郡 | ha 0.5 | % 1 | % 100 | ha 0.7 | % 2 | % 140 | ha 1 | % 1 |
| 東 諸 県 郡 | 8 | 18 | 100 | 8.7 | 17 | 109 | 8 | 5 |
| 南 那 珂 市 郡 | 2 | 4 | 100 | 3.8 | 8 | 190 | 3 | 2 |
| 北 諸 県 市 郡 | 0.1 | — | 100 | 0.1 | — | 100 | 15 | 9 |
| 西 諸 県 市 郡 | 5 | 11 | 100 | 5.6 | 11 | 112 | 100 | 58 |
| 児 湯 市 郡 | 12 | 27 | 100 | 12.7 | 25 | 105 | 20 | 12 |
| 東 旧 杵 市 郡 | 17 | 38 | 100 | 17.9 | 36 | 105 | 20 | 12 |
| 西 旧 杵 郡 | 0.4 | 1 | 100 | 0.5 | 11 | 125 | 3 | 1 |
| 県 計 | 45 | 100 | 100 | 50 | 100 | 111 | 170 | 100 |

28 桑 園

| 地 帯 別 | 基 準 年 次 (昭 3 4) | | | 昭 3 5 | | | 昭 3 6 | |
|-----------|-------------------|------------|-------------------|----------|------------|-------------------|----------|------------|
| | 栽培面積 | 地帯別 割 合 | 伸 長 又 は 減反率 | 栽培面積 | 地帯別 割 合 | 伸 長 又 は 減反率 | 栽培面積 | 地帯別 割 合 |
| 宮 崎 市 郡 | ha 38 | % 7 | % 100 | ha 30 | % 4 | % 78 | ha 34 | % 5 |
| 東 諸 県 郡 | 64 | 11 | 100 | 50 | 7 | 78 | 65 | 9 |
| 南 那 珂 市 郡 | 13 | 2 | 100 | 20 | 3 | 153 | 20 | 3 |
| 北 諸 県 市 郡 | 224 | 37 | 100 | 264 | 40 | 117 | 277 | 40 |
| 西 諸 県 市 郡 | 82 | 13 | 100 | 100 | 15 | 121 | 104 | 14 |
| 児 湯 市 郡 | 124 | 20 | 100 | 130 | 20 | 104 | 130 | 19 |
| 東 旧 杵 市 郡 | 45 | 7 | 100 | 45 | 7 | 100 | 45 | 6 |
| 西 旧 杵 郡 | 18 | 3 | 100 | 25 | 4 | 138 | 26 | 4 |
| 県 計 | 608 | 100 | 100 | 664 | 100 | 109 | 701 | 100 |

| 伸長は 又減反率 | 昭 37 | | | 昭 38 | | | 昭 39 | | |
|-------------|---------|-----------|-------------|---------|-----------|-------------|---------|-----------|-------------|
| | 栽培面積 | 地帯別 割合 | 伸長は 又減反率 | 栽培面積 | 地帯別 割合 | 伸長は 又減反率 | 栽培面積 | 地帯別 割合 | 伸長は 又減反率 |
| | ha 2 | % 1 | % 400 | ha 3 | % 1 | % 600 | ha 3 | % 1 | % 600 |
| 200 | | | | | | | | | |
| 100 | 12 | 3 | 150 | 15 | 3 | 187 | 15 | 2 | 187 |
| 150 | 9 | 3 | 450 | 12 | 2 | 600 | 15 | 2 | 750 |
| 15,000 | 35 | 10 | 35,000 | 50 | 10 | 50,000 | 85 | 13 | 85,000 |
| 2,000 | 200 | 59 | 4,000 | 300 | 58 | 6,000 | 360 | 54 | 7,200 |
| 166 | 30 | 9 | 250 | 40 | 7 | 333 | 50 | 7 | 416 |
| 117 | 42 | 12 | 247 | 80 | 15 | 470 | 112 | 17 | 658 |
| 750 | 10 | 3 | 2,500 | 20 | 4 | 5,000 | 30 | 4 | 7,500 |
| 377 | 340 | 100 | 755 | 520 | 100 | 1,155 | 670 | 100 | 1,488 |

| 伸長は 又減反率 | 昭 37 | | | 昭 38 | | | 昭 39 | | |
|-------------|----------|-----------|-------------|----------|-----------|-------------|----------|-----------|-------------|
| | 栽培面積 | 地帯別 割合 | 伸長は 又減反率 | 栽培面積 | 地帯別 割合 | 伸長は 又減反率 | 栽培面積 | 地帯別 割合 | 伸長は 又減反率 |
| | ha 44 | % 6 | % 115 | ha 54 | % 5 | % 142 | ha 75 | % 5 | % 197 |
| 89 | | | | | | | | | |
| 101 | 85 | 9 | 132 | 105 | 10 | 164 | 130 | 9 | 203 |
| 153 | 30 | 3 | 230 | 40 | 4 | 307 | 48 | 3 | 369 |
| 123 | 359 | 40 | 160 | 441 | 40 | 196 | 571 | 38 | 254 |
| 126 | 125 | 14 | 152 | 146 | 13 | 178 | 251 | 16 | 306 |
| 104 | 172 | 19 | 138 | 214 | 19 | 172 | 265 | 18 | 213 |
| 100 | 54 | 6 | 119 | 63 | 6 | 139 | 100 | 7 | 222 |
| 144 | 31 | 3 | 172 | 37 | 3 | 205 | 60 | 4 | 333 |
| 115 | 900 | 100 | 148 | 1,100 | 100 | 180 | 1,500 | 100 | 246 |

29 飼 料 作 物

| 地 帯 別 | 基準年次(昭34) | | 昭 3 5 | | | 昭 3 6 | | |
|-----------|-----------|-----|--------|-------------|-----|--------|-------------|-----|
| | 栽 培 面 積 | 伸長率 | 栽培面積 | 同左早期 後 作 | 伸長率 | 栽培面積 | 同左早期 後 作 | 伸長率 |
| | ha | % | ha | ha | % | ha | ha | % |
| 宮 崎 市 郡 | A 4 | | 4 | | | 7 | | |
| | B 827 | | 1,305 | 1,068 | | 1,857 | 1,227 | |
| | C 831 | 100 | 1,309 | | 158 | 1,864 | | 267 |
| 東 諸 県 郡 | A 9 | | 13 | | | 41 | | |
| | B 471 | | 515 | 216 | | 634 | 254 | |
| | C 480 | 100 | 528 | | 110 | 675 | | 141 |
| 南 那 珂 市 郡 | A 4 | | 6 | | | 10 | | |
| | B 1,108 | | 1,174 | 521 | | 1,204 | 991 | |
| | C 1,112 | 100 | 1,180 | | 106 | 1,214 | | 109 |
| 北 諸 県 市 郡 | A 132 | | 527 | | | 870 | | |
| | B 2,261 | | 2,568 | 507 | | 2,434 | 160 | |
| | C 2,393 | 100 | 3,095 | | 129 | 3,304 | | 138 |
| 西 諸 県 市 郡 | A 213 | | 643 | | | 1,072 | | |
| | B 1,127 | | 1,749 | 433 | | 1,363 | 90 | |
| | C 1,340 | 100 | 2,412 | | 180 | 2,435 | | 182 |
| 児 湯 市 郡 | A 55 | | 98 | | | 135 | | |
| | B 2,103 | | 2,192 | 1,081 | | 2,295 | 1,795 | |
| | C 2,158 | 100 | 2,290 | | 106 | 2,430 | | 113 |
| 東 旧 杵 市 郡 | A 7 | | 8 | | | 12 | | |
| | B 866 | | 948 | 900 | | 1,330 | 1,042 | |
| | C 873 | 100 | 956 | | 110 | 1,342 | | 154 |
| 西 旧 杵 郡 | A 1 | | 1 | | | 3 | | |
| | B 152 | | 229 | 99 | | 347 | 263 | |
| | C 153 | 100 | 230 | | 150 | 350 | | 229 |
| 県 計 | A 425 | | 1,300 | | | 2,150 | | |
| | B 8,915 | | 10,700 | 4,831 | | 11,464 | 5,822 | |
| | C 9,340 | 100 | 12,000 | | 128 | 13,614 | | 146 |

(注) A ~ 牧 草 (イタリアンライグラス、ラジノクローバー、その他の牧草)
 B ~ 飼 料 作 物 (青刈とうもろこし、青刈大豆、青刈えん麦、飼料かぶ、れんげ等)
 C ~ 飼 料 合 計

| 昭 3 7 | | | 昭 3 8 | | | 昭 3 9 | | |
|--------|------------|-----|--------|------------|-----|--------|------------|-----|
| 栽培面積 | 同左早期 後作 | 伸長率 | 栽培面積 | 同左早期 後作 | 伸長率 | 栽培面積 | 同左早期 後作 | 伸長率 |
| ha | ha | % | ha | ha | % | ha | ha | % |
| 14 | | | 25 | | | 35 | | |
| 2,204 | 1,475 | | 2,903 | 1,715 | | 3,067 | 1,908 | |
| 2,218 | | 267 | 2,928 | | 352 | 3,102 | | 373 |
| 60 | | | 90 | | | 125 | | |
| 808 | 520 | | 1,156 | 760 | | 1,449 | 892 | |
| 868 | | 180 | 1,246 | | 260 | 1,574 | | 328 |
| 17 | | | 34 | | | 70 | | |
| 1,640 | 1,107 | | 2,132 | 1,332 | | 2,225 | 1,550 | |
| 1,657 | | 149 | 2,166 | | 149 | 2,295 | | 206 |
| 1,345 | | | 2,360 | | | 2,480 | | |
| 2,764 | 960 | | 3,199 | 1,560 | | 3,903 | 2,400 | |
| 4,109 | | 172 | 5,559 | | 232 | 6,383 | | 267 |
| 1,791 | | | 3,150 | | | 3,520 | | |
| 1,455 | 720 | | 1,511 | 800 | | 1,557 | 980 | |
| 3,246 | | 242 | 4,661 | | 348 | 5,077 | | 379 |
| 210 | | | 502 | | | 704 | | |
| 2,667 | 2,052 | | 3,531 | 2,775 | | 4,206 | 2,900 | |
| 2,877 | | 133 | 4,033 | | 187 | 4,910 | | 228 |
| 17 | | | 28 | | | 45 | | |
| 2,013 | 1,303 | | 3,300 | 1,723 | | 3,413 | 2,086 | |
| 2,030 | | 233 | 3,328 | | 381 | 3,458 | | 396 |
| 6 | | | 11 | | | 21 | | |
| 610 | 315 | | 941 | 465 | | 1,277 | 635 | |
| 616 | | 403 | 952 | | 622 | 1,298 | | 848 |
| 3,460 | | | 6,200 | | | 7,000 | | |
| 14,161 | 8,452 | | 18,673 | 11,130 | | 21,097 | 13,350 | |
| 17,621 | | 189 | 24,873 | | 266 | 28,097 | | 300 |

30 權 茸

| 地 帶 別 | 基準年次 (昭 3 4) | | | 昭 3 5 | | | 昭 3 6 | |
|-----------|--------------------------------|------------|-------------------|--------------------------------|------------|-------------------|--------------------------------|------------|
| | 栽培面積 | 地帯別 割 合 | 伸 長 又 は 減反率 | 栽培面積 | 地帯別 割 合 | 伸 長 又 は 減反率 | 栽培面積 | 地帯別 割 合 |
| 宮 崎 市 郡 | 4,060 ^{m²} | 0.7% | 100% | 4,120 ^{m²} | 0.7% | 101% | 4,380 ^{m²} | 0.7% |
| 東 諸 県 郡 | 2,750 | 0.5 | " | 2,840 | 0.5 | 103 | 3,750 | 0.6 |
| 南 那 珂 市 郡 | 1,590 | 0.3 | " | 1,820 | 0.3 | 114 | 1,880 | 0.3 |
| 北 諸 県 市 郡 | 9,280 | 1.8 | " | 9,930 | 1.7 | 107 | 10,000 | 1.5 |
| 西 諸 県 市 郡 | 14,930 | 2.7 | " | 14,730 | 2.5 | 98 | 15,820 | 2.5 |
| 児 湯 市 郡 | 35,360 | 6.5 | " | 36,760 | 6.3 | 104 | 39,370 | 6.3 |
| 東 旧 杵 市 郡 | 339,660 | 62.5 | " | 367,160 | 63.0 | 108 | 393,750 | 63.0 |
| 西 旧 杵 郡 | 135,870 | 25.0 | " | 145,740 | 25.0 | 107 | 156,250 | 25.0 |
| 県 計 | 543,500 | 100 | " | 583,100 | 100 | 107 | 625,000 | 100 |
| 栽培戸数 | | 7,000 | | | 8,000 | | | 8,500 |

| 伸長 又は 減反率 | 昭 3 7 | | | 昭 3 8 | | | 昭 3 9 | | |
|-----------------|---------|-----------|-----------------|---------|-----------|-----------------|---------|-----------|-----------------|
| | 栽培面積 | 地帯別 割合 | 伸長 又は 減反率 | 栽培面積 | 地帯別 割合 | 伸長 又は 減反率 | 栽培面積 | 地帯別 割合 | 伸長 又は 減反率 |
| | m^3 | % | % | m^3 | % | % | m^3 | % | % |
| 108 | 4,570 | 0.7 | 112 | 4,660 | 0.7 | 113 | 4,660 | 0.7 | 113 |
| 136 | 3,910 | 0.6 | 142 | 3,990 | 0.6 | 145 | 3,990 | 0.6 | 145 |
| 118 | 1,960 | 0.3 | 123 | 2,000 | 0.3 | 126 | 2,000 | 0.3 | 126 |
| 108 | 10,430 | 1.6 | 112 | 10,660 | 1.6 | 114 | 10,660 | 1.6 | 114 |
| 105 | 16,300 | 2.5 | 109 | 16,650 | 2.5 | 111 | 16,650 | 2.5 | 111 |
| 112 | 41,090 | 6.2 | 116 | 41,950 | 6.3 | 119 | 41,950 | 6.3 | 119 |
| 116 | 410,890 | 62.0 | 121 | 419,520 | 63.0 | 123 | 419,520 | 63.0 | 123 |
| 115 | 163,050 | 25.0 | 120 | 166,470 | 25.0 | 122 | 166,470 | 25.0 | 122 |
| 115 | 652,200 | 100 | 120 | 665,900 | 100 | 123 | 665,900 | 100 | 123 |
| | 8,500 | | | 9,000 | | | 9,000 | | |

Ⅷ 畜産部門地

| 宮崎市郡 | | | 基準(昭34) | | 昭35 | | 昭 |
|------|------|----------------------|--------------------|----------------------|--------------------|----------------------|---------------------|
| | | | 頭羽数 | 増殖比 | 頭羽数 | 増殖比 | 頭羽数 |
| 和 | 生 | 飼養頭数 | 8,900 ^頭 | 100% | 9,000 ^頭 | 101% | 10,500 ^頭 |
| | | 繁殖牝数 | 6,000 | | 6,175 | | 6,700 |
| | | 種付頭数 | 4,000 | | 5,300 | | 6,470 |
| | | 仔畜生産 | 3,100 | 100 | 2,700 | 87 | 4,179 |
| 牛 | 肉 | 去勢牛 | 150 | | 400 | | 400 |
| | | 牝牛 | 450 | | 250 | | 100 |
| | | 牝牛 | 1,500 | | 1,600 | | 1,800 |
| | | 計 | 2,100 | 100 | 2,250 | 104 | 2,300 |
| 豚 | 飼養頭数 | 8,500 | | 4,500 | | 8,500 | |
| | 繁殖牝数 | 850 | | 850 | | 1,900 | |
| | 産仔数 | 12,750 | 100 | 11,500 | 90 | 17,700 | |
| | 肉豚数 | 12,750 | 100 | 7,650 | 60 | 14,000 | |
| 乳牛 | 飼養頭数 | 725 | 100 | 759 | 104 | 885 | |
| 鶏 | 飼養羽数 | 100,000 ^羽 | 100 | 134,000 ^羽 | 134 | 144,000 ^羽 | |

別年次計畫目標

| 3 6 | 昭 3 7 | | 昭 3 8 | | 昭 3 9 | |
|------|----------------------|------|----------------------|------|----------------------|------|
| 増殖比 | 頭 羽 数 | 増殖比 | 頭 羽 数 | 増殖比 | 頭 羽 数 | 増殖比 |
| 117% | 2,300 ^頭 | 104% | 2,400 ^頭 | 105% | 2,500 ^頭 | 106% |
| | 6,700 | | 6,700 | | 6,700 | |
| | 5,500 | | 5,600 | | 5,800 | |
| 134 | 3,900 | 125 | 4,300 | 138 | 5,300 | 170 |
| | 1,000 | | 1,500 | | 1,800 | |
| | — | | — | | — | |
| | 1,500 | | 1,200 | | 1,200 | |
| 109 | 2,500 | 119 | 2,700 | 128 | 3,000 | 142 |
| | 13,000 | | 17,300 | | 19,300 | |
| | 2,800 | | 3,500 | | 4,300 | |
| 138 | 23,600 | 185 | 28,500 | 223 | 30,000 | 235 |
| 109 | 19,300 | 151 | 24,000 | 188 | 29,000 | 227 |
| 122 | 1,000 | 137 | 1,120 | 154 | 1,200 | 165 |
| 144 | 164,000 ^羽 | 164 | 174,000 ^羽 | 174 | 194,000 ^羽 | 194 |

| 東諸県郡 | | | 基準(昭 34) | | 昭 35 | | 昭 |
|------|--------|---------------------|--------------------|---------------------|--------------------|---------------------|--------------------|
| | | | 頭 羽 数 | 増殖比 | 頭 羽 数 | 増殖比 | 頭 羽 数 |
| 和 | 生 産 | 飼養頭数 | 5,200 ^頭 | 100% | 5,400 ^頭 | 103% | 6,300 ^頭 |
| | | 繁殖牝数 | 3,500 | | 4,053 | | 4,500 |
| | | 産仔数 | 2,800 | | 3,480 | | 4,289 |
| | | 仔畜生産 | 2,400 | 100 | 2,440 | 102 | 2,576 |
| 牛 | 肉 牛 | 去勢牛 | 90 | | 100 | | 50 |
| | | 牡牛 | 90 | | — | | — |
| | | 牝牛 | 30 | | 50 | | 50 |
| | | 計 | 210 | 100 | 150 | 95 | 100 |
| 豚 | 飼養頭数 | 1,200 | | 800 | | 1,500 | |
| | 繁殖牝数 | 120 | | 150 | | 300 | |
| | 産仔数 | 1,800 | 100 | 2,000 | 111 | 2,800 | |
| | 肉豚数 | 1,800 | 100 | 1,400 | 77 | 3,500 | |
| 乳牛 | 飼養頭数 | 120 | 100 | 201 | 167 | 235 | |
| 鶏 | 飼養羽数 | 55,000 ^羽 | 100 | 39,000 ^羽 | 70 | 49,000 ^羽 | |

| 3 6 | 昭 3 7 | | 昭 3 8 | | 昭 3 9 | |
|---------|---------------------|---------|---------------------|---------|---------------------|---------|
| 増殖比 | 頭 羽 数 | 増殖比 | 頭 羽 数 | 増殖比 | 頭 羽 数 | 増殖比 |
| 1 2 1 % | 5,800 ^頭 | 1 1 1 % | 6,100 ^頭 | 1 1 7 % | 6,300 ^頭 | 1 2 1 % |
| | 4,800 | | 5,000 | | 5,500 | |
| | 4,000 | | 4,200 | | 4,400 | |
| 1 0 7 | 2,600 | 1 0 8 | 3,400 | 1 4 1 | 4,100 | 1 7 0 |
| | 100 | | 100 | | 100 | |
| | — | | — | | — | |
| | 50 | | 50 | | 50 | |
| 4 7 | 150 | 7 1 | 150 | 7 1 | 150 | 7 1 |
| | 2,500 | | 5,400 | | 12,000 | |
| | 500 | | 1,000 | | 2,700 | |
| 1 5 5 | 4,300 | 2 3 8 | 8,000 | 4 4 4 | 18,700 | 1 0 3 |
| 1 9 4 | 5,000 | 2 7 7 | 9,000 | 4 9 9 | 18,000 | 9 9 9 |
| 1 9 5 | 300 | 2 4 9 | 360 | 2 9 9 | 400 | 3 3 3 |
| 8 9 | 50,000 ^羽 | 9 0 | 60,000 ^羽 | 1 0 9 | 70,000 ^羽 | 1 2 7 |

| 南那珂市郡 | | | 基 準 (昭 3 4) | | 昭 3 5 | | 昭 |
|-------|------|----------|---------------|----------|---------|-----------|---------|
| | | | 頭 羽 数 | 増殖比 | 頭 羽 数 | 増殖比 | 頭 羽 数 |
| 和 産 | 生 | 飼養頭数 | 頭 3,000 | % 1 0 0 | 頭 3,200 | % 1 0 6 | 頭 4,200 |
| | | 繁殖牝数 | 2,700 | | 1,955 | | 2,300 |
| | | 種付頭数 | 1,400 | | 1,650 | | 2,418 |
| | | 仔畜生産 | 1,100 | 1 0 0 | 960 | 8 7 | 1,360 |
| 牛 | 肉 牛 | 去勢牛 | 60 | | 500 | | 800 |
| | | 牝牛 | 150 | | 300 | | 150 |
| | | 牝牛 | 40 | | 100 | | 200 |
| | | 計 | 250 | 1 0 0 | 900 | 3 2 0 | 1,150 |
| 豚 | 飼養頭数 | 6,000 | | 5,000 | | 9,600 | |
| | 繁殖牝数 | 600 | | 950 | | 2,200 | |
| | 産仔数 | 9,000 | 1 0 0 | 13,000 | 1 4 4 | 20,000 | |
| | 肉豚数 | 9,000 | 1 0 0 | 8,500 | 9 4 | 14,000 | |
| 乳 牛 | 飼養頭数 | 270 | 1 0 0 | 333 | 1 2 3 | 385 | |
| 鶏 | 飼養羽数 | 羽 85,000 | 1 0 0 | 羽 97,000 | 1 1 4 | 羽 107,000 | |

| 3 6 | 昭 3 7 | | 昭 3 8 | | 昭 3 9 | |
|-------|----------------------|-------|----------------------|-------|----------------------|-------|
| 増殖比 | 頭 羽 数 | 増殖比 | 頭 羽 数 | 増殖比 | 頭 羽 数 | 増殖比 |
| % | 頭 | % | 頭 | % | 頭 | % |
| 1 3 9 | 3,900 | 1 2 9 | 4,200 | 1 3 9 | 4,500 | 1 4 9 |
| | 2,800 | | 3,300 | | 3,700 | |
| | 2,000 | | 2,200 | | 2,500 | |
| 1 2 3 | 1,500 | 1 3 6 | 1,700 | 1 5 4 | 2,200 | 1 9 9 |
| | 1,000 | | 1,300 | | 2,000 | |
| | 500 | | 500 | | - | |
| | 100 | | 100 | | 100 | |
| 4 6 0 | 1,600 | 6 4 0 | 1,900 | 7 6 0 | 2,100 | 8 4 0 |
| | 14,000 | | 15,100 | | 15,500 | |
| | 3,000 | | 3,100 | | 3,450 | |
| 2 2 2 | 25,800 | 2 8 6 | 25,200 | 2 7 9 | 24,000 | 2 6 6 |
| 1 5 5 | 20,500 | 2 2 7 | 21,000 | 2 5 3 | 23,000 | 2 5 5 |
| 1 4 2 | 450 | 1 6 6 | 500 | 1 8 5 | 540 | 1 9 9 |
| 1 2 5 | 117,000 ^羽 | 1 3 7 | 127,000 ^羽 | 1 4 9 | 147,000 ^羽 | 1 7 2 |

| 北諸州市郡 | | | 基 準 (昭 3 4) | | 昭 3 5 | | 昭 | |
|-------------|------|----------------------|--------------------|----------------------|--------------------|----------------------|-------|--|
| | | | 頭 羽 数 | 増殖比 | 頭 羽 数 | 増殖比 | 頭 羽 数 | |
| 和 生 産 | 飼養頭数 | 11,600 ^頭 | 1 0 0 [%] | 11,700 ^頭 | 1 0 0 [%] | 19,200 ^頭 | | |
| | 繁殖牝数 | 7,400 | | 8,123 | | 15,800 | | |
| | 種付頭数 | 5,900 | | 2,850 | | 13,637 | | |
| | 仔畜生産 | 4,000 | 1 0 0 | 4,100 | 1 0 2 | 5,672 | | |
| 牛 肉 牛 | 去勢牛 | 20 | | 1,000 | | 1,200 | | |
| | 牝牛 | 500 | | 250 | | 100 | | |
| | 牝牛 | 900 | | 1,100 | | 2,300 | | |
| | 計 | 1,420 | 1 0 0 | 2,350 | 2 1 1 | 3,600 | | |
| 豚 | 飼養頭数 | 9,000 | | 7,060 | | 13,500 | | |
| | 繁殖牝数 | 900 | | 1,400 | | 3,400 | | |
| | 産仔数 | 13,500 | 1 0 0 | 18,000 | 1 3 3 | 31,000 | | |
| | 肉豚数 | 13,500 | 1 0 0 | 12,100 | 8 9 | 27,000 | | |
| 乳牛 | 飼養頭数 | 2,105 | 1 0 0 | 2,158 | 1 0 2 | 3,110 | | |
| 鶏 | 飼養羽数 | 220,000 ^羽 | 1 0 0 | 209,000 ^羽 | 9 4 | 229,000 ^羽 | | |

| 3 6 | 昭 3 7 | | 昭 3 8 | | 昭 3 9 | |
|---------|----------------------|---------|----------------------|---------|----------------------|---------|
| 増殖比 | 頭 羽 数 | 増殖比 | 頭 羽 数 | 増殖比 | 頭 羽 数 | 増殖比 |
| 1 0 5 % | 12,200 ^頭 | 1 0 5 % | 12,300 ^頭 | 1 0 6 % | 12,500 ^頭 | 1 0 7 % |
| | 10,000 | | 10,500 | | 11,000 | |
| | 8,800 | | 9,400 | | 9,800 | |
| 1 4 1 | 5,400 | 1 3 5 | 6,800 | 1 7 0 | 9,100 | 2 2 7 |
| | 2,500 | | 2,800 | | 3,000 | |
| | — | | — | | — | |
| | 1,700 | | 1,500 | | 1,500 | |
| 2 5 3 | 4,200 | 2 9 5 | 4,300 | 3 0 2 | 4,500 | 3 1 6 |
| | 19,000 | | 27,500 | | 30,000 | |
| | 4,150 | | 5,900 | | 6,800 | |
| 2 2 9 | 35,600 | 2 6 3 | 48,000 | 3 5 5 | 47,500 | 3 5 1 |
| 2 0 0 | 29,200 | 2 1 6 | 37,000 | 2 7 4 | 45,000 | 3 3 3 |
| 1 4 7 | 3,665 | 1 7 4 | 4,385 | 2 0 8 | 5,220 | 2 4 7 |
| 1 0 4 | 249,000 ^羽 | 1 1 3 | 269,000 ^羽 | 1 2 2 | 289,000 ^羽 | 1 3 1 |

| 西諸県市郡 | | | 基 準 (昭 3 4) | | 昭 3 5 | | 昭 |
|---|---------|-------|---------------|--------|---------|--------|--------|
| | | | 頭 羽 数 | 増殖比 | 頭 羽 数 | 増殖比 | 頭 羽 数 |
| 和 生 産 肉 牛 豚 乳 牛 鶏 | 飼養頭数 | 頭 | 10,000 | % | 10,100 | % | 10,300 |
| | | 繁殖牝数 | 7,700 | | 8,094 | | 8,400 |
| | | 種付頭数 | 6,100 | | 7,270 | | 8,908 |
| | | 仔畜生産 | 4,200 | 100 | 4,600 | 109 | 5,641 |
| | 去勢牛 | | 80 | | 200 | | 300 |
| | | 牡牛 | 180 | | 100 | | 50 |
| | | 牝牛 | 500 | | 400 | | 400 |
| | | 計 | 760 | 100 | 700 | 81 | 750 |
| | 飼養頭数 | | 5,000 | | 3,900 | | 7,500 |
| | | 繁殖牝数 | 500 | | 650 | | 1,600 |
| 産仔数 | | 7,500 | 100 | 10,000 | 133 | 14,500 | |
| 肉豚数 | | 7,500 | 100 | 6,900 | 91 | 12,000 | |
| 飼養頭数 | 1,950 | 100 | 2,123 | 108 | 2,890 | | |
| 飼養羽数 | 140,000 | 100 | 122,000 | 87 | 132,000 | | |

| 3.6 | 昭 37 | | 昭 38 | | 昭 39 | |
|------|---------|------|---------|------|---------|------|
| 増殖比 | 頭 羽 数 | 増殖比 | 頭 羽 数 | 増殖比 | 頭 羽 数 | 増殖比 |
| % | 頭 | % | 頭 | % | 頭 | % |
| 103 | 10,300 | 103 | 10,400 | 104 | 10,500 | 105 |
| | 8,700 | | 8,700 | | 8,700 | |
| | 7,600 | | 7,800 | | 8,000 | |
| 134 | 5,300 | 126 | 5,800 | 138 | 7,500 | 178 |
| | 500 | | 700 | | 1,000 | |
| | — | | — | | — | |
| | 200 | | 200 | | 200 | |
| 98 | 700 | 92 | 900 | 118 | 1,200 | 157 |
| | 10,500 | | 14,400 | | 16,400 | |
| | 2,300 | | 3,200 | | 3,800 | |
| 193 | 19,700 | 262 | 26,000 | 346 | 26,000 | 346 |
| 15.9 | 15,500 | 20.6 | 20,000 | 26.6 | 24,900 | 33.1 |
| 148 | 3,515 | 180 | 4,260 | 218 | 5,110 | 262 |
| | 羽 | | 羽 | | 羽 | |
| 9.4 | 142,000 | 10.1 | 162,000 | 11.5 | 182,000 | 13.0 |

| 児湯市郡 | | | 基準(昭34) | | 昭35 | | 昭 |
|--------|--------|----------------------|---------------------|----------------------|---------------------|----------------------|---------------------|
| | | | 頭羽数 | 増殖比 | 頭羽数 | 増殖比 | 頭羽数 |
| 和 牛 | 生 産 | 飼養頭数 | 13,200 ^頭 | 100% | 13,300 ^頭 | 100% | 16,700 ^頭 |
| | | 繁殖牝数 | 10,000 | | 9,800 | | 12,500 |
| | | 種付頭数 | 7,100 | | 9,450 | | 10,817 |
| | | 仔畜生産 | 5,100 | 100 | 5,500 | 107 | 7,053 |
| | 肉 牛 | 去勢牛 | 800 | | 1,100 | | 1,100 |
| | | 牡牛 | 30 | | — | | — |
| | | 牝牛 | 400 | | 400 | | 300 |
| | | 計 | 1,230 | 100 | 1,500 | 146 | 1,400 |
| | 豚 | 飼養頭数 | 6,000 | | 5,200 | | 10,000 |
| | | 繁殖牝数 | 600 | | 960 | | 2,300 |
| 産仔数 | | 9,000 | 100 | 13,500 | 149 | 21,400 | |
| 肉豚数 | | 9,000 | 100 | 8,950 | 99 | 18,000 | |
| 乳牛 | 飼養頭数 | 485 | 100 | 651 | 134 | 760 | |
| 鶏 | 飼養羽数 | 130,000 ^羽 | 100 | 124,000 ^羽 | 95 | 134,000 ^羽 | |

| 3 6 | 昭 3 7 | | 昭 3 8 | | 昭 3 9 | |
|------|----------------------|------|----------------------|------|----------------------|------|
| 増殖比 | 頭 羽 数 | 増殖比 | 頭 羽 数 | 増殖比 | 頭 羽 数 | 増殖比 |
| 126% | 13,900 ^頭 | 105% | 14,000 ^頭 | 106% | 14,200 ^頭 | 107% |
| | 11,400 | | 11,800 | | 12,000 | |
| | 10,000 | | 10,000 | | 10,000 | |
| 138 | 7,000 | 137 | 7,800 | 152 | 9,400 | 184 |
| | 1,800 | | 2,000 | | 2,200 | |
| | — | | — | | — | |
| | 200 | | 200 | | 200 | |
| 113 | 2,000 | 162 | 2,200 | 178 | 2,400 | 195 |
| | 15,500 | | 28,000 | | 44,300 | |
| | 3,700 | | 5,550 | | 10,000 | |
| 237 | 32,100 | 356 | 45,400 | 504 | 69,400 | 771 |
| 199 | 25,000 | 277 | 38,700 | 429 | 66,500 | 738 |
| | 1,000 | 206 | 1,170 | 241 | 1,240 | 255 |
| 103 | 154,000 ^羽 | 118 | 174,000 ^羽 | 138 | 184,000 ^羽 | 144 |

| 東旧杵市郡 | | | 基 準 (昭 3 4) | | 昭 3 5 | | 昭 | |
|-------|-------|----------------------|---------------|----------------------|-------|----------------------|-------|--|
| | | | 頭 羽 数 | 増殖比 | 頭 羽 数 | 増殖比 | 頭 羽 数 | |
| 和 生 産 | 飼養頭数 | 12,100 ^頭 | 100% | 12,200 ^頭 | 100% | 13,810 ^頭 | | |
| | 繁殖牝数 | 9,700 | | 9,200 | | 8,200 | | |
| | 種付頭数 | 4,800 | | 6,900 | | 7,720 | | |
| | 仔畜生産 | 5,100 | 100 | 4,600 | 90 | 5,334 | | |
| 肉 牛 | 去勢牛 | 300 | | 600 | | 750 | | |
| | 牡 牛 | 100 | | 100 | | - | | |
| | 牝 牛 | 540 | | 800 | | 1,200 | | |
| | 計 | 940 | 100 | 1,500 | 143 | 1,950 | | |
| 豚 | 飼養頭数 | 11,000 | | 8,340 | | 14,000 | | |
| | 繁殖牝数 | 1,130 | | 1,500 | | 3,450 | | |
| | 産 仔 数 | 16,950 | 100 | 21,500 | 126 | 32,200 | | |
| | 肉 豚 数 | 16,950 | 100 | 14,150 | 83 | 21,000 | | |
| 乳 牛 | 飼養頭数 | 510 | 100 | 688 | 134 | 795 | | |
| 鶏 | 飼養羽数 | 125,000 ^羽 | 100 | 151,000 ^羽 | 120 | 171,000 ^羽 | | |

| 3 6 | 昭 3 7 | | 昭 3 8 | | 昭 3 9 | |
|---------|----------------------|---------|----------------------|---------|----------------------|---------|
| 増殖比 | 頭 羽 数 | 増殖比 | 頭 羽 数 | 増殖比 | 頭 羽 数 | 増殖比 |
| 1 1 4 % | 12,600 ^頭 | 1 0 4 % | 12,900 ^頭 | 1 0 6 % | 13,100 ^頭 | 1 0 8 % |
| | 8,800 | | 9,000 | | 9,200 | |
| | 7,600 | | 7,800 | | 8,000 | |
| 1 0 4 | 5,300 | 1 0 3 | 6,000 | 1 1 7 | 7,300 | 1 4 3 |
| | 1,000 | | 1,500 | | 1,800 | |
| | — | | — | | — | |
| | 1,200 | | 1,200 | | 1,200 | |
| 2 0 7 | 2,200 | 2 3 4 | 2,700 | 2 8 7 | 3,000 | 3 1 9 |
| | 20,000 | | 21,800 | | 21,800 | |
| | 4,500 | | 4,700 | | 4,900 | |
| 1 8 9 | 38,500 | 2 2 7 | 38,500 | 2 2 7 | 34,000 | 2 0 0 |
| 1 2 3 | 28,800 | 1 6 9 | 29,500 | 1 7 4 | 32,600 | 1 9 2 |
| 1 5 5 | 950 | 1 8 6 | 1,070 | 2 0 9 | 1,140 | 2 2 3 |
| 1 3 6 | 180,000 ^羽 | 1 4 4 | 190,000 ^羽 | 1 5 2 | 200,000 ^羽 | 1 6 0 |

| 西旧杵市郡 | | | 基 準 (昭 3 4) | | 昭 3 5 | | 昭 | | |
|-----------------------------------|---------|---------------------|---------------|---------------------|-------|---------------------|---------|---|-------|
| | | | 頭 羽 数 | 増殖比 | 頭 羽 数 | 増殖比 | 頭 羽 数 | | |
| 和 生 産 牛 豚 乳 牛 鵝 | 飼 養 頭 数 | 頭 | 8,000 | 1 0 0 % | 頭 | 8,100 | 1 0 1 % | 頭 | 8,500 |
| | | 繁殖牝数 | 5,800 | | 5,600 | | 5,600 | | |
| | | 種付頭数 | 3,900 | | 4,100 | | 4,636 | | |
| | | 仔畜生産 | 3,500 | 1 0 0 | 3,400 | 9 7 | 4,014 | | |
| | 肉 牛 | 去 勢 牛 | — | | 100 | | 30 | | |
| | | 牡 牛 | — | | — | | — | | |
| | | 牝 牛 | 90 | | 50 | | 50 | | |
| | | 計 | 90 | 1 0 0 | 150 | 1 6 6 | 80 | | |
| | 豚 | 飼 養 頭 数 | 300 | 1 0 0 | 200 | 6 6 | 400 | | |
| | | 繁殖牝数 | — | | 40 | | 50 | | |
| 産 仔 数 | | — | | 500 | | 400 | | | |
| 肉 豚 数 | | 450 | 1 0 0 | 350 | 7 7 | 500 | | | |
| 乳 牛 | 飼 養 頭 数 | 85 | 1 0 0 | 87 | 1 0 2 | 100 | | | |
| 鵝 | 飼 養 羽 数 | 25,000 ^羽 | 1 0 0 | 24,000 ^羽 | 9 6 | 34,000 ^羽 | | | |

| 3 6 | 昭 3 7 | | 昭 3 8 | | 昭 3 9 | |
|------|---------------------|------|---------------------|------|---------------------|------|
| 増殖比 | 頭 羽 数 | 増殖比 | 頭 羽 数 | 増殖比 | 頭 羽 数 | 増殖比 |
| 106% | 9,000 ^頭 | 112% | 9,200 ^頭 | 115% | 9,400 ^頭 | 117% |
| | 6,800 | | 7,000 | | 7,200 | |
| | 4,500 | | 5,000 | | 5,500 | |
| 114 | 4,000 | 114 | 4,200 | 119 | 5,100 | 145 |
| | 100 | | 100 | | 100 | |
| | — | | — | | — | |
| | 50 | | 50 | | 50 | |
| 88 | 150 | 161 | 150 | 166 | 150 | 166 |
| 133 | 500 | 166 | 500 | 166 | 700 | 233 |
| | 50 | | 50 | | 50 | |
| | 400 | | 400 | | 400 | |
| 111 | 700 | 155 | 800 | 177 | 1,000 | 222 |
| 117 | 120 | 141 | 135 | 158 | 150 | 176 |
| 136 | 44,000 ^羽 | 176 | 54,000 ^羽 | 216 | 64,000 ^羽 | 256 |

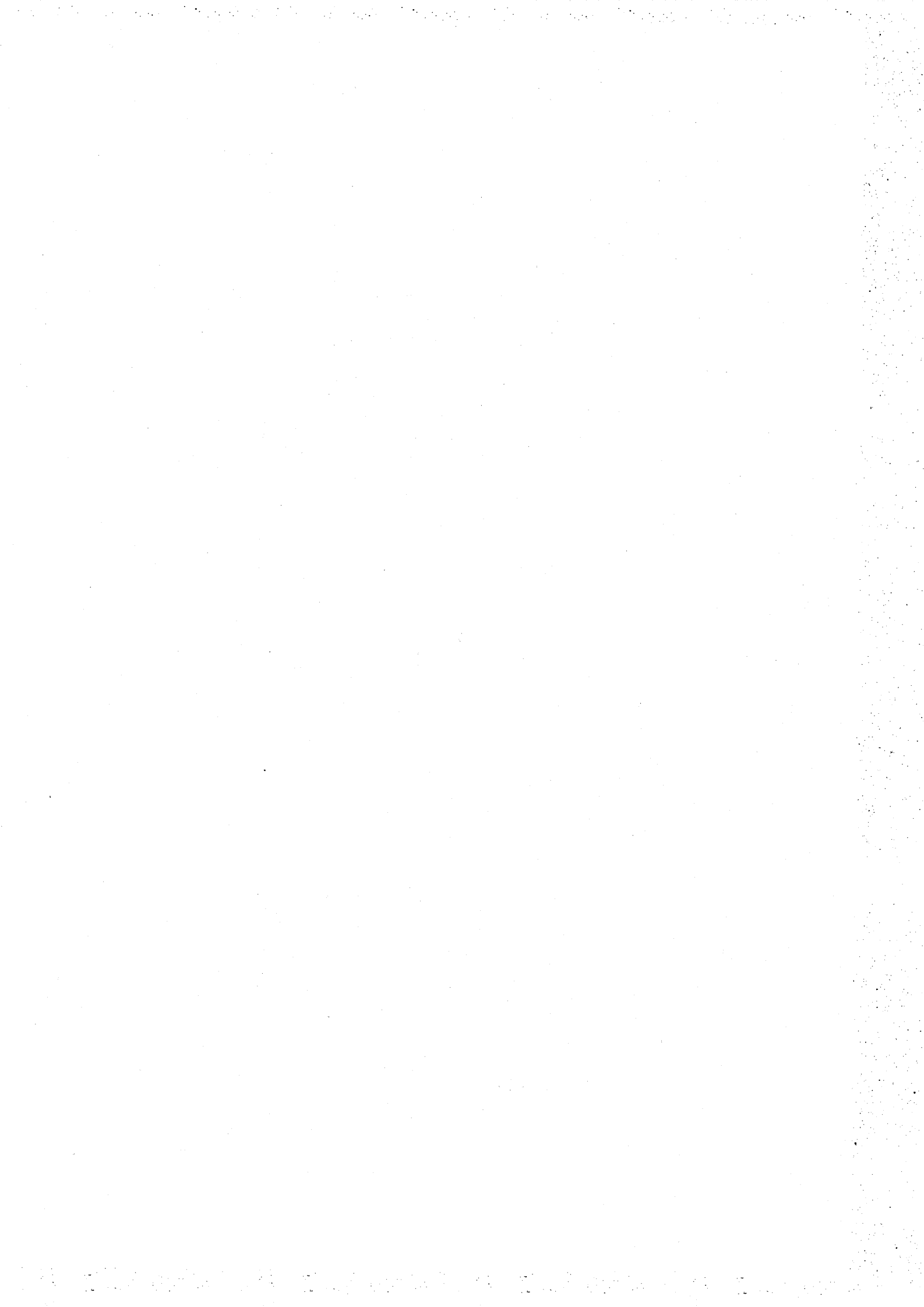

参 考 資 料

| | | |
|------|------------------------|-----|
| 第1表 | 昭和36年度部門別防災営農事業推進状況一覧 | 102 |
| 第2表 | 宮崎県農業地域区分の指標 | 104 |
| 第3表 | 地帯別代表地点の気温 | 108 |
| 第4表 | 台風の旬別来襲回数 | 109 |
| 第5表 | 宮崎市を中心とした台風経路区分 | 109 |
| 第6表 | 春期凍霜害の記録 | 110 |
| 第7表 | 夏期連続無降水日数 | 117 |
| 第8表 | 土地利用状況 | 112 |
| 第9表 | 農家戸数、就業人口並びに耕地面積 | 112 |
| 第10表 | 一戸当耕地面積 | 112 |
| 第11表 | 生産基盤整備事業の進捗状況(S25~S36) | 113 |
| 第12表 | 農家の推移 | 113 |
| 第13表 | 経営耕地面積広狭別農家戸数の割合 | 114 |
| 第14表 | 農家戸数及び農家人口 | 114 |
| 第15表 | 兼業化と不安定就業 | 114 |
| 第16表 | 経営耕地広狭別専業農家数 | 115 |
| 第17表 | 農家人口の推移 | 115 |
| 第18表 | 経営耕地広狭別農家人口の推移 | 116 |
| 第19表 | 家族員別の年齢別構成 | 116 |
| 第20表 | 農業就業者数の推移 | 117 |
| 第21表 | 農業人口補充率 | 117 |
| 第22表 | 経営耕地広狭別農業従事者数 | 117 |
| 第23表 | 農家収入支出の比率 | 118 |
| 第24表 | 農家の収入(S30~32年3ヶ年平均) | 119 |
| 第25表 | 農家資産状況と構成比 | 121 |
| 第26表 | 家畜の飼養状況100戸当 | 121 |

| | | |
|------|--------------------|-----|
| 第27表 | 農家所得及び農業所得 | 122 |
| 第28表 | 農家の家計費 | 122 |
| 第29表 | 農業生産性 | 122 |
| 第30表 | 農業粗収益に占める成長作物収入比率 | 122 |
| 第31表 | 農産物販売金額階層別農家数 | 124 |
| 第32表 | 生活水準 | 124 |
| 第33表 | 就業人口の産業別構成 | 124 |
| 第34表 | 産業別生産所得等 | 125 |
| 第35表 | 農協の状態 | 126 |
| (1) | 総合農協経営規模別構成比 | 126 |
| (2) | 資本及び固定資産 | 126 |
| (3) | 預金、貯金及び貸付金(1組合当り) | 126 |
| (4) | 農家の預貯金及び借入金(1戸当り) | 126 |
| (5) | 販売、購買事業 | 128 |
| (6) | 貯貸率比率 | 128 |
| (7) | 農協当期末処理欠損金及び未処理剰余金 | 128 |
| (8) | 農協貯金残高の趨勢 | 129 |
| (9) | 農協貸付金残高の趨勢 | 129 |
| (10) | 農協借入金残高の趨勢 | 129 |
| 第36表 | 本県市町村の才入内訳 | 130 |
| 第37表 | 農山漁村建設特別助成事業 | 130 |
| 第38表 | 農林漁業資金貸付状況 | 130 |
| 第39表 | 保有林野面積 | 130 |
| 第40表 | 市町村財政力指数 | 132 |
| 第41表 | 主要作物平均反収 | 132 |
| 第42表 | 本県と北海道の農業関係財政比較 | 133 |
| 第43表 | 産業経済費財政投下状況 | 134 |
| 第44表 | 制度融資貸付投下状況 | 136 |

参 考 资 料

第1表 昭和36年度部門別防災営農推進状況一覽 (S37年3月末現)

| 事項 | | | S 34 (実績) A | | | S 36 (計画) B | | | |
|-----|------|-------|------------------------|------------|------------|------------------------|------------|------------|-----------|
| | | | 面積 | 数量 | 金額 | 面積 | 数量 | 金額 | |
| 部門別 | | | ha | 千kg | 千円 | ha | 千kg | 千円 | |
| | 作物 | 水稲 | 早普 | 6,900 | 28,320 | 1,887,981 | 16,000 | 69,600 | 4,639,536 |
| 期通 | | | 42,282 | 126,846 | 8,447,943 | 33,180 | 114,470 | 7,630,570 | |
| 計 | | | 49,182 | 155,166 | 10,335,924 | 49,180 | 184,070 | 12,270,106 | |
| 陸稲 | | 早普 | 3,432 | 7,722 | 514,795 | 4,000 | 10,200 | 679,932 | |
| | | 期通 | 3,068 | 4,602 | 306,797 | 1,000 | 1,500 | 99,990 | |
| | | 計 | 6,500 | 12,324 | 821,592 | 5,000 | 11,700 | 779,922 | |
| 計 | | | 55,682 | 167,490 | 11,157,516 | 54,180 | 195,770 | 13,050,028 | |
| 物 | | 甘しよ | 27,700 | 512,450 | 3,143,000 | 25,000 | 556,250 | 3,411,481 | |
| | | 落花生 | 890 | 1,663 | 135,817 | 1,500 | 3,000 | 244,980 | |
| | | 秋馬鈴しよ | 1,023 | 13,890 | 263,783 | 1,700 | 31,875 | 478,125 | |
| | 茶 | 1,770 | 1,150 | 230,000 | 1,920 | 1,200 | 240,000 | | |
| | ヲミ | 225 | 400 | 55,983 | 430 | 519 | 74,061 | | |
| 果樹 | みか | 1,408 | 6,321 | 170,667 | 2,000 | 8,330 | 416,500 | | |
| | ななしき | 106 | 935 | 29,920 | 152 | 1,370 | 61,650 | | |
| | 計 | 140 | 292 | 5,548 | 155 | 388 | 13,580 | | |
| 小計 | | | 1,654 | 7,546 | 206,135 | 2,307 | 10,089 | 491,730 | |
| 小養蚕 | | | | | 15,192,234 | | | 17,990,405 | |
| 計 | | | 608 | 453 | 176,763 | 880 | 470 | 188,000 | |
| 畜産 | 肉畜 | 産仔 | | 28,500 頭 | 712,500 | | 30,000 | 1,200,000 | |
| | | 去勢牛 | | 1,500 | 90,000 | | 6,000 | 450,000 | |
| | | 雌牛 | | 1,500 | 90,000 | | 1,000 | 75,000 | |
| | | 計 | | 4,000 | 200,000 | | 5,000 | 315,000 | |
| | | 豚 | | 7,000 | 380,000 | | 12,000 | 840,000 | |
| | 畜 | 産仔 | | 70,500 | 176,250 | | 130,000 | 390,000 | |
| | | 肉用 | | 70,500 | 846,000 | | 100,000 | 1,500,000 | |
| | 計 | | | | | 2,114,750 | | 3,930,000 | |
| | 乳牛 | 牛産 | | 11,250 千kg | 270,000 | | 13,032 | 332,832 | |
| | | 乳仔 | | 2,400 頭 | 56,400 | | 2,635 | 69,700 | |
| 計 | | | | 326,400 | | | 408,532 | | |
| 鶏 | 食卵 | | 7,480 千kg | 1,496,000 | | 10,000 | 1,790,000 | | |
| | 計 | | 660 | 88,000 | | 1,000 | 140,000 | | |
| 計 | | | | | 1,584,000 | | 1,930,000 | | |
| めん羊 | 肉産 | | 25 千kg | 12,500 | | 35 | 14,000 | | |
| | めん羊仔 | | 500 頭 | 2,500 | | 1,000 | 2,500 | | |
| | 計 | | 1,000 頭 | 3,500 | | 3,500 | 7,000 | | |
| 山羊 | 山産 | | | 18,500 | | | 23,500 | | |
| | 山産 | | 1,500 千kg | 40,000 | | 2,268 | 60,328 | | |
| | 計 | | 2,500 頭 | 7,500 | | 5,000 | 7,500 | | |
| 小計 | | | | | 47,500 | | 67,828 | | |
| 小計 | | | | | 4,091,150 | | 6,352,360 | | |
| 林産 | | | 543,500 m ² | 510 千kg | 612,000 | 625,000 m ² | 975 千kg | 1,072,500 | |
| 合計 | | | | | 20,072,147 | | 25,683,265 | | |

◎ 農家一戸当り生産増加額 約46,000円

| S 36 (実績) C | | | A と C の関係 | | | B と C の関係 | | |
|------------------------|-----------|------------|-----------|-----|------------|-----------|-----|------------|
| 面積 | 数量 | 金額 | C/A | | C-A | C/B | | C-B |
| | | | 数量 | 金額 | 金額 | 数量 | 金額 | 金額 |
| ha | 千kg | 千円 | % | % | 千円 | % | % | 千円 |
| 15,111 | 56,771 | 4,182,887 | 200 | 222 | 2,294,906 | 82 | 90 | -456,649 |
| 34,069 | 88,729 | 16,537,553 | 70 | 77 | -1,910,390 | 78 | 86 | -1,093,017 |
| 49,180 | 145,500 | 10,720,440 | 94 | 104 | 384,516 | 79 | 87 | -1,549,666 |
| 4,095 | 6,905 | 520,913 | 89 | 101 | 6,118 | 67 | 76 | -159,019 |
| 785 | 1,295 | 97,695 | 28 | 32 | -209,102 | 86 | 98 | -2,295 |
| 4,880 | 8,200 | 618,608 | 66 | 75 | -202,984 | 70 | 79 | -161,314 |
| 54,140 | 153,700 | 11,339,048 | 92 | 102 | 181,532 | 78 | 87 | -1,710,980 |
| 27,096 | 567,932 | 4,467,353 | 111 | 142 | 1,324,353 | 102 | 131 | 1,055,872 |
| 945 | 2,174 | 177,529 | 131 | 130 | 41,712 | 73 | 72 | -67,451 |
| 1,706 | 12,120 | 230,280 | 87 | 87 | -33,503 | 38 | 48 | -247,845 |
| 1,460 | 1,284 | 269,640 | 112 | 117 | 39,640 | 107 | 112 | 27,540 |
| 220 | 338 | 50,260 | 98 | 90 | -5,723 | 65 | 68 | -23,801 |
| 1,927 | 8,150 | 407,500 | 129 | 239 | 236,833 | 98 | 98 | -9,000 |
| 150 | 1,370 | 61,650 | 147 | 206 | 31,730 | 100 | 100 | - |
| 160 | 380 | 13,300 | 130 | 240 | 7,752 | 98 | 98 | -280 |
| 2,237 | 9,900 | 482,450 | 131 | 234 | 276,315 | 98 | 98 | -9,280 |
| | | 17,016,560 | | | 1,824,326 | | | -973,845 |
| 700 | 392 | 189,333 | 87 | 107 | 12,574 | 83 | 100 | 1,337 |
| | 34,000 | 1,479,000 | 119 | 208 | 766,500 | 113 | 123 | 279,000 |
| | 6,500 | 552,500 | 433 | 614 | 462,500 | 108 | 123 | 102,500 |
| | 500 | 35,500 | 33 | 39 | 54,500 | 50 | 47 | -39,500 |
| | 9,000 | 612,000 | 225 | 306 | 412,000 | 180 | 194 | 297,000 |
| | 16,000 | 1,200,000 | 228 | 316 | 820,000 | 133 | 143 | 360,000 |
| | 140,000 | 490,000 | 199 | 278 | 313,750 | 108 | 126 | 100,000 |
| | 110,000 | 1,430,000 | 156 | 169 | 584,000 | 110 | 95 | -70,000 |
| | | 4,599,000 | | 217 | 2,484,250 | | 117 | 669,000 |
| | 15,640 | 416,024 | 139 | 154 | 146,024 | 120 | 122 | 77,192 |
| | 4,000 | 106,000 | 167 | 188 | 49,600 | 152 | 152 | 36,300 |
| | | 522,024 | - | 160 | 195,624 | - | 128 | 113,492 |
| | 9,000 | 1,530,000 | 120 | 102 | 34,000 | 90 | 85 | -260,000 |
| | 1,500 | 210,000 | 300 | 239 | 122,000 | 150 | 150 | 70,000 |
| | | 1,740,000 | - | 110 | 156,000 | - | 90 | -190,000 |
| | 30 | 12,000 | 120 | 96 | -500 | 86 | 86 | -2,000 |
| | 1,500 | 3,750 | 300 | 150 | 1,250 | 150 | 150 | 1,150 |
| | 2,500 | 5,000 | 250 | 143 | 1,500 | 71 | 71 | -2,000 |
| | | 20,750 | - | 112 | 2,250 | - | 88 | -2,750 |
| | 1,500 | 39,900 | 100 | 99 | -100 | 66 | 66 | -20,428 |
| | 5,000 | 7,500 | 200 | 100 | - | 100 | 100 | - |
| | | 47,400 | - | 100 | - | - | 70 | -20,428 |
| | | 6,929,174 | | 169 | 2838,024 | | 109 | 576,814 |
| 625,000 m ³ | 1,040 千kg | 1,144,000 | 204 | 187 | 532,000 | 107 | 107 | 71,500 |
| | | 25,279,071 | | 126 | 5,206,924 | | 99 | -324,194 |

第2表 宮崎県農業地域区分の指標

| 指 標 | 地 域 名 | | ① 西 旧 杵 | ② 西 部 山 間 | ③ 延 岡 近 郊 |
|-------------------|---------------|-----------|----------------|--------------------|----------------|
| | 標 | 単 位 | 地 域 | 地 域 | 地 域 |
| 自 然 的 条 件 | 標 高 | m | 400~800 | 100~800 | 1~100 |
| | 土 じ よ う | | 火 山 灰 秩父古生層 | 秩父古生層 古 生 層 | 古 生 層 第4紀新層 |
| | 年 平 均 気 温 | °C | 13~15 | 13~15 | 16 |
| | 年 降 水 量 | mm | 2,200 | 2,400~2,800 | 2,400 |
| | 無 霜 期 間 日 数 | 日 | 180~200 | 200~220 | 220~240 |
| 他 産 業 と の 関 連 | 人 口 密 度 | 方 杆 当 り、人 | 50~100 | 20~50 | 200~400 |
| | 産 業 構 成 | % | 第1次産業 80 | 第1次 80~ | 第1次 30~60 |
| | 農 業 人 口 割 合 | " | 50~80 | 60~70 | 30~50 |
| | 交 通 事 情 | | 最 悪 | 最 悪 | 良 |
| | 兼 業 農 家 率 | % | 30~50 | 80~100 | 65~80 |
| | 兼 業 種 類 の 特 徴 | | 林業及その他賃労働 | 自営林業及び林業賃労働、その他賃労働 | その他賃労働事務職員 |
| 経 営 規 模 | 1 戸 当 水 田 | 反 | 2~3.5 | 2~4 | 3~3.5 |
| | " 畑 | " | 3~6 | 2~3 | 1.5~2 |
| | " 放 牧 採 草 地 | " | 5~5.5 | 1~3 | 0.5 |
| | " 耕 地 面 積 | " | 6.5~9 | 4~6 | 5~5.5 |
| | " 農 用 地 面 積 | " | 12~14 | 6~8 | 5.5~6 |
| | " 粗 生 産 額 | 万 円 | 17~22 | 8~13 | 15 |
| | " 家 畜 単 位 | 頭 | 1.7~2.2 | 1~1.4 | 0.8~1 |
| 経 土 地 営 利 組 用 績 及 | 耕 地 率 | % | 5~10 | 1~5 | 10~15 |
| | 山 林 率 | " | 65~80 | 80~90 | 60~70 |
| | 原 野 率 | " | 5~15 | 1~3 | 1~3 |
| | 水 田 率 (対耕地) | " | 50~55 | 50~70 | 60~70 |

| ④ 児湯沿海地 | ⑤ 中部山麓地 | ⑥ 宮崎近郊地 | ⑦ 霧島盆地東部地 | ⑧ 霧島盆地西部地 | ⑨ 南那珂地 |
|---------------------|-------------|-------------------|--------------------|----------------|------------------------|
| 10~100 | 20~200 | 10~100 | 100~500 | 20~500 | 1~200 |
| 花崗岩斑岩 | 第3紀層 | 第3紀層 | 火山灰 シラス | 火山灰、安山岩 | 第3紀層 |
| 第4紀古層 赤ホヤ 黒ホヤ | 第4紀古層 | 第4紀新層 | 赤ホヤ 黒ホヤ | シラス | 260 |
| 16~17 | 16~17 | 17 | 14~16 | 14~17 | 17~18 |
| 2,400 | 2,600~3,000 | 2,600 | 2,200~2,600 | 2,000~2,200 | 2,200~2,800 |
| 220~240 | 220 | 240 | 160~200 | 200~240 | |
| 200~350 | 80~100 | 200~500 | 120~400 | 120~180 | 80~250 |
| 第1次 60~80 | 第1次 80 | 第1次 70~80 | 第1次 80~ | 第1次 80~ | 第1次 70~80 |
| 60~80 | 80 | 40~80 | 80~ | 70~80 | 60~80 |
| 良 | 悪 | 良 | 中 | 中 | 悪 |
| 20~30 | 40~50 | 20~30 | 30~40 | 35~50 | 50~70 |
| 事務職員及びその他賃労働 | 林業及びその他賃労働 | 事務職員及び工業、商業、サービス業 | その他賃労働及び事務職員、林業賃労働 | 事務職員、その他賃労働、林業 | その他賃労働、林業賃労働、工業、商業、水産業 |
| 3~4 | 4~5 | 5~5.5 | 2.5~3.5 | 3.5~5 | 4.5~5 |
| 5~7 | 4~5 | 2~5 | 4~6 | 2~3 | 2~3 |
| 1 | 0.8~1 | 0.6 | 1~2 | 0.4~1 | 0.6~1 |
| 9~11 | 8~10 | 8~9 | 7~9 | 5~8 | 6~8 |
| 10~12 | 9~10 | 8.5~9.5 | 8~11 | 5.5~9 | 7~9 |
| 20~27 | 20~22 | 25~28 | 18~23 | 14~20 | 20 |
| 1.3~1.5 | 1.2 | 1~1.3 | 1.2~1.9 | 0.8~1.7 | 1~1.3 |
| 40 | 10~15 | 30~40 | 15~50 | 13~17 | 6~20 |
| 20~40 | 70~80 | 30~50 | 30~70 | 50~70 | 60~70 |
| 3~6 | 1~2 | 0~1 | 1~5 | 0~4 | 2~3 |
| 30~40 | 50 | 60~70 | 35~50 | 55~70 | 60~70 |

| 指 標 | 地 域 名 | | | | ① 西 旧 杵 地 域 | ② 西 部 山 間 地 域 | ③ 延 岡 近 郊 地 域 |
|-------------------|---------------------------|-----------|-----|---------|-------------|---------------|---------------|
| | 単 位 | | | | | | |
| 土 地 利 用 及 經 営 組 織 | 作 目 構 成 | 粗 収 益 割 合 | ① | % | 水 稲 30 | 水 稲 40 | 水 稲 40 |
| | | | ② | " | タバコ 15 | 麦 12 | そ さい 15 |
| | | | ③ | " | 麦 13 | 畜 産 10 | 麦 14 |
| | | | ④ | " | 畜 産 13 | そ さい 8 | 畜 産 8 |
| | 作 付 割 合 | 作 付 割 合 | ① | % | 水 稲 30 | 水 稲 35 | 水 稲 35 |
| | | | ② | " | 麦 30 | 麦 25 | 麦 35 |
| | | | ③ | " | 雑 穀 20 | 雑 穀 15 | 甘 しょ 13 |
| | | | ④ | " | 甘 しょ 5 | 甘 しょ 10 | そ さい 7 |
| 組 織 | 1 戸 当 水 稲 玄 米 生 産 量 | | | 石 | 5 ~ 8 | 3 ~ 6 | 6 ~ 7 |
| | 水 稲 早 期 作 導 入 率 (对 水 田) | | | % | 0.5 ~ 5 | 3 ~ 7 | 10 ~ 20 |
| | 1 0 0 戸 当 乳 用 牛 頭 数 | | | 頭 | 0.5 ~ 2 | 0 | 2 ~ 5 |
| | " 役 肉 用 牛 " | | | " | 150 ~ 200 | 80 ~ 110 | 40 ~ 50 |
| | " 馬 " | | | " | 10 | 5 | 12 ~ 17 |
| | " 豚 " | | | " | 5 | 10 ~ 20 | 70 ~ 100 |
| 生 産 力 水 準 | 養 蚕 農 家 率 | | | % | 3 | 0 ~ 5 | 0 ~ 2 |
| | 家 畜 飼 育 型 態 | | | | 生 産 | 生 産 | |
| 水 準 | 水 稲 反 収 | | | 石 | 1.8 ~ 2 | 1 ~ 1.5 | 1.5 ~ 1.7 |
| | 甘 しょ 反 収 | | | メ | 370 ~ 400 | 300 ~ 450 | 500 ~ 550 |
| | 1 0 0 戸 当 原 動 機 | | | 台 | 10 ~ 17 | 3 ~ 8 | 2 ~ 3 |
| | " 動 脱 " | | | " | | | |
| | " カ ル チ " | | | " | 0.5 ~ 1 | 0 ~ 2 | 0 ~ 1 |
| | 反 当 家 畜 単 位 | | | 頭 | 2.5 ~ 3 | 2 ~ 2.7 | 1.8 ~ 2 |
| | 反 当 肥 料 投 下 額 | | | 千 円 | 0.8 ~ 1 | 0.3 ~ 1 | 1.5 ~ 2 |
| | 耕 地 利 用 率 | | | % | 150 ~ 180 | 150 ~ 180 | 195 ~ 210 |
| 反 当 粗 生 産 額 | | | 万 円 | 2.5 ~ 3 | 1.5 ~ 2.5 | 2.7 ~ 3 | |
| 農 従 者 1 人 当 | | | " | 2.5 ~ 3 | 1 ~ 2 | 2.5 | |

| ④ 児湯沿海 地 域 | ⑤ 中部山麓 地 域 | ⑥ 宮崎近郊 地 域 | ⑦ 霧島盆地東部 地 域 | ⑧ 霧島盆地西部 地 域 | ⑨ 南 那 珂 地 域 |
|---|---|--|---|--|--|
| 水 稲 30 甘しよ 20 そさい 10 麦 10 | 水 稲 40 タバコ 10 甘しよ 10 麦 9 | 水 稲 40 そさい 15 タバコ 10 麦 9 甘しよ 9 | 水 稲 40 甘しよ 18 ナタネ 10 麦 8 | 水 稲 30 | 水 稲 45 そさい 10 甘しよ 9 麦 9 タバコ 9 |
| 水 稲 25 甘しよ 25 麦 20 ナタネ 10 | 水 稲 30 麦 20 甘しよ 12 ナタネ 10 | 水 稲 35 麦 23 甘しよ 10 ナタネ 8 | 水 稲 20 麦 20 甘しよ 18 ナタネ 15 | 水 稲 35 麦 25 雑 穀 10 ナタネ 7 甘しよ 7 | 水 稲 40 麦 25 甘しよ 10 雑 穀 7 |
| 5~8 6~20 2~5 60~100 20~30 20~30 4~7 生産、肥育 | 9 4 0~0.8 70~80 20~30 7~15 7~10 生産 | 9~11 5~13 0.5~3 60~70 20~40 10~35 3~15 生産 | 6~9 0.5~4 0.5~10 30~140 20~50 20~40 7~20 生産 | 7~12 0~3 0~100 40~100 1~60 15~30 10~30 生産 | 9~10 20~40 0~2 25~30 50 50~70 1~2 生産 |
| 1.5~1.6 560~600 13~20 15~25 1.3~1.5 2 170~200 2.5~3 4~4.5 | 1.6~1.8 550 5~10 3~10 1.2~1.5 1.5~1.7 180~200 2.2~2.8 3.7~4.2 | 1.6~1.8 500~550 10~20 1~20 1.3~1.5 1.7~2.5 180~210 3~3.5 4.5~5 | 2~2.4 500~560 4~12 5~10 5~15 1.8~2.1 1.5~2 170~200 2.5~2.6 3.4~4 | 2~2.4 500~580 6~13 6~13 0~3 1.5~2 1.5~1.7 140~180 2.6~2.8 3~3.5 | 1.6~1.8 550~600 10 1 1.7~2 1.3~1.6 170~200 3 3.3 |

第3表 各地帯別代表地点の気温（昭和34年）

| 地帯別 | 観測所名 | 標高 | 気温 | 1 | 2 | 3 | 4 | 5 | 6 | 7 | 8 | 9 | 10 | 11 | 12 | 年 |
|-----------|------|-----|----|------|------|------|------|------|------|------|------|------|------|------|------|------|
| 沿海中部 | 宮崎 | 7 | 平均 | 68 | 76 | 109 | 15.5 | 19.0 | 22.5 | 26.2 | 26.7 | 23.9 | 18.4 | 13.5 | 8.8 | 16.7 |
| | | | 最高 | 12.7 | 15.1 | 16.1 | 20.5 | 23.8 | 26.4 | 30.2 | 30.9 | 28.3 | 23.7 | 19.4 | 15.0 | 21.7 |
| | | | 最低 | 1.5 | 2.3 | 5.7 | 10.5 | 14.4 | 18.9 | 22.8 | 23.1 | 20.1 | 13.8 | 8.5 | 3.4 | 12.1 |
| | | | 較差 | 11.2 | 10.8 | 10.4 | 10.0 | 9.4 | 7.5 | 7.4 | 7.8 | 8.2 | 9.9 | 11.2 | 12.6 | 9.6 |
| 沿海南部 | 油津 | 3 | 平均 | 81 | 90 | 11.4 | 16.0 | 19.4 | 22.4 | 26.2 | 26.7 | 24.0 | 19.1 | 14.9 | 10.0 | 17.3 |
| | | | 最高 | 13.7 | 13.9 | 16.2 | 20.6 | 23.7 | 26.1 | 29.5 | 30.6 | 28.0 | 23.7 | 19.5 | 15.6 | 20.9 |
| | | | 最低 | 3.4 | 4.6 | 7.0 | 11.8 | 15.7 | 19.4 | 23.6 | 23.6 | 20.9 | 15.3 | 10.9 | 5.3 | 13.5 |
| | | | 較差 | 10.3 | 9.3 | 9.2 | 8.8 | 8.0 | 6.7 | 5.9 | 7.0 | 7.1 | 8.4 | 8.6 | 10.3 | 7.4 |
| 沿海北部 | 延岡 | 2 | 平均 | 65 | 73 | 10.4 | 15.2 | 19.2 | 22.3 | 26.2 | 27.3 | 24.5 | 18.9 | 13.9 | 9.1 | 16.7 |
| | | | 最高 | 12.2 | 13.0 | 16.1 | 20.8 | 24.4 | 26.8 | 30.7 | 31.8 | 29.1 | 24.4 | 19.7 | 14.9 | 21.9 |
| | | | 最低 | 0.6 | 1.6 | 4.6 | 9.6 | 14.0 | 17.9 | 22.4 | 22.9 | 19.7 | 13.8 | 8.2 | 3.3 | 11.5 |
| | | | 較差 | 11.6 | 11.4 | 11.5 | 11.2 | 10.4 | 8.9 | 8.3 | 8.9 | 9.4 | 10.6 | 11.5 | 11.6 | 10.4 |
| 霧島盆地 | 都城 | 154 | 平均 | 5.1 | 60 | 9.3 | 14.0 | 17.9 | 21.4 | 25.2 | 25.5 | 22.8 | 17.0 | 12.1 | 6.9 | 15.3 |
| | | | 最高 | 11.5 | 12.4 | 15.7 | 20.0 | 23.8 | 26.2 | 29.7 | 30.8 | 28.3 | 23.5 | 18.9 | 13.9 | 21.3 |
| | | | 最低 | -0.5 | 0.3 | 3.6 | 8.4 | 13.0 | 17.8 | 22.2 | 21.9 | 18.9 | 11.9 | 6.3 | 1.0 | 10.4 |
| | | | 較差 | 12.0 | 12.1 | 12.1 | 12.0 | 10.8 | 8.4 | 7.5 | 8.9 | 9.4 | 11.6 | 12.6 | 12.9 | 10.9 |
| 山間 高冷地 | 高千穂 | 370 | 平均 | 3.8 | 49 | 8.4 | 13.2 | 17.3 | 20.8 | 25.1 | 25.5 | 22.2 | 16.1 | 11.3 | 6.5 | 14.6 |
| | | | 最高 | 9.3 | 10.7 | 14.6 | 19.7 | 23.5 | 25.9 | 29.6 | 30.1 | 27.1 | 22.2 | 17.4 | 12.2 | 20.2 |
| | | | 最低 | -1.6 | -6.8 | 2.2 | 6.6 | 11.1 | 15.8 | 20.7 | 20.9 | 17.4 | 10.0 | 5.0 | 0.6 | 9.0 |
| | | | 較差 | 10.9 | 11.5 | 12.4 | 13.1 | 12.4 | 10.1 | 8.9 | 9.2 | 9.7 | 12.2 | 12.4 | 11.6 | 11.2 |

第4表 台風の旬別来襲回数 (自1891年 宮崎地方気象台、宮崎県の気象1959)
至1957年

| 月別 旬別 | 月別 | | | | | | | | | | | |
|----------|----|---|---|---|----|----|----|-----|----|----|----|----|
| | 1 | 2 | 3 | 4 | 5 | 6 | 7 | 8 | 9 | 10 | 11 | 12 |
| 上 | 1 | 3 | 0 | 0 | 2 | 6 | 10 | 34 | 24 | 18 | 3 | 0 |
| 中 | 1 | 0 | 2 | 3 | 3 | 5 | 20 | 43 | 32 | 17 | 3 | 2 |
| 下 | 1 | 1 | 1 | 2 | 5 | 9 | 29 | 38 | 28 | 5 | 3 | 3 |
| 月合計 | 3 | 4 | 3 | 5 | 10 | 20 | 59 | 115 | 84 | 40 | 9 | 5 |

※ 宮崎市を中心に半径約500軒圏内を通った台風の回数を示す。

第5表 宮崎を中心とした台風経路区分

(自1891年 宮崎農試：宮崎県における風害の実態と防除上)
至1951年 の問題点1955)

| 型別 | 経路区分 | 月別 | | | | | | | 計 | 比率 |
|----|-------------------|----|---|---|----|----|----|----|----|-------|
| | | 5 | 6 | 7 | 8 | 9 | 10 | 11 | | |
| A | 日向灘を通つたもの | 1 | 1 | 3 | 6 | 9 | 5 | 1 | 26 | 58.2 |
| B | 九州西岸を通つたもの | | 1 | 3 | 7 | 1 | | | 12 | 17.6 |
| C | 九州縦断 | | 1 | 2 | 3 | 6 | 4 | | 16 | 23.5 |
| D | 九州斜断(SWからNEえ) | | 1 | | 3 | 5 | 2 | | 11 | 16.2 |
| E | 九州斜断(SEからNWえ) | | | | | 1 | | | 1 | 1.5 |
| F | 九州南方海上をWからEえ向つたもの | | | 1 | 1 | | | | 2 | 2.9 |
| | 計 | 1 | 4 | 9 | 21 | 21 | 11 | 1 | 68 | 100.0 |

第6表 春期凍霜害の記録 (自昭和元年)
(至昭和33年)

| 発 生 年 次 | 発生日 | 最低気温 | | 被害発生地帯 | 主 な 被 災 作 物 |
|-------------|----------------|--------------|--------------|--|---|
| | | 宮 崎 | 都 城 | | |
| 昭和 3年(1928) | 4月24日 | 2.2℃ | -0.2℃ | 県下各地の詳細不明なるも被害かなり甚大 | 桑、茶、 そさい |
| 昭和 4年(1929) | 4. 23 | 3.2 | -0.9 | 局地的詳細不明なるも被害減少 | 桑、茶 |
| 昭和 6年(1931) | 4. 9 | 0.8 | -1.0 | 南那珂、児湯、東諸県地帯に被害甚大 | 桑、その他 |
| 昭和22年(1947) | 4. 23 | 2.3 | -0.3 | 県下全域、特に児湯郡が被害甚大 これに次で西旧杵、北諸地方で被害かなり甚大 | 南瓜、その 他のそさい、 麦、馬鈴薯、 桑、茶、甘 しょ苗 |
| 昭和29年(1954) | 4. 21 4. 28 | 3.5 6.1 | 0.6 5.4 | 北諸県、東諸県、児湯郡の一部、南那珂の一部で被害軽少 | 麦、なたね、 そさい、果 樹、煙草、 茶、桑等 |
| 昭和30年(1955) | 4. 5 11. 6 | 1.8 2.8 | 0.1 -0.2 | 北、西諸県、南那珂を中心に全域に発生、被害中程度 | 麦、なたね、 煙草、ラミー 馬鈴薯、そ さい等 |
| 昭和31年(1956) | 4. 29 5. 1 | 7.0 11.9 | 5.2 7.7 | 西諸県地方の一部被害微少 | そば、小麦 茶、ラミー |
| 昭和32年(1957) | 3. 27 4. 3 | -1.8 -0.8 | -4.1 -2.5 | 県下全域、特に西諸県、児湯地帯が激しかった被害甚大 | 麦、なたね 馬鈴薯、煙 草、桑、ラ ミー、早出 そさい、そ の他 |
| 昭和33年(1958) | 3. 29 3 1 | -0.7 | -4.1 | 県下全域、特に北、西諸県地帯、児湯郡、東諸県、南那珂地帯で甚大 | 麦、なたね、 馬鈴薯、茶 ラミー、桑、 果樹、早出 そさい、そ の他 |

○ 宮崎県の年降水量分布図

(単位: mm)

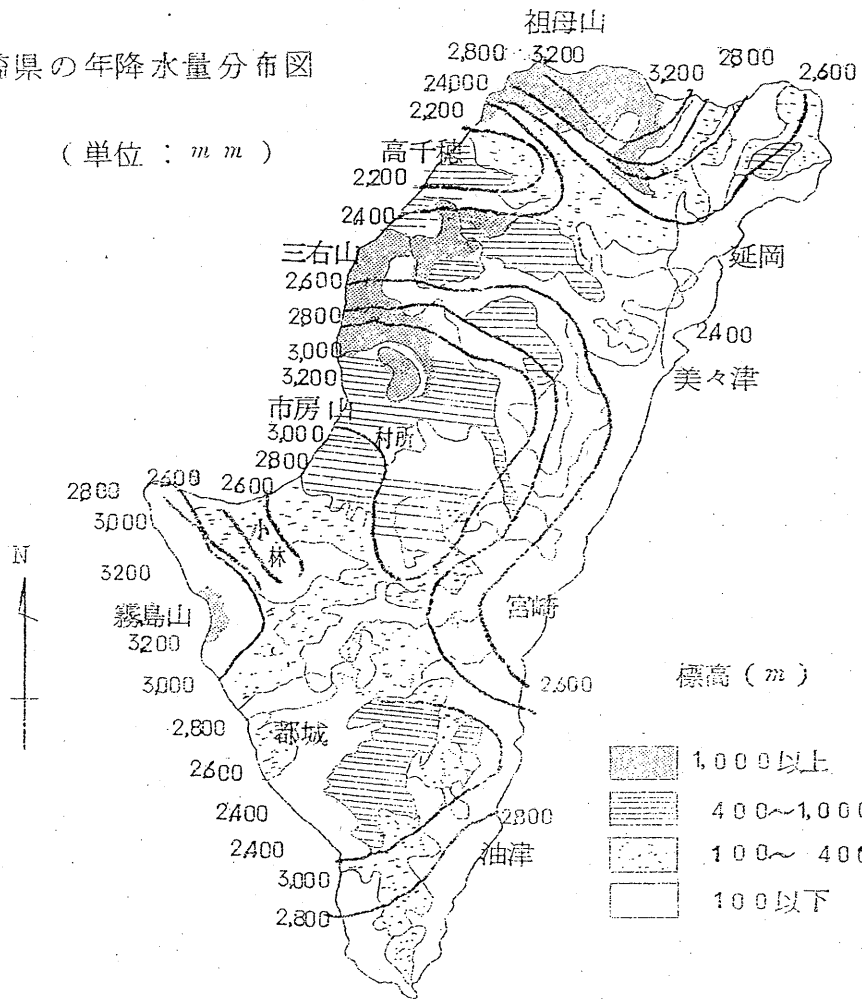

第7表 本県における夏期連続無降水日数15日以上の発成年次とその期間

| 区分 | 年次 | 期間 | 無降水日数 | 備考 |
|----------------|------|-------------|-------|---|
| 30日以上 無降水 | 明治26 | 6月24日~7月31日 | 37 | 7月8日6.6耗の雨があつた 8月15日に16.5耗の雨があつた 7月30日に6.0耗の雨があつた |
| | 昭和17 | 7月6日~8月12日 | 38 | |
| | 明治27 | 8月10日~9月7日 | 29 | |
| | " 36 | 8月4日~8月27日 | 23 | |
| 20~30日間 無降水 | 昭和1 | 7月19日~8月13日 | 26 | |
| | " 5 | 6月24日~7月16日 | 21 | |
| | " 9 | 6月21日~7月13日 | 23 | |
| | " 26 | 7月20日~8月14日 | 26 | |
| 15~20日間 無降水 | 明治19 | 7月8日~7月22日 | 15 | |
| | " 20 | 8月15日~9月2日 | 19 | |
| | " 21 | 7月6日~7月22日 | 17 | |
| | " 42 | 7月13日~7月28日 | 16 | |
| | 大正2 | 7月1日~7月16日 | 16 | |
| | " 4 | 7月6日~7月24日 | 19 | |
| | 昭和2 | 7月17日~7月31日 | 15 | |
| | " 22 | 8月8日~8月23日 | 16 | |

第8表 土地利用状況

| 区分 県名 | 面積 (ha) | | | | 比率 (%) | | | |
|----------|------------|------------|-----------|-----------|--------|----|----|-----|
| | 総面積 | 林野 | 耕地 | その他 | 総面積 | 林野 | 耕地 | その他 |
| 全国 | 37,270,281 | 24,791,847 | 5,323,668 | 7,154,766 | 100 | 67 | 14 | 19 |
| 宮崎 | 779,713 | 566,762 | 89,859 | 1,230,92 | 4 | 73 | 11 | 16 |

(注) ○ 総面積及び林野面積は昭和35年県統計年鑑による。
○ 耕地面積は昭和35年世界センサスによる。

第9表 農家戸数就業人口並びに耕地面積

| 区分 | 農家戸数 | 農業人口 | 田 | 畑 |
|-------|---------|---------|----------|----------|
| 宮崎市 | 14,271戸 | 39,789人 | 8,017 ha | 5,427 ha |
| 東諸県郡 | 7,091 | 19,164 | 3,420 | 2,875 |
| 南那珂市郡 | 12,491 | 36,902 | 5,633 | 4,270 |
| 北諸県市郡 | 24,089 | 63,485 | 9,008 | 11,987 |
| 西諸県市郡 | 15,834 | 44,190 | 6,380 | 6,789 |
| 児湯市郡 | 15,983 | 45,229 | 7,976 | 9,934 |
| 東旧杵市郡 | 19,070 | 57,736 | 6,828 | 4,850 |
| 西旧杵郡 | 4,987 | 15,779 | 1,943 | 2,138 |
| 全管 | 113,822 | 322,274 | 49,205 | 50,270 |

(注) 1. 農家戸数、就業人口は1960年センサス
2. 耕地面積は昭35農林省宮崎統計調査事務所

第10表 耕地面積(1戸当)

| 区分 | 項目 | 田 | 畑 | 計 |
|-------|----|-------|-------|-------|
| 全国 | | 5.6反 | 4.5反 | 10.1反 |
| 本県 | | 4.3 | 4.4 | 8.7 |
| 対全国比率 | | 76.8% | 97.8% | 86.1% |

(注) 昭35 農林省宮崎統計調査事務所

第11表 生産基盤整備事業の進捗状況 (S25~S36)

| | 事業名 | 要土地改良面積 | S25~36実績 | 進捗率 |
|-------------|----------|------------|----------|-----|
| ① 防災事業 | 土壌侵蝕防止事業 | 6,737ha | 3,483ha | 52% |
| | 老朽溜池事業 | 1,494 | 245 | 16 |
| | 防災溜池事業 | 1,463 | 0 | 0 |
| | 海岸保全事業 | 493 | 53 | 11 |
| | 計 | 10,187 | 3,781 | 37 |
| ② 土地改良事業 | かんがい排水 | 4,477.8 | 1,986.0 | 44 |
| | 区画整理 | 1,862.0 | 537.9 | 29 |
| | 農道 | 1,264,411m | 129,356 | 10 |
| | 暗渠排水 | 1,461 | 198 | 14 |
| | 客土 | 2,787 | 257 | 9 |
| | 畑地かんがい | 1,159.7 | 75 | 0.6 |
| | 開田 | 1,855 | 341 | 18 |
| | 開畑 | 1,607 | 395 | 25 |
| | 計 | 8,220.5 | 2,650.5 | 32 |
| | 合計 | 9,239.2 | 3,028.6 | 33 |

第12表 本県農家の推移

| 年次 | 戸数 | 増減 | |
|-----|---------|--------|------|
| | | 実数 | 比率 |
| 25年 | 114,021 | | % |
| 30年 | 111,795 | △2,226 | △2.0 |
| 35年 | 113,822 | 2,027 | 1.8 |

(注) 25年は、2月1日現在で実施した世界農林業センサス
 30年は、2月1日現在で統計調査事務所で行なわれた臨時農業基本調査(1/5抽出調査)
 35年は、2月1日現在で実施した世界農林業センサス

第13表 経営耕地面積広狭別農家戸数の割合

| 区分 | 3反未満 | 3反～ 5反 | 5反～ 10反 | 10反～ 15反 | 15反～ 20反 | 20反以上 | 総数 |
|------|------|-----------|------------|-------------|-------------|-------|------|
| 全国 | 21.4 | 16.7 | 31.8 | 16.8 | 6.9 | 6.4 | 100% |
| 本県 | 20.2 | 15.6 | 33.1 | 19.4 | 8.1 | 3.6 | 100 |
| 対全国比 | 94 | 93 | 104 | 115 | 117 | 56 | — |

(注) 1960年世界農林業センサス

第14表 農家戸数及び農家人口(1960年世界農林業センサス)

| | 戸 数 | | | 人 口 | | |
|------|-------------------------|------------------------|----------------|-------------------------|-------------------------|----------------|
| | 総戸数 | 農家戸数 | 農家戸数の 占める割合 | 総人口 | 農家人口 | 農家人口の 占める割合 |
| 全国 | 20,638,752 ^戸 | 6,056,534 ^戸 | 29.3% | 93,406,830 ^人 | 34,545,710 ^人 | 36.9% |
| 九州 | 2,830,102 | 1,046,423 | 36.9 | 12,903,076 | 5,738,743 | 44.4 |
| 鹿児島県 | 470,292 | 274,282 | 58.3 | 1,962,998 | 1,293,714 | 65.9 |
| 宮崎県 | 249,339 | 113,822 | 45.6 | 1,134,575 | 620,645 | 54.7 |

第15表 兼業化と不安定就業(1960年世界農林業センサス)

| | 専業化率 | 第1種兼業 | 第2種兼業 | 第2種兼業中季 節出稼日雇割合 | 季出日雇 2種業 | 第2種兼業中 賃労働割合 |
|------|--------|-------|-------|--------------------|-------------|-----------------|
| 全国 | 34.3 ㉠ | 33.6 | 32.1 | 15.2 | ㉠ | 25.7 ㉡ |
| 九州 | 39.7 ㉢ | 30.6 | 29.8 | 15.6 | ㉢ | 22.8 ㉣ |
| 鹿児島県 | 47.3 ㉤ | 27.7 | 25.0 | 21.3 | ㉤ | 16.8 ㉥ |
| 宮崎県 | 42.0 ㉦ | 29.1 | 28.8 | 23.7 | ㉦ | 18.9 ㉧ |

| 指 標 | 専業化率 | 季節出稼日雇 | 賃労働 |
|-----|---------|---------|---------|
| | 60%以上 E | 30%以上 E | 30%以上 A |
| | 40～60 D | 20～30 D | 20～30 B |
| | 30～40 C | 15～20 C | 10～20 C |
| | 20～30 B | 10～15 B | 10%以下 D |
| | 20%以下 A | 10%以下 A | |

第16表 経営耕地広狭別専兼農家数（1960年世界農林業センサス）

| 経営耕地 階層区分 | 農家戸数 | 専業 農家数 | 兼業 農家数 | 農家総数に 対する兼業 農家の割合 | 兼業農家総数に対する割合 | |
|--------------|----------|-----------|-----------|-------------------------|--------------|-------|
| | | | | | 農業が主 | 兼業が主 |
| 計 | 113,822戸 | 47,805戸 | 66,017戸 | 58.0% | 50.2% | 49.8% |
| 3反未満 | 22,765 | 3,430 | 19,335 | 84.9 | 10.2 | 89.8 |
| 3～5反 | 17,618 | 4,324 | 13,294 | 75.5 | 38.1 | 61.9 |
| 5～7反 | 16,324 | 5,873 | 10,451 | 64.0 | 63.4 | 36.6 |
| 7～1町 | 21,091 | 10,723 | 10,368 | 49.2 | 80.6 | 19.4 |
| 1～1.5町 | 21,913 | 13,896 | 8,017 | 36.6 | 91.5 | 8.5 |
| 1.5～2町 | 8,132 | 6,428 | 2,704 | 28.6 | 96.4 | 3.6 |
| 2町以上 | 4,109 | 2,973 | 1,136 | 27.6 | 96.7 | 3.3 |
| 例外規定 | 870 | 158 | 712 | 81.8 | 12.1 | 87.9 |

第17表 農家人口の推移

| | 宮 崎 県 | | | 1戸当平均 |
|-----|----------|----------|-------|-------|
| | 総人口 | 増 減 | | |
| | | 実 数 | 比 率 | |
| 25年 | 680,768人 | - 人 | - % | 5.9人 |
| 30年 | 644,595 | △ 36,173 | △ 5.3 | 5.7 |
| 35年 | 620,645 | △ 23,950 | △ 3.7 | 5.4 |

第18表 経営耕地広狭別農家人口の推移

| | 3反未満 | 3反~ 5反未満 | 5反~ 1町未満 | 1町~ 1.5町未満 | 1.5町~ 2町未満 | 2町~ 2.5町未満 | 2.5町~ 3町未満 | 3町~ 5町未満 | 5町 以上 | 例 外 規 定 | 計 |
|-----|-------------|-------------|--------------|---------------|---------------|---------------|---------------|-------------|----------|------------|--------------|
| 30年 | 人 92,515 | 人 89,070 | 人 226,835 | 人 143,170 | 人 63,555 | 人 19,680 | 人 5,125 | 人 1,105 | 人 20 | 人 3,520 | 人 644,595 |
| 35年 | 100,152 | 84,122 | 204,640 | 135,287 | 61,601 | 22,360 | 6,413 | 2,107 | 100 | 3,863 | 620,645 |
| 増 減 | 7,637 | △49,48 | △22,195 | △7,883 | △1,954 | 2,680 | 1,288 | 1,002 | 80 | 343 | △23,950 |
| % | 82 | △55 | △9.7 | △5.5 | △3.0 | 13.6 | 25.1 | 9.9 | 40.0 | 9.7 | △3.7 |

第19表 家族員別年令別構成

| | | 総 数 | 15才 以下 | 16才~ 19才 | 20才~ 29才 | 30才~ 39才 | 40才~ 49才 | 50才~ 59才 | 60才 以上 |
|------------|-----|--------------|--------------|-------------|-------------|-------------|-------------|-------------|-------------|
| 30年 | 男 | 人 517,875 | 人 128,900 | 人 25,530 | 人 48,630 | 人 30,440 | 人 27,443 | 人 26,523 | 人 30,405 |
| | 女 | 326,720 | 123,820 | 23,345 | 50,840 | 36,540 | 31,890 | 26,670 | 33,615 |
| | 計 | 644,595 | 252,720 | 48,875 | 99,470 | 66,980 | 59,335 | 53,195 | 64,020 |
| 35年 | 男 | 301,796 | 120,527 | 19,491 | 41,459 | 35,450 | 26,455 | 25,363 | 33,051 |
| | 女 | 315,650 | 117,630 | 16,288 | 44,184 | 40,523 | 32,428 | 28,096 | 36,501 |
| | 計 | 617,446 | 238,157 | 35,779 | 85,643 | 75,973 | 58,883 | 53,459 | 69,552 |
| 増 減 | 男 | △16,079 | △8,373 | △6,039 | △7,171 | 5,010 | △990 | △1,162 | 2,646 |
| | 女 | △11,070 | △6,190 | △7,057 | △6,656 | 3,983 | 538 | 1,426 | 2,886 |
| | 計 | △27,149 | △14,563 | △13,096 | △13,827 | 8,993 | △452 | 264 | 5,532 |
| 30年 構成比 | 30年 | 100.0% | 39.2 | 7.6 | 15.4 | 10.4 | 9.2 | 8.3 | 9.9 |
| | 35年 | 100.0% | 38.6 | 5.8 | 13.9 | 12.3 | 9.5 | 8.7 | 11.3 |

第20表 農業就業者数の推移

| 農業就業者数 (人) | | | 25年～35年の増減 (△は減少) | | 30～35年の増減 (△は減少) | |
|------------|---------|---------|----------------------|--------|---------------------|--------|
| 25年 | 30年 | 35年 | 増減数(人) | 増減率(%) | 増減数(人) | 増減率(%) |
| 303,800 | 277,900 | 258,900 | △25,900 | △8.5 | △19,000 | △6.8 |

(注) 国勢調査による(35年は国勢調査1%抽出)

第21表 農業人口補充率(男子)

| | 昭和35年 | 昭和36年 |
|-------|-------|--------|
| 全 国 | 38.3% | 23.8%◎ |
| 福 岡 | 31.1 | 20.1◎ |
| 長 崎 | 49.0 | 23.7◎ |
| 鹿 児 島 | 23.0 | 14.5① |
| 宮 崎 | 52.5 | 27.2◎ |

農業人口(男子)補充率 = $\frac{\text{新規農業男子就業者}}{\text{農家戸数} \div 30}$

指 標

- 40%以上 A
- 30～40 B
- 20～30 C
- 10～20 D
- 10%以下 E

第22表 経営耕地広狭別農業従事者数

| | 3反未満 | 3反～5反未満 | 5反～1町未満 | 1町～1.5町未満 | 1.5町～2町未満 | 2町～2.5町未満 | 2.5町～3町未満 | 3町～5町未満 | 5町以上 | 例外規定 | 計 |
|-----|-------|---------|---------|-----------|-----------|-----------|-----------|---------|-------|-------|---------|
| | 人 | 人 | 人 | 人 | 人 | 人 | 人 | 人 | 人 | 人 | 人 |
| 30年 | 45370 | 46400 | 122340 | 79765 | 36,765 | 11,195 | 3,070 | 580 | 10 | 1340 | 346835 |
| 35年 | 46135 | 42509 | 107,158 | 72428 | 33233 | 12,069 | 3481 | 1,129 | 57 | 1,415 | 319614 |
| 増 減 | 765 | △3891 | △15,182 | △7,377 | △3532 | 874 | 411 | 549 | 47 | 75 | △27,221 |
| % | 1.6 | △ 83 | △ 124 | △ 91 | △ 96 | 7.8 | 13.3 | 94.6 | 470.0 | 5.6 | △ 7.8 |

第23表 農家収入支出の比率（昭和34年度農家経済調査）

| 区分 県名 | | 全 国 平 均 を | | | | | | |
|-----------|-------|-----------|-----|------|-------|-------|-------|-------|
| | | 宮崎 | 全国 | 鹿児島 | 大分 | 熊本 | 高知 | 香川 |
| 農業 収入 | 作物収入 | 81.5 | 100 | 67.5 | 85.9 | 105.1 | 88.5 | 97.6 |
| | 養蚕収入 | 23.8 | 100 | 30.5 | 40.6 | 141.9 | 89.5 | — |
| | 養畜収入 | 84.9 | 100 | 90.8 | 49.4 | 100.6 | 61.0 | 138.9 |
| | 雑収入 | 102.4 | 100 | 99.6 | 63.3 | 81.3 | 81.1 | 37.7 |
| | 計 | 80.5 | 100 | 69.8 | 79.4 | 102.1 | 82.3 | 98.6 |
| 農外収入 | | 57.3 | 100 | 53.0 | 84.1 | 62.6 | 81.0 | 76.8 |
| 収入合計 | | 71.8 | 100 | 63.5 | 81.2 | 87.3 | 81.8 | 90.4 |
| 支出 | 農業経営費 | 75.7 | 100 | 67.4 | 68.3 | 96.1 | 85.7 | 110.2 |
| | 県外支出 | 77.8 | 100 | 34.7 | 74.3 | 52.8 | 81.7 | 34.9 |
| 農業所得 | | 83.1 | 100 | 71.1 | 85.6 | 105.5 | 80.5 | 92.2 |
| 農外所得 | | 54.9 | 100 | 55.1 | 85.2 | 63.8 | 80.9 | 61.7 |
| 農家所得 | | 70.3 | 100 | 63.8 | 85.4 | 86.5 | 80.7 | 87.4 |
| 租税公課諸負担 | | 67.4 | 100 | 50.1 | 82.6 | 98.3 | 51.7 | 74.1 |
| 税引所得 | | 70.5 | 100 | 72.6 | 85.6 | 85.6 | 82.9 | 88.4 |
| 被贈及扶助等の収入 | | 98.6 | 100 | 69.3 | 105.2 | 79.0 | 94.0 | 51.9 |
| 可処分所得 | | 72.7 | 100 | 65.2 | 87.2 | 85.0 | 83.8 | 87.0 |
| 家族家計費 | | 77.3 | 100 | 64.4 | 87.5 | 86.6 | 80.7 | 91.4 |
| 農家経済余剰 | | 21.0 | 100 | 74.5 | 83.2 | 67.6 | 117.8 | 21.3 |

| 100 と し た 対 比 | | | | | | | |
|---------------|-------|-------|-------|-------|-------|-------|-------|
| 岡 山 | 滋 賀 | 千 葉 | 静 岡 | 愛 知 | 鳥 取 | 長 野 | 秋 田 |
| 94.6 | 92.3 | 118.9 | 103.7 | 86.9 | 93.6 | 90.8 | 139.9 |
| 18.3 | 19.5 | 5.6 | 2.3 | 116.3 | 46.8 | 334.6 | 4.7 |
| 140.5 | 113.4 | 89.4 | 167.1 | 144.4 | 166.6 | 118.0 | 36.0 |
| 65.7 | 78.0 | 84.3 | 97.6 | 52.2 | 100.1 | 177.6 | 184.9 |
| 97.4 | 92.4 | 110.9 | 108.4 | 94.4 | 101.4 | 103.6 | 123.1 |
| 98.9 | 107.8 | 78.4 | 121.3 | 135.8 | 104.1 | 93.6 | 89.8 |
| 98.0 | 98.2 | 98.7 | 113.3 | 110.0 | 102.4 | 99.8 | 110.6 |
| 101.1 | 79.4 | 95.4 | 135.5 | 111.5 | 110.8 | 106.2 | 102.8 |
| 167.2 | 60.0 | 119.9 | 125.4 | 122.8 | 97.5 | 33.3 | 97.4 |
| 95.4 | 99.5 | 119.5 | 93.3 | 85.0 | 96.2 | 102.1 | 134.5 |
| 90.8 | 112.2 | 73.5 | 120.8 | 137.3 | 104.9 | 100.7 | 89.0 |
| 93.3 | 105.3 | 98.5 | 105.9 | 108.8 | 100.2 | 101.5 | 113.7 |
| 91.0 | 122.4 | 87.2 | 103.3 | 104.2 | 103.0 | 111.7 | 98.3 |
| 93.5 | 104.0 | 99.4 | 106.1 | 92.1 | 99.9 | 100.7 | 114.9 |
| 69.8 | 93.2 | 91.3 | 106.9 | 80.6 | 80.9 | 124.3 | 87.2 |
| 91.7 | 103.0 | 98.7 | 106.1 | 107.0 | 98.5 | 102.5 | 112.7 |
| 94.8 | 92.6 | 99.9 | 108.4 | 102.4 | 98.2 | 101.7 | 117.2 |
| 56.9 | 142.6 | 85.5 | 81.3 | 158.7 | 101.6 | 111.5 | 63.0 |

第2.4表 農家の収入

—全国との比較など—

昭30～32三ヶ年平均(宮崎県農林水産統計年報より)

| 区 分 | 平 均 | | | | 全 国 本 県 差 | 全 国を 100とする 本 県 比 |
|---------|----------|-----|----------|-----|--------------|-------------------------|
| | 本 県 | | 全 国 | | | |
| | 金 額 | 比 率 | 金 額 | 比 率 | | |
| 作 物 | 224,654円 | 89% | 278,793円 | 83% | 54,139円 | 80.6% |
| 養 蚕 | 2,779 | 1 | 12,228 | 4 | 9,449 | 22.7 |
| 畜 産 | 17,946 | 7 | 37,131 | 11 | 19,185 | 48.2 |
| 農 合 | 8,437 | 3 | 7,217 | 2 | (+)1,220 | 117.0 |
| 雑 計 | 253,816 | 100 | 335,369 | 100 | 81,553 | 75.5 |
| 農 業 支 出 | 78,761 | | 111,303 | | 32,542 | 71.0 |
| 農 業 所 得 | 175,057 | | 224,066 | | 49,009 | 78.0 |
| 所 得 率 | 68% | | 67% | | | |
| 農 外 所 得 | 90,014 | | 120,758 | | 30,744 | 81.0 |
| 農 家 所 得 | 265,071 | | 344,824 | | 79,753 | 77.0 |

内 訳

| 区 分 | 平 均 | | | | 全 国 本 県 差 | 全 国を 100 と する 本 県 比 |
|-----------|---------|-----|---------|-----|--------------|------------------------|
| | 本 県 | | 全 国 | | | |
| | 金 額 | 比 率 | 金 額 | 比 率 | | |
| 作 物 収 入 | 円 | % | 円 | % | 円 | % |
| 水 稲 | 113,631 | 51 | 167,115 | 60 | 53,484 | 67.7 |
| 陸 稲 | 3,746 | 2 | 3,815 | 1 | 69 | 98.4 |
| その他稲作収入 | 843 | — | 3,305 | 1 | 2,462 | 25.5 |
| 麦 作 | 16,403 | 7 | 21,540 | 8 | 5,137 | 74.3 |
| 雑 穀 | 1,248 | — | 779 | — | (+) 4,469 | 160.0 |
| 豆 類 | 4,858 | 2 | 5,984 | 2 | 1,126 | 81.2 |
| 甘 し よ | 19,135 | 9 | 6,782 | 2 | 12,353 | 282.0 |
| ば れ い し よ | 2,208 | 1 | 2,456 | 1 | 248 | 89.9 |
| 野 菜 | 21,677 | 10 | 78,016 | 10 | 6,339 | 77.3 |
| 果 樹 | 4,749 | 2 | 16,027 | 6 | 11,278 | 29.7 |
| 菜 種 | 7,168 | 3 | 3,041 | 1 | (+) 4,106 | 103.0 |
| その他工芸作物 | 27,014 | 12 | 14,794 | 5 | (+) 12,220 | 183.0 |
| その他の作物 | 544 | — | 3,062 | 1 | 2,497 | 17.9 |
| 植 物 成 長 | -1,426 | 1 | 2,071 | 1 | 645 | 68.7 |
| 小 計 | 224,654 | 100 | 278,793 | 100 | 54,139 | 80.6 |
| 養 蚕 収 入 | 2,779 | | 12,228 | | 9,449 | 22.7 |
| 農 業 雑 収 入 | 8,437 | | 7,217 | | (+) 1,220 | 117.0 |
| 畜 産 収 入 | | | | | | |
| 牛 乳 | 617 | 3 | 7,834 | 21 | 7,217 | 7.9 |
| 鶏 及 卵 | 4,810 | 27 | 17,184 | 46 | 12,374 | 28.2 |
| 仔 畜 | 6,528 | 36 | 4,851 | 13 | (+) 1,677 | 134.5 |
| (馬牛豚山羊) | | | | | | |
| 育成畜、肉畜 | 3,029 | 17 | 3,676 | 10 | 647 | 83.0 |
| その他畜産物 | 742 | 4 | 589 | 2 | (+) 153 | 126.0 |
| 動 物 成 長 | 2,220 | 12 | 2,997 | 8 | 777 | 74.2 |
| 小 計 | 17,946 | 100 | 37,131 | 100 | 19,185 | 48.2 |

第25表 農家資産状況と構成比（一戸当り）、単位＝円、35年3月末（農家経済調査）

| 区 分 | 資 産 | 同 左 内 訳 | | | | | | | | 負 債 | 差 引 額 (純財産) |
|------------------|-------|---------|---------|--------|--------|-------|--------|--------|--------|--------|----------------|
| | | 土 地 | 建 物 | 農 機 具 | 植 物 | 動 物 | 預 貯 金 | そ の 他 | | | |
| 実 額 円 | 全 国 | 1394686 | 347,410 | 568026 | 49303 | 29200 | 37,226 | 293946 | 69,535 | 59047 | 1335639 |
| | 宮 崎 | 990,209 | 276,010 | 455331 | 28,997 | 7,830 | 46,764 | 135555 | 39,722 | 81,982 | 908227 |
| | 宮崎/全国 | 71 | 79 | 80 | 59 | 27 | 125 | 46 | 57 | 139 | 68 |
| 構 成 比 % | 全 国 | 100 | 24.9 | 40.7 | 3.5 | 2.1 | 2.7 | 21.1 | 5.0 | 4.2 | 95.8 |
| | 宮 崎 | 100 | 27.9 | 45.9 | 2.9 | 0.8 | 4.7 | 13.7 | 4.1 | 8.3 | 91.7 |

第26表 家畜の飼養状況100戸当（S32～S35 農林省統計表より）

| 区 分 | | 乳 牛 | 役肉用牛 | 馬 | 豚 | 鶏 | 大家畜換算 |
|---------|---------|-------|--------|--------|--------|--------|---------|
| S 32 | 全 国 | 11.0頭 | 42.6頭 | 13.0頭 | 15.8頭 | 866羽 | 78.3頭 |
| | 本 県 | 4.5 " | 65.4 " | 32.0 " | 32.1 " | 815 " | 116.5 " |
| | 対 全 国 比 | 40.9% | 154% | 246% | 203% | 94% | 148.0% |
| S 36 | 全 国 | 14.6頭 | 38.1頭 | 10.2頭 | 42.9頭 | 1,185羽 | 83.3頭 |
| | 本 県 | 7.0 " | 78.6 " | 26.0 " | 75.1 " | 829 " | 134.6 " |
| | 対 全 国 比 | 48% | 206% | 254% | 175% | 69% | 161% |

第27表 農家所得及び農業所得（農家経済調査 昭和35年） 1戸当

| | 全 国 | | 南 海 | | 鹿 児 島 | |
|-----------------|----------|------|----------|------|----------|------|
| | 実 数 | 比 率 | 実 数 | 比 率 | 実 数 | 比 率 |
| 農 家 所 得 | 411,339円 | 100% | 279,600円 | 100% | 256,679円 | 100% |
| 農 業 所 得 | 219,240 | 53.3 | 160,474 | 57.4 | 147,888 | 57.6 |
| 農 外 所 得 | 192,099 | 46.7 | 119,126 | 42.6 | 108,791 | 42.4 |
| 農家所得における農業所得の割合 | 53.3 ㊟ | — | 57.4 ㊟ | — | 57.6 ㊟ | — |
| 農業従事者1人当所得 | 96,581 | — | 69,469 | — | 64,299 | — |
| 同上1時間当所得 | 59円 | — | 42円 | — | 40円 | — |
| 耕地反当所得 | 22,145 | — | 20,574 | — | 19,998 | — |

第28表 農家の家計費（農家経済調査 昭和35年）

| | 全 国 | 南 海 | 鹿 児 島 | 宮 崎 |
|--------|----------|----------|----------|----------|
| 家族家計費 | 368,439円 | 264,125円 | 250,416円 | 286,978円 |
| 1人当家計費 | 64,638 | 50,989 | 49,489 | 52,629 |
| 農家経済余剰 | 44,573 | 25,400 | 14,626 | 22,209 |

第29表 農 業 生 産 性

| | 土地生産性 | 労働生産性 | 農家1戸当耕地面積(35) |
|-------|-------|-------|---------------|
| 全 国 | 100 | 100 | 9 反 |
| 福 岡 | 131.6 | 177.3 | 7 // |
| 長 崎 | 90.8 | 70.5 | 7 // |
| 鹿 児 島 | 96.0 | 72.5 | 6 // |
| 宮 崎 | 94.0 | 84.4 | 8 // |

第30表 農業粗収益に占める成長作物収入の比率

| | そ 菜 | 果 樹 | 畜 産 | 計 |
|-------|---------|---------|---------|----------|
| 全 国 | 30,825円 | 14,798円 | 54,738円 | 100,461円 |
| 福 岡 | 30,776 | 19,234 | 34,187 | 84,197 |
| 長 崎 | 19,241 | 3,473 | 52,787 | 73,501 |
| 鹿 児 島 | 11,316 | 2,862 | 51,664 | 65,842 |
| 宮 崎 | 23,874 | 491 | 54,018 | 78,383 |

| 宮 崎 | | 鹿 児 島 | | 宮 崎 | |
|----------|------|-------|-------|-------|--------|
| 実 数 | 比 率 | 対全国 | 対南海 | 対全国 | 対南海 |
| 292,617円 | 100% | 62.4% | 91.8% | 71.1% | 104.6% |
| 178,012 | 60.8 | 67.4 | 92.1 | 81.0 | 110.9 |
| 114,605 | 39.2 | 56.6 | 91.3 | 59.6 | 96.2 |
| 60.8 ㊦ | —— | —— | —— | —— | —— |
| 72,955 | —— | 66 | 92 | 75 | 105 |
| 42円 | —— | 67 | 95 | 71 | 100 |
| 21,311 | —— | 90 | 97 | 96 | 103 |

指 標
 70~70% D
 50~60% C
 40~50% B
 40%以下 A

| 鹿 児 島 | | 宮 崎 | |
|-------|-------|-------|--------|
| 対全国 | 対南海 | 対全国 | 対南海 |
| 68.0% | 94.8% | 77.8% | 108.6% |
| 76.6 | 97.1 | 81.4 | 103.2 |
| 32.8 | 57.6 | 49.8 | 87.4 |

指 標
 8万円以上 A 5~6万円 D
 7~8万円 B 5万円未満 E
 6~7万円 C

○ 土地生産性

昭和33年度農業生産所得を同年の耕地面積で除したもの

○ 労働生産性

昭和33年度の農業生産所得を昭和30年の農業就業人口で除したもの

| 粗収益に占める比率 | |
|-----------|-------|
| 28.5% ㊦ | 100% |
| 25.5 ㊦ | 89.5 |
| 29.8 ㊦ | 104.6 |
| 27.7 ㊦ | 97.2 |
| 27.7 ㊦ | 97.2 |

農家経済調査 昭和35年

農業粗収入に占める(そさい+果樹+畜産)収入

割合指標
 40%以上 A
 30~40 B
 20~30 C
 20%以下 D

第31表 農産物販売金額階層別農家数 (1960年世界農林業センサス)

| | 総農家戸数 (A) | 農産物販売額30~50万円 農家数 (B) | 同左50~70万円 (C) |
|------|-----------|--------------------------|---------------|
| 都府県計 | 5,822,996 | 436,907 | 104,410 |
| 福岡 | 1,658,722 | 135,222 | 28,544 |
| 長崎 | 1,176,122 | 30,444 | 4,199 |
| 鹿児島 | 2,742,822 | 66,533 | 6,522 |
| 宮崎 | 1,138,222 | 61,677 | 8,511 |
| 九州計 | 1,046,423 | 58,565 | 12,565 |

第32表 生活水準

| | 県平均消費 支出指数(A) | 県平均生活 環境指数(B) |
|------|------------------|------------------|
| 全国 | 100% | 100% |
| 神奈川県 | 123.4 | 134.8 |
| 静岡県 | 92.2 | 97.4 |
| 岡山県 | 94.2 | 94.0 |
| 福岡県 | 99.0 | 108.8 |
| 長崎県 | 77.1 | 95.8 |
| 鹿児島県 | 72.1 | 88.2 |
| 宮崎県 | 73.3 | 76.2 |

① 消費支出金額の地域的水準をあらわす。
総理府「全国消費実態調査」34年「農家経済調査」にもとづき1人当り消費支出金額を算出し、これを都市農村の人口比率によつて県ごとに加重平均したもの。

② 生活環境指数
生活水準の高さをあらわす1つの指標家計をとりまく社会的な生活環境施設の高さをあらわすものとして上水道普及率、道路改良率、面積当り鉄道営業キロ、1人当りバス走行キロ、1人当り電灯電力消費量、電話普及率、1人当り高校教員数を取り、これを単純平均したもの。

第33表 就業人口の産業別構成(農林省統計調査部編、1960年世界センサス、日本の農業)

| | 素人口 | 産業別就業人口率 | | | | | | |
|-----|------|----------|-------|-------|-------|-------|-------|-----|
| | | 1959年 | 1950年 | | | 1959年 | | |
| | | | 第1次 | 第2次 | 第3次 | 第1次 | 第2次 | 第3次 |
| 全国 | 100% | 48.3% | 21.9% | 29.8% | 37.5% | 26.1% | 36.4% | |
| 鹿児島 | 100 | 72.7 | 8.9 | 18.4 | 62.5 | 10.7 | 26.8 | |
| 宮崎 | 100 | 64.9 | 14.8 | 20.3 | 57.5 | 14.7 | 27.6 | |

| 同左 70万円以上 (D) | B + C + D (E) | E/A | D/A |
|---------------|---------------|----------|-----|
| 4,407.0 | 5,387.7 | 1.07 | 0.8 |
| 93.5 | 173.11 | 1.05 (B) | 0.6 |
| 16.8 | 363.1 | 3.6 (D) | 0.1 |
| 14.5 | 74.50 | 2.7 (D) | 0.1 |
| 17.4 | 71.92 | 6.3 (C) | 0.2 |
| 3,94.9 | 75,07.9 | 7.2 (C) | 0.4 |

指標

- 20%以上 A
- 10~20 B
- 5~10 C
- 5%以下 D

第34表 産業別生産所得等

| | 県民生産所得 | 同 百分比 | 国民所得 百分比 | 県 就業人口 | 同 百分比 | 全国就業人口 百分比 |
|--------|----------|----------|-------------|-----------|----------|---------------|
| | 億円 | % | % | 千人 | % | % |
| 第1次産業 | 27,513.8 | 32.2 | 17.1 | 290.6 | 55.3 | 41.1 |
| 農業 | 19,346.2 | 22.7 | 12.7 | 264.6 | 50.4 | 37.9 |
| 林業 | 7,183.5 | 8.4 | 2.0 | 18.5 | 3.5 | 1.3 |
| 水産業 | 984.1 | 1.1 | 2.4 | 7.5 | 1.4 | 1.8 |
| 第2次産業 | 14,506.1 | 17.0 | 34.0 | 74.2 | 14.2 | 23.8 |
| 鉱業 | 377.3 | 0.5 | 1.8 | 2.5 | 0.5 | 1.4 |
| 建設業 | 3,864.0 | 4.5 | 5.5 | 23.4 | 4.5 | 4.6 |
| 製造業 | 10,264.8 | 12.0 | 26.7 | 48.3 | 9.2 | 17.8 |
| 第3次産業 | 43,393.2 | 50.8 | 49.3 | 159.9 | 30.5 | 35.1 |
| 卸小売業 | 12,657.4 | 14.8 | 15.4 | 67.0 | 12.8 | 13.8 |
| 金融保険業 | 5,158.7 | 6.0 | 7.4 | 5.9 | 1.1 | 1.6 |
| 不動産業 | 9,738.2 | 11.4 | 10.3 | 17.3 | 3.3 | 5.2 |
| 公益事業 | 15,938.9 | 18.6 | 16.2 | 69.7 | 13.3 | 14.6 |
| サービス公務 | | | | | | |
| 総計 | 85,413.1 | 100.0 | 100.4 | 524.7 | 100.0 | 100.0 |

(注) 1. 県民生産所得はS34 県民所得推計調査

2. 国民所得百分率はS34 経済企画庁「国民所得白書」

国民所得総計100.4とあるが、他に海外からの託送金△0.4にて合計は100

3. 県就業人口はS30 国勢調査及び労働力調査より補正推計

4. 全国就業人口百分率はS30 国勢調査

第35表 本県農協の状態（資料、第12次農業協同組合統計表34年度）

(1) 総合農協経営規模別構成比～34年度

| 区 分 | 300戸未満 | 300～500戸 | 500～700戸 | 700～1,000戸 |
|-----|--------|----------|----------|------------|
| 全 国 | 28.7 | 35.4 | 21.5 | 10.0 |
| 宮 崎 | 8.0 | 16.0 | 19.0 | 24.0 |

(2) 資本及び固定資産（34年度）

| | 1組合当払込 済出資金 | 同左全国比 | 1組合当払込 済出資金 | 同左全国比 | 1組合当り 自己資本 | 同左全国比 |
|-------|----------------|-------|----------------|-------|---------------|-------|
| 全 国 | 4,452.3千円 | 100% | 7,400千円 | 100% | 4,965.2千円 | 100% |
| 九 州 | 4,879.2 | 109 | 7,300 | 98 | 5,392.6 | 108 |
| 鹿 児 島 | 6,889.1 | 154 | 7,060 | 95 | 7,838 | 157 |
| 宮 崎 | 9,569.3 | 214 | 9,665 | 130 | 4,779 | 96 |

(3) 預金及び貸付金（34年度）

| | 1組合当り 預 金 | 同左全国比 | 1組合当り 貯 金 | 同左全国比 | 1組合員当り 貯 金 | 同左全国比 |
|-------|--------------|-------|--------------|-------|---------------|-------|
| 全 国 | 30,098.7千円 | 100% | 55,636千円 | 100% | 117.7千円 | 100% |
| 九 州 | 21,062.6 | 69 | 46,199 | 83 | 82.5 | 71 |
| 鹿 児 島 | 20,252.8 | 67 | 50,787 | 91 | 50.46 | 43 |
| 宮 崎 | 20,287.0 | 67 | 57,028 | 102 | 57.58 | 48 |

(4) 農家の預貯金及び借入金（1戸当り）～農家経済調査～

| 区 分 | 昭 和 3 2 年 | | | | | 昭 和 | |
|--------|-----------|------|---------|------|------|---------|------|
| | 全 国 (A) | | 宮 崎 (B) | | B/A | 全 国 (A) | |
| | 金 額 | 割 合 | 金 額 | 割 合 | | 金 額 | 割 合 |
| 預 貯 金 | 98,311 | 100 | 19,646 | 100 | 20.0 | 121,263 | 100 |
| 組合貯金 | 52,550 | 53.5 | 10,764 | 54.8 | — | 66,730 | 55.0 |
| 郵便貯金 | 14,367 | 14.6 | 2,793 | 14.2 | — | 17,261 | 14.2 |
| 銀行貯金 | 24,481 | 24.9 | 4,370 | 22.3 | — | 29,932 | 24.7 |
| 相互銀行預金 | 3,272 | 3.3 | 912 | 4.6 | — | 3,327 | 2.7 |
| その他貯金 | 3,641 | 3.7 | 807 | 4.1 | — | 4,013 | 3.3 |
| 借 入 金 | 59,430 | — | 47,372 | — | — | 40,526 | — |

農業協同組合要覽～35. 3月末)

(単位：%)

| 1000以上 | 計 | 1組合平均戸数 |
|--------|-----|---------|
| 4.4 | 100 | 473 |
| 33.0 | 100 | 906 |

| 1組合員当り 自己資本 | 同左全国比 | 1組合当り 固定資産 | 同左全国比 | 1組合員当り 借入金 | 同左全国比 |
|----------------|-------|---------------|-------|---------------|-------|
| 9,301円 | 100% | 6,219.4千円 | 100% | 8,621.4千円 | 100% |
| 9,629 | 103 | 5,935.1 | 95 | 7,229.5 | 83 |
| 7,789 | 83 | 10,048 | 176 | 10,549 | 122 |
| 4,827 | 51 | 7,682 | 123 | 15,621 | 181 |

| 1組合当り貸付金 | 同左全国比 | 1組合員当り貸付金 | 同左全国比 |
|------------|-------|-----------|-------|
| 25,978.4千円 | 100% | 41,765円 | 100% |
| 25,348.9 | 97 | 35,543 | 85 |
| 39,852 | 153 | 38,704 | 92 |
| 42,103 | 162 | 42,516 | 101 |

| 33年 | | | 昭和34年 | | | | |
|--------|------|------|---------|------|--------|------|------|
| 宮崎(B) | | B/A | 全国(A) | | 宮崎(B) | | B/A |
| 金額 | 割合 | | 金額 | 割合 | 金額 | 割合 | |
| 40,556 | 100 | 33.4 | 153,941 | 100 | 53,202 | 100 | 34.5 |
| 24,181 | 59.6 | — | 84,830 | 55.1 | 27,173 | 51.1 | — |
| 7,772 | 19.2 | — | 21,505 | 14.0 | 10,461 | 19.6 | — |
| 6,454 | 15.9 | — | 37,587 | 24.4 | 11,996 | 22.5 | — |
| 86.7 | 2.2 | — | 4,460 | 2.9 | 3,314 | 6.2 | — |
| 1,284 | 3.1 | — | 5,559 | 3.6 | 258 | 0.6 | — |
| 60,788 | — | — | 45,344 | — | 70,854 | — | — |

(5) 販売、購買事業（34年度）

| | 販 売 事 業 | | | | 購 買 事 業 | | | |
|-------|--------------|-----------|------------|-----------|------------|-----------|------------|-----------|
| | 1組合当り 販売高 | 同左 全国比 | 1組合 員当り | 同左 全国比 | 1組合 当り | 同左 全国比 | 1組合 員当り | 同左 全国比 |
| 全 国 | 48,689.3千円 | 100% | 103千円 | 100% | 21,771.3千円 | 100% | 46.1千円 | 100% |
| 九 州 | 47,158.3 | 96 | 84.2 | 81 | 21,307.7 | 97 | 38.1 | 82 |
| 鹿 児 島 | 47,522 | 97 | 47.2 | 45 | 30,313 | 141 | 29.9 | 64 |
| 宮 崎 | 75,928 | 155 | 76.6 | 74 | 29,780 | 136 | 30.0 | 65 |

(6) 貯貸率比較（34年度）

| | 1組合当り貯貸率 | 同左全国比 |
|-------|----------|-------|
| 全 国 | 46.6% | 100% |
| 九 州 | 54.8 | 117.5 |
| 鹿 児 島 | 78.4 | 168.3 |
| 宮 崎 | 73.8 | 158.3 |

(7) 農協当期末処理欠損金及び未処理剰余金（34.4.1～35.3.31）

| | 1組合当り未処理欠損金 | 同左全国比 | 1組合当り未処理剰余金 | 同左全国比 |
|-------|-------------|-------|-------------|-------|
| 全 国 | 783,800円 | 100% | 278,500円 | 100% |
| 九 州 | 1,386,900 | 177 | 225,400 | 81 |
| 鹿 児 島 | 659,958 | 84.1 | 60,619 | 21 |
| 宮 崎 | 4,955,070 | 63.2 | 73,890 | 26 |

資料 第12次農業協同組合統計及び36.3.31現在鹿児島県農協要覧及び宮崎県農協要覧

(8) 農協貯金残高の趨勢

| | S34.3月末 1県当り | 同左 全国比 | S35.3月末 1県当り | 同左 全国比 | S36.3月末 1県当り | 同左 全国比 |
|-------|-----------------|-----------|-----------------|-----------|-----------------|-----------|
| 全 国 | 1,486百万円 | 100% | 1,409.7百万円 | 100% | 1,724.4百万円 | 100% |
| 九 州 | 8,451 | 73.6 | 10,147 | 72 | 11,973 | 69.4 |
| 鹿 児 島 | 8,929 | 77.7 | 10,569 | 75 | 12,311 | 71.4 |
| 宮 崎 | 4,396 | 38.2 | 5,703 | 35 | 6,943 | 40.2 |

資料 S35鹿児島県農業金融統計資料(第3号)

S33~35宮崎県農協要覧

(9) 農協貸付金残高の趨勢

資料 前項と同じ

| | S34.3月末 1県当り | 同左 全国比 | S35.3月末 1県当り | 同左 全国比 | S36.3月末 1県当り | 同左 全国比 |
|-------|-----------------|-----------|-----------------|-----------|-----------------|-----------|
| 全 国 | 5,815.4百万円 | 100% | 6,745.6百万円 | 100% | 8,209.8百万円 | 100% |
| 九 州 | 4,621.8 | 79.5 | 5,659 | 83.9 | 7,556 | 92 |
| 鹿 児 島 | 5,022 | 86.4 | 6,608 | 98 | 8,935 | 108.8 |
| 宮 崎 | 3,434 | 59 | 4,210 | 62 | 6,023 | 73.3 |

(10) 農協借入金残高の趨勢

資料 前項と同じ

| | S34.3月末 1県当り | 同左 全国比 | S35.3月末 1県当り | 同左 全国比 | S36.3月末 1県当り | 同左 全国比 |
|-------|-----------------|-----------|-----------------|-----------|-----------------|-----------|
| 全 国 | 2,394百万円 | 100% | 2,579百万円 | 100% | 3,181百万円 | 100% |
| 九 州 | 1,569 | 65.5 | 1,691 | 65.6 | 2,390 | 75.1 |
| 鹿 児 島 | 1,992 | 83.2 | 2,542 | 98.6 | 3,159 | 99.3 |
| 宮 崎 | 1,575 | 65.7 | 1,562 | 60.5 | 2,439 | 76.6 |

第36表 本県市町村の才入内訳

資料 地方財政統計資料(35)

| | 1 県 当 総 額 | 同 左 全 国 比 | 市 町 村 税 | 同 左 全 国 比 |
|-------|-------------|-----------|-------------|-----------|
| 全 国 | 1,343,924千円 | 100.0% | 5,865,529千円 | 100.0% |
| 九 州 | 19,755,698 | 14.6 | 5,784,085 | 98 |
| 鹿 児 島 | 14,948,280 | 11.1 | 3,931,157 | 67 |
| 宮 崎 | 8,949,900 | 6.6 | 3,060,164 | 52 |

第37表 農山漁村建設特別助成事業(S31~S35年度)

| 区 分 | 国 庫 補 助 額 | 公 庫 融 資 額 | 計 |
|-------|--------------|--------------|--------------|
| 全 国 | 13,451,974千円 | 12,981,556千円 | 26,433,530千円 |
| 山 梨 | 182,820 | 244,566 | 427,386 |
| 鹿 児 島 | 388,708 | 238,677 | 627,385 |
| 宮 崎 | 242,391 | 190,734 | 440,125 |

第38表 農林漁業資金貸付状況(S35年度)

| 区 分 | 七 地 改 良 | | | | | |
|-------|---------|--------------|-------|-----------|-----|-----------|
| | 全 国 | | 鹿 児 島 | | 宮 崎 | |
| | 件 数 | 金 額 | 件 数 | 金 額 | 件 数 | 金 額 |
| 貸付決定額 | 10,496 | 18,438,721千円 | 255 | 256,450千円 | 160 | 158,040千円 |
| 1件当金額 | | 1,757 | | 1,006 | | 987 |

第39表 保有林野面積(1960年世界農林業センサス、林業調査報告書)

| 区 分 | 林 野 面 積 | 林 野 面 積 | |
|-------|---------------|---------|--------------|
| | | 総 面 積 | 面 積 |
| 都 府 県 | 19,677,751 ha | 67.6% | 4,421,691 ha |
| 九 州 | 2,711,653 | 64.6 | 523,840 |
| 宮 崎 | 581,657 | 75.2 | 172,059 |
| 鹿 児 島 | 583,660 | 63.9 | 158,610 |

第5号：S35市町村決算状況調

| 地方交付税 | 同左全国比 | 人口 | 県民1人当市町村税 |
|-------------|-------|-------------|-----------|
| 2,131,301千円 | 100% | 93,418,501人 | 6,290円 |
| 2,505,717 | 117 | 12,903,515 | 4,481 |
| 3,853,458 | 180 | 1,963,104 | 2,002 |
| 1,595,966 | 74 | 1,134,575 | 2,697 |

| 共同利用施設 (新規用途事業) | | | | | |
|-----------------|-------------|-----|----------|----|----------|
| 全国 | | 鹿児島 | | 宮崎 | |
| 件数 | 金額 | 件数 | 金額 | 件数 | 金額 |
| 824 | 4,656,537千円 | 15 | 95,270千円 | 20 | 23,932千円 |
| | 5,651 | | 6,351 | | 1,196 |

| 国 | | 营 | |
|-----|-------|-----------|--------|
| 総林野 | 国营 | 1県平均面積 | 同左都府県北 |
| | 22.5% | 43,728 ha | 100% |
| | 19.3 | 74,834 | 171.1 |
| | 29.6 | 172,059 | 393.5 |
| | 27.2 | 158,610 | 362.7 |

第40表 市町村財政力指数（36年度普通交付税当初算定による）

| 区 分 | 市 町 村 数 | 基本財政需要額 | 基本財政収入額 | 財政力指数 |
|-------|---------|--------------|--------------|-------|
| 全 国 | 3,557 | 103,644,465円 | 76,972,665円 | 74.2 |
| 福 岡 | 114 | 12,444,751.7 | 10,224,875.4 | 82.1 |
| 宮 崎 | 52 | 7,284,723.0 | 3,705,478.8 | 50.8 |
| 鹿 児 島 | 98 | 7,129,486.7 | 2,352,813.2 | 33.0 |

第41表 主要作物平均反収（35年）

| 種 類 | 全 国 | 宮 崎 県 | 対 全 国 比 |
|-------|--------|--------|---------|
| 水 稲 | 368 kg | 303 kg | 82.3% |
| 陸 稲 | 170 | 148 | 87.1 |
| 甘 薯 | 1,758 | 1,860 | 105.8 |
| 小 麦 | 215 | 148 | 68.8 |
| 裸 麦 | 215 | 143 | 66.5 |
| 大 麦 | 274 | 178 | 65.0 |
| な た ね | 131 | 111 | 84.7 |
| 大 豆 | 124 | 125 | 100.8 |

第42表 宮崎県と北海道との農業関係財政比較

(単位 千円)

| | 農 業 関 係 経 費 | | | | | |
|------------------|-------------|-----------|-----------|---------|--------|-------------------|
| | 農 業 費 | 耕地事業費 | 開拓事業費 | 畜産業費 | 蚕 業 費 | 計 |
| 北 海 道 | 2,214,554 | 2,538,799 | 2,324,557 | 613,140 | — | 7,691,050 |
| | 945,732 | 1,801,253 | 1,935,249 | 202,562 | — | 4,884,796 |
| 北 海 道 庁 開 発 庁 | 30,923 | 4,682,477 | 3,248,644 | — | — | 7,962,044 |
| (A) 北 海 道 計 | 975,655 | 6,483,730 | 5,183,893 | 202,562 | — | 12,846,840 |
| 宮 崎 県 (B) | 356,369 | 752,261 | 570,63 | 89,030 | 25,707 | 1,287,430 |
| | 173,673 | 533,203 | 37,081 | 23,379 | 969 | 768,305 |
| 1 戸 当 比 (A) | | | | | | 千円 % 5.4 (100) |
| 比 (B) | | | | | | 7 (12) |
| 1 戸 当 比 (A) | | | | | | 9 (100) |
| 比 (B) | | | | | | 1 (11) |
| 1 ha 当 比 (A) | | | | | | 1.6 (100) |
| 比 (B) | | | | | | 9 (56) |

注 ① 昭和35年度都道府県才出決算及び財源内訳に関する調～自治省

② 上段は才出合計、下段は国庫支出金

③ 戸数、農家人口、耕地面積については1960年世界センサスによる。

北海道 233,634戸 1,435,050人 826,465ha

宮 崎 113,822 620,645 89,859

④ 1戸、1人、1ha当り比率については投下国費についての比率を示す。

第43表 産業経済費財政投下状況

地方自治体における産業経済費財政投下状況のうち、農業費の財政支出状況は耕地1町歩当り全国平均を100(11,197円)として本県895(10,025円)と著しく低く、また1人当り農業費の額は全国平均を100

都道府県別、目的別歳出決算の状況より

| | 全 国 計 | 北 海 道 | 新 潟 |
|-------------------|---------------|------------|------------|
| 歳 出 総 額 | 1,004,776,090 | 58,466,247 | 25,618,531 |
| 産 業 経 済 費 | 126,145,391 | 12,637,105 | 3,024,894 |
| a 農 業 費 | 68,556,491 | 7,212,128 | 1,880,324 |
| 農 業 費 | 18,885,736 | 2,294,479 | 593,322 |
| 耕 地 事 業 費 | 37,741,531 | 2,391,877 | 1,063,428 |
| 開 拓 事 業 費 | 5,369,739 | 1,970,039 | 86,795 |
| 畜 産 業 費 | 4,755,265 | 555,733 | 84,822 |
| 蚕 業 費 | 1,804,220 | — | 51,457 |
| そ の 他 | 57,588,900 | 5,424,977 | 1,144,570 |
| 総額中に占める産業経済費の割合 | 12.6 | 21.6 | 11.3 |
| 産業経済費中に占める農業費の割合 | 54.3 | 57.1 | 62.2 |
| 農 業 費 | 15.0 | 18.2 | 19.6 |
| 耕 地 事 業 費 | 29.9 | 18.9 | 35.2 |
| 開 拓 事 業 費 | 4.3 | 15.6 | 2.9 |
| 畜 産 業 費 | 3.8 | 4.4 | 2.8 |
| 蚕 業 費 | 1.3 | — | 1.7 |
| 産業経済費中に占めるその他の割合 | 45.7 | 42.9 | 37.8 |
| b 耕 地 面 積 (町) | 6,123,000 | 953,400 | 285,100 |
| a/b 1町歩当り農業費 (円) | 11,197 | 7,565 | 6,595 |
| c 農 業 就 業 人 口 (人) | 17,905,263 | 728,434 | 662,403 |
| a/c 1人当り農業費額 (円) | 3,829 | 9,901 | 2,839 |

(3.829円)として本県85.2(3.266円)といずれも低い。かかる現状は本県の財政的貧困性に基くものであるが、一方国の財政措置の低調性に基因するものと思われる。

34年度 地方財政統計年報(自治庁)

| 和歌山 | 福岡 | 宮崎 | 鹿児島 | 摘要 |
|------------|------------|------------|------------|-------------------|
| 15,281,699 | 36,511,903 | 12,307,141 | 17,967,564 | 単位千円 以下同じ |
| 2,499,078 | 4,314,551 | 2,085,654 | 2,220,375 | |
| 1,468,123 | 1,338,641 | 1,052,642 | 1,341,248 | |
| 208,149 | 473,073 | 325,930 | 452,677 | |
| 1,204,003 | 637,114 | 565,368 | 437,418 | |
| 111,952 | 47,118 | 58,212 | 352,195 | |
| 374,66 | 164,780 | 79,788 | 70,185 | |
| 6,553 | 16,556 | 23,344 | 28,773 | |
| 1,030,955 | 2,975,919 | 1,033,012 | 879,127 | |
| 1.64 | 11.8 | 15.9 | 12.4 | 単位% 以下同じ |
| 58.7 | 31.0 | 50.5 | 60.4 | |
| 8.3 | 11.0 | 15.6 | 20.4 | |
| 48.2 | 14.8 | 27.1 | 19.7 | |
| 0.5 | 1.1 | 2.8 | 15.9 | |
| 1.5 | 3.8 | 3.8 | 3.2 | |
| 0.2 | 0.3 | 1.2 | 1.2 | |
| 41.3 | 69.0 | 49.5 | 39.6 | |
| 48,900 | 129,600 | 105,000 | 195,400 | 昭34統調耕地面積 |
| 30,023 | 10,329 | 10,025 | 6,864 | |
| 214,125 | 512,473 | 322,274 | 686,381 | 1960世界農林業センサスによる。 |
| 6,856 | 2,612 | 3,266 | 1,954 | |

第44表 制度融資貸付投下状況

制度融資貸付投下の内容は、助成事業に伴う残融資、或は農家の需要に基づくものとあるが、土地改良関係で耕地1町当り全国平均 0.0として(2.681円)、宮崎56.9(1.525円)となり、これは助成事業の低さと、農家負担力の弱さがうかがえるし、また総額についての農家1戸当りの

| | | 全 国 | 北 海 道 |
|--------------------------------------|------------------|---|----------------------------|
| 土 地 改 良 | 件 数 | 8,598 | 740 |
| | 金 額 (千円) | 16,418,821 | 1,185,255 |
| | 耕地1町当 (円) | (100)2,681 | (46.4)1,243 |
| 農 林 漁 業 資 金 関 係 | 共同利用施設新規用途事業 | 件 数 471 金 額 (千円) 3,123,917 | 55 94,1070 |
| | 小 団 地 | 件 数 451 金 額 (千円) 291,710 | 21 22,650 |
| | 農 山 漁 村 建 設 | 件 数 2,833 金 額 (千円) 2,708,703 | 127 292,320 |
| | 主務大臣指定施設 | 件 数 526 金 額 (千円) 3,535,540 | 133 104,850 |
| | 主務大臣指定災害復旧 | 件 数 559 金 額 (千円) 892,395 | — — |
| | 奄美群島復旧 | 件 数 6 金 額 (千円) 35,553 | — — |
| | 開 拓 | 件 数 663 金 額 (千円) 645,742 | 40 99,914 |
| 農 業 改 良 資 金 | 技 術 導 入 資 金 (千円) | 1,380,306 | 96,230 |
| | 施 設 資 金 (千円) | 3,097,857 | 278,792 |
| | 計 (千円) | 4,478,163 | 375,022 |
| 総 計 | | 金 額 (千円) 28,948,574 農家1戸当 (円) (100)4,780 | 3,028,081 (271.2)12,961 |

借入額をみると全国平均100(4780円)に対し、宮崎71.3(3410円)で、これは農家の負担能力の弱さとともに融資条件が農家資金需要を制約している結果である。

| 新 潟 | 和 歌 山 | 福 岡 | 宮 崎 | 鹿 児 島 |
|--------------|--------------|--------------|-------------|-------------|
| 366 | 198 | 216 | 151 | 185 |
| 1,287,810 | 371,570 | 477,984 | 160,150 | 198,780 |
| (186.0)4,999 | (283.4)7,599 | (137.6)3,688 | (56.9)1,525 | (37.9)1,017 |
| 14 | 16 | 9 | 23 | 7 |
| 73,320 | 59,570 | 52,070 | 34,260 | 38,880 |
| 20 | 7 | 2 | 6 | 12 |
| 14,180 | 5,650 | 1,530 | 6,510 | 5,070 |
| 89 | 23 | 47 | 59 | 79 |
| 168,040 | 28,280 | 41,939 | 57,566 | 66,910 |
| 2 | 2 | — | 6 | 7 |
| 240 | 10,000 | — | 2,857 | 3,110 |
| — | 9 | 2 | — | 4 |
| — | 23,366 | 1,245 | — | 3,691 |
| — | — | — | — | 6 |
| — | — | — | — | 3,5583 |
| 18 | 4 | 6 | 13 | 13 |
| 15,618 | 2,180 | 2,972 | 9,209 | 18,881 |
| 4,9718 | 13,561 | 26,636 | 38,653 | 66,280 |
| 9,2627 | 22,704 | 73,980 | 78,941 | 92,527 |
| 14,7345 | 36,265 | 100,616 | 117,594 | 158,807 |
| 1,705,553 | 536,881 | 678,356 | 388,146 | 529,712 |
| (167.8)8,021 | (141.9)6,786 | (85.6)4,090 | (71.3)3,410 | (40.4)1,931 |

