

第20回 宮崎県新型コロナウイルス感染症対策協議会

日 時：令和4年7月8日（金）

午後7時から午後8時30分まで

場 所：県庁防災庁舎4階44・45号室

会 次 第

1 開 会

2 部長あいさつ

3 会長選出

4 議事

（1）感染の状況について

（2）今後の対応について

（3）その他

5 閉 会

宮崎県新型コロナウイルス感染症対策協議会 出席者名簿

開催日：令和4年7月8日（金）

（委員）

種別	氏名	所属等
宮崎県感染症対策審議会委員	袈裟丸 未央	宮崎県市長会（代理）
	小嶋 崇嗣	宮崎県町村会（新富町長）
	山中 篤志	県立宮崎病院部長
	岡山 昭彦	宮崎県健康づくり協会健康推進部長
	吉田 建世	宮崎県医師会常任理事
	又木 真由美	宮崎県看護協会常務理事
	本田 憲一	宮崎県薬剤師会副会長
宮崎県医師会	山村 善教	宮崎県医師会副会長
	峰松 俊夫	宮崎県医師会理事
感染症指定医療機関代表	眞柴 晃一	県立宮崎病院副院長
宮崎大学医学部附属病院	高城 一郎	宮崎大学医学部附属病院感染制御部長（代理）
宮崎県消防長会	有水 勇一郎	宮崎県消防長会長

（関係出席者）

種別	氏名	所属等
宮崎県新型コロナウイルス感染症対策調整本部本部員	落合 秀信	統括DMA T 宮崎大学医学部教授
	瀧口 俊一	宮崎県保健所長会長
宮崎県精神科救急医療システム連絡調整委員長	高宮 眞樹	医療法人真愛会高宮病院 理事長

1日当たりの新規感染者数（前週との比較）

資料 1

5~7月

※前週との比較

2022（令和4年）

日	月	火	水	木	金	土	1週間合計
22 199人 -90 (0.7倍)	23 468人 -14 (1.0倍)	24 523人 -130 (0.8倍)	25 423人 -61 (0.9倍)	26 319人 -162 (0.7倍)	27 345人 -136 (0.7倍)	28 258人 -160 (0.6倍)	2,535人 -753 (0.8倍)
29 130人 -69 (0.7倍)	30 295人 -173 (0.6倍)	31 357人 -166 (0.7倍)	1 288人 -135 (0.7倍)	2 292人 -27 (0.9倍)	3 236人 -109 (0.7倍)	4 170人 -88 (0.7倍)	1,768人 -767 (0.7倍)
5 110人 -20 (0.8倍)	6 179人 -116 (0.6倍)	7 267人 -90 (0.7倍)	8 197人 -91 (0.7倍)	9 185人 -107 (0.6倍)	10 186人 -50 (0.8倍)	11 109人 -61 (0.6倍)	1,233人 -535 (0.7倍)
12 73人 -37 (0.7倍)	13 157人 -22 (0.9倍)	14 201人 -66 (0.8倍)	15 152人 -45 (0.8倍)	16 170人 -15 (0.9倍)	17 172人 -14 (0.9倍)	18 122人 +13 (1.1倍)	1,047人 -186 (0.8倍)
19 60人 -13 (0.8倍)	20 155人 -2 (1.0倍)	21 193人 -8 (1.0倍)	22 206人 +54 (1.4倍)	23 212人 +42 (1.2倍)	24 227人 +55 (1.3倍)	25 192人 +70 (1.6倍)	1,245人 +198 (1.2倍)
26 147人 +87 (2.5倍)	27 222人 +67 (1.4倍)	28 365人 +172 (1.9倍)	29 282人 +76 (1.4倍)	30 258人 +46 (1.2倍)	1 214人 -13 (0.9倍)	2 257人 +65 (1.3倍)	1,745人 +500 (1.4倍)
3 153人 +6 (1.0倍)	4 285人 +63 (1.3倍)	5 571人 +206 (1.6倍)	6 571人 +289 (2.0倍)	7 557人 +299 (2.2倍)	8	9	2,137人

直近1週間の人口10万人当たりの新規感染者数

全国の直近1週間の人口10万人当たりの感染者数（上位10都道府県）

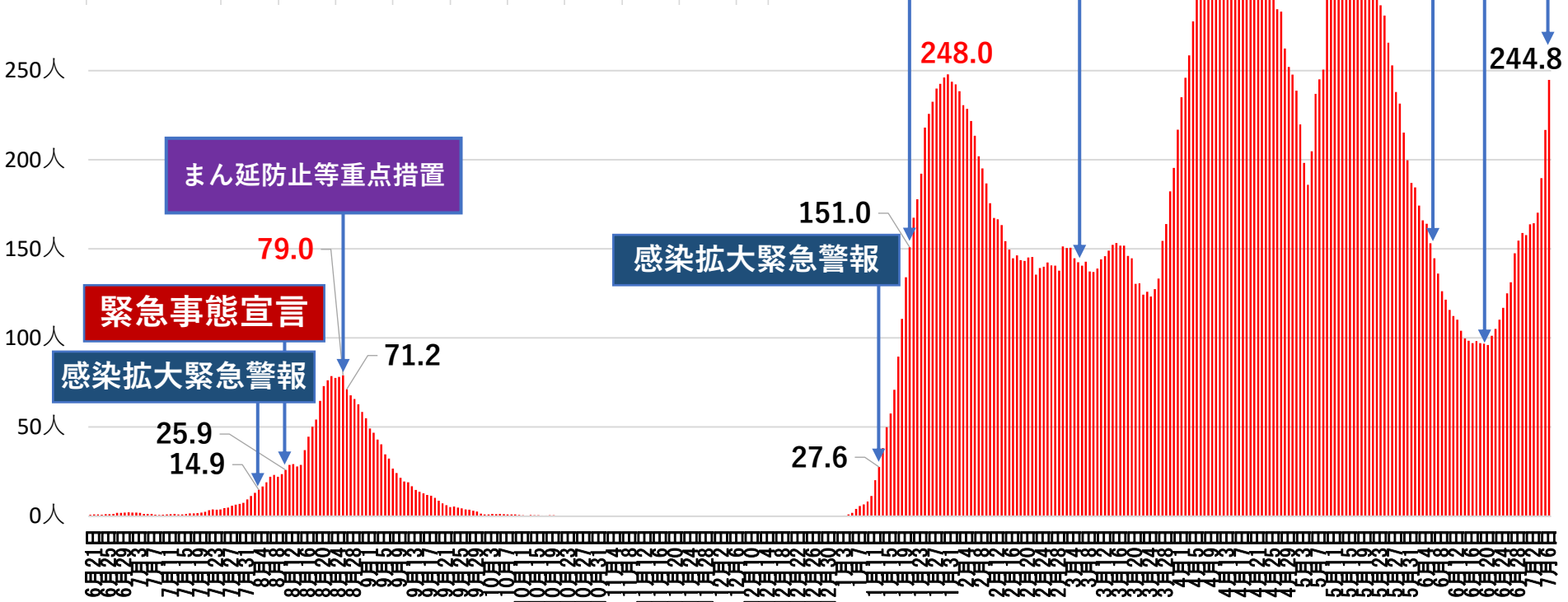
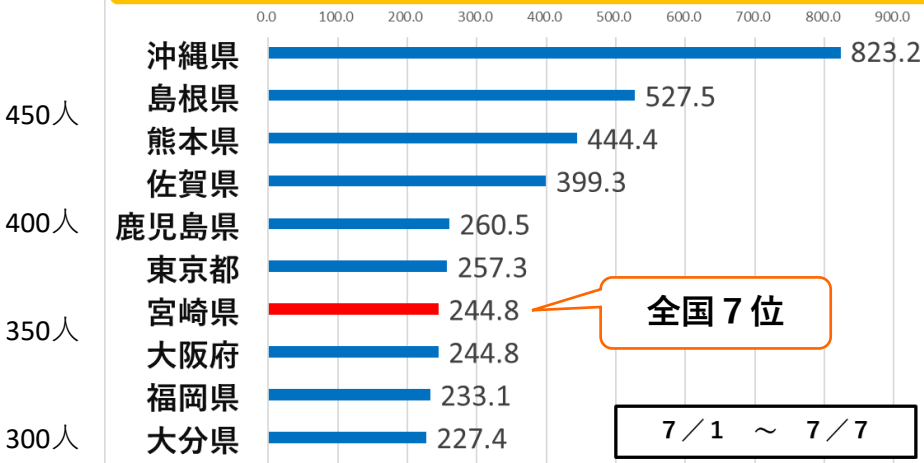

九州各県の感染状況（人口10万人当たりの感染者数）

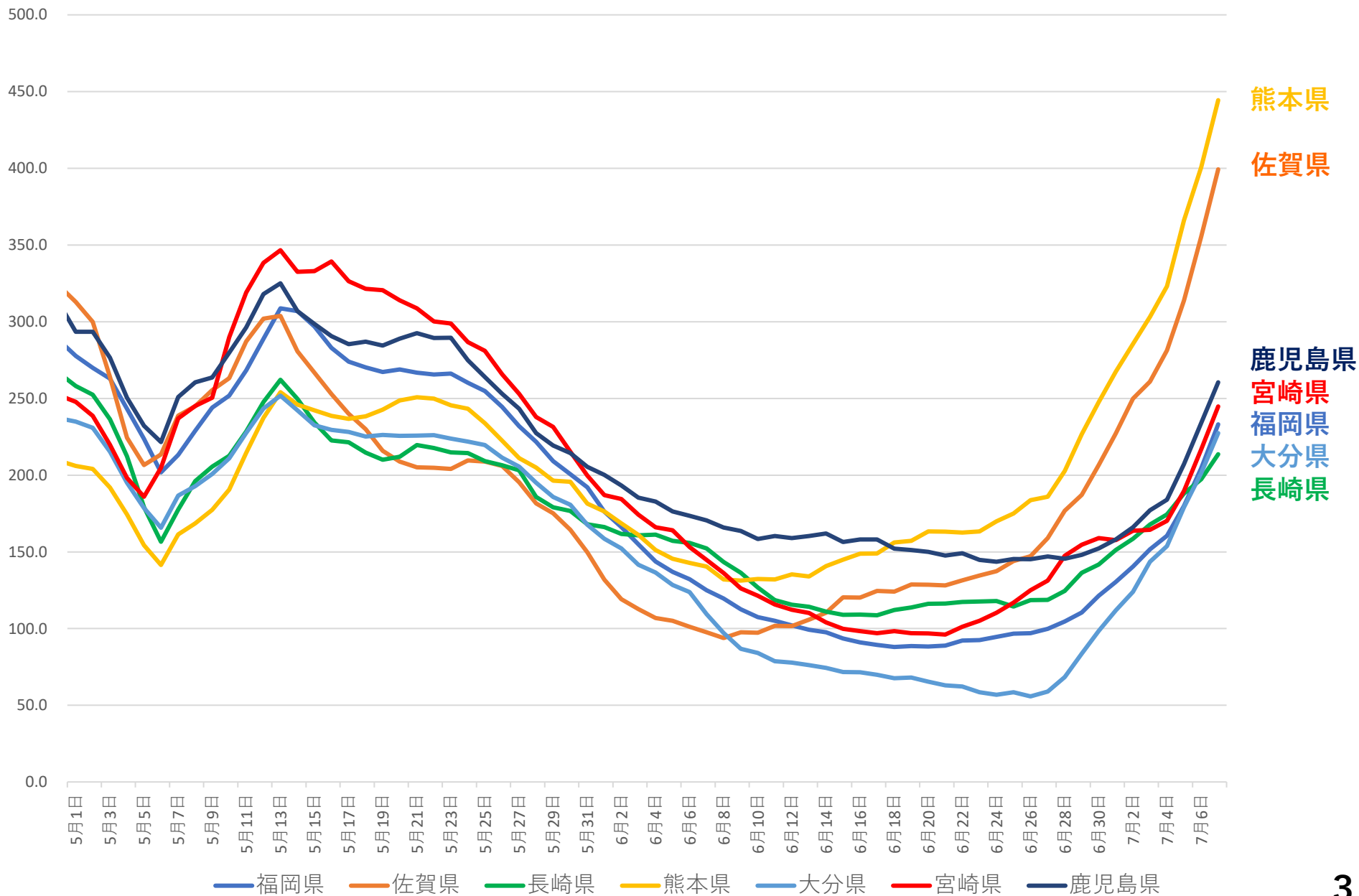

各圏域別の感染状況

(直近1週間の人口10万人当たりの新規感染者数)

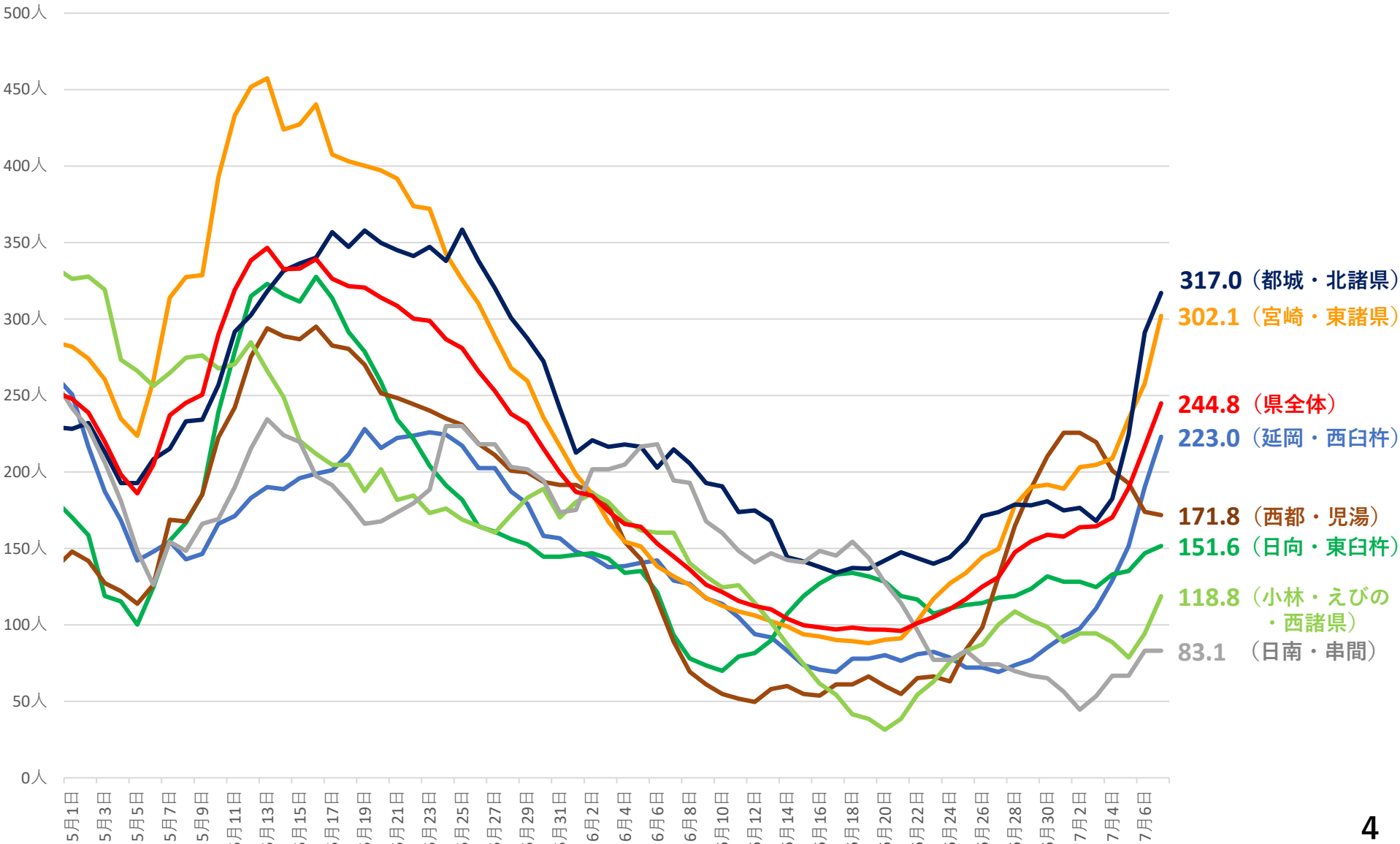

クラスターの発生状況の推移

7月8日時点
(547件)

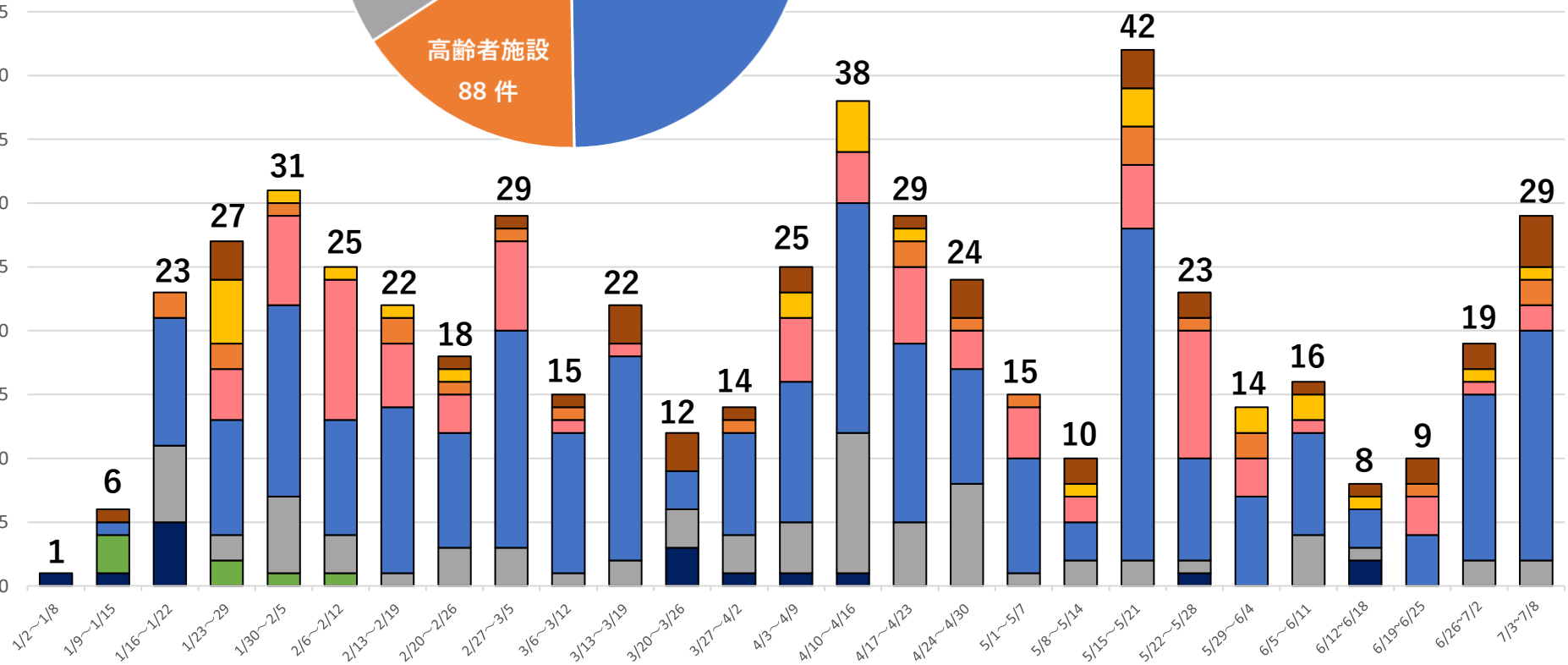
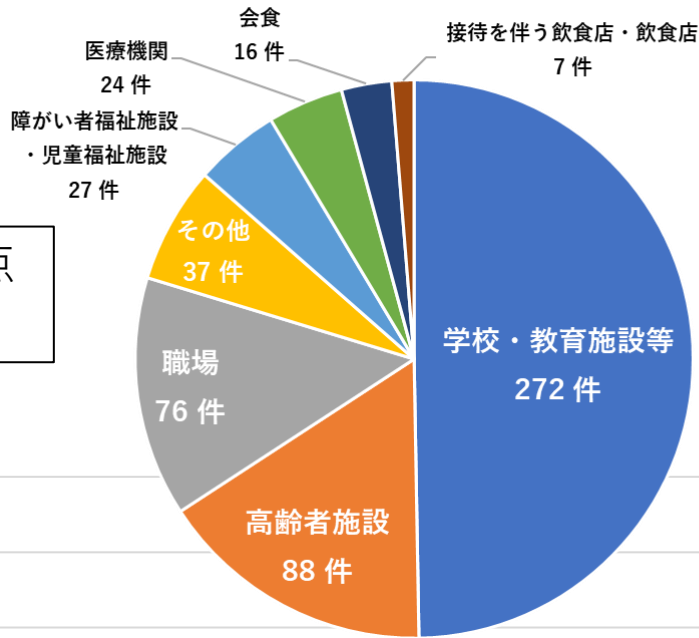

■ 会食
 ■ 接待を伴う飲食店・飲食店
 ■ 職場
 ■ 学校・教育施設等
 ■ 高齢者施設
 ■ 医療機関
 ■ 障がい者福祉施設・児童福祉施設
 ■ その他

各年代別の感染状況 (直近1週間の人口10万人当たりの新規感染者数)

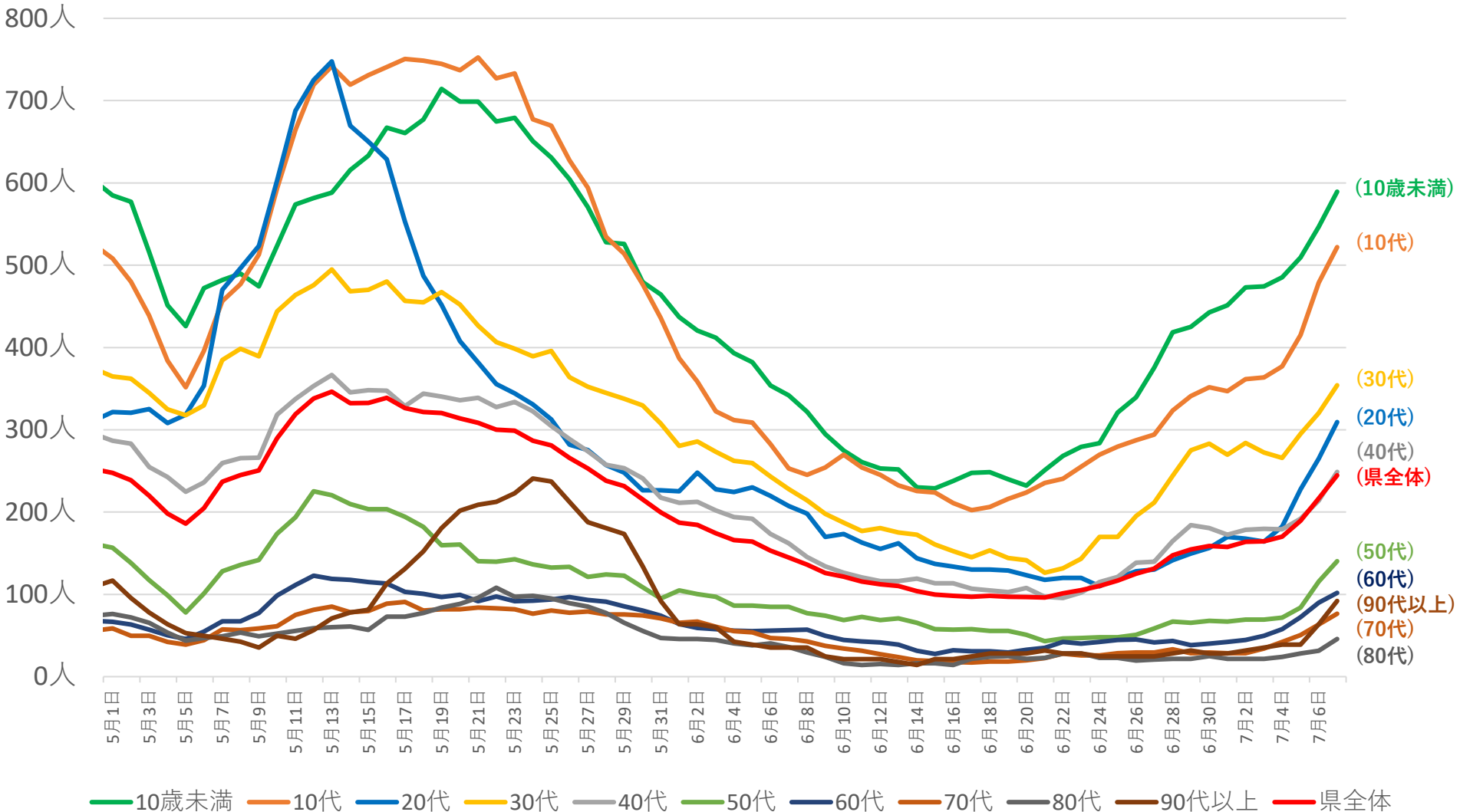

新規感染者数と病床使用率の推移

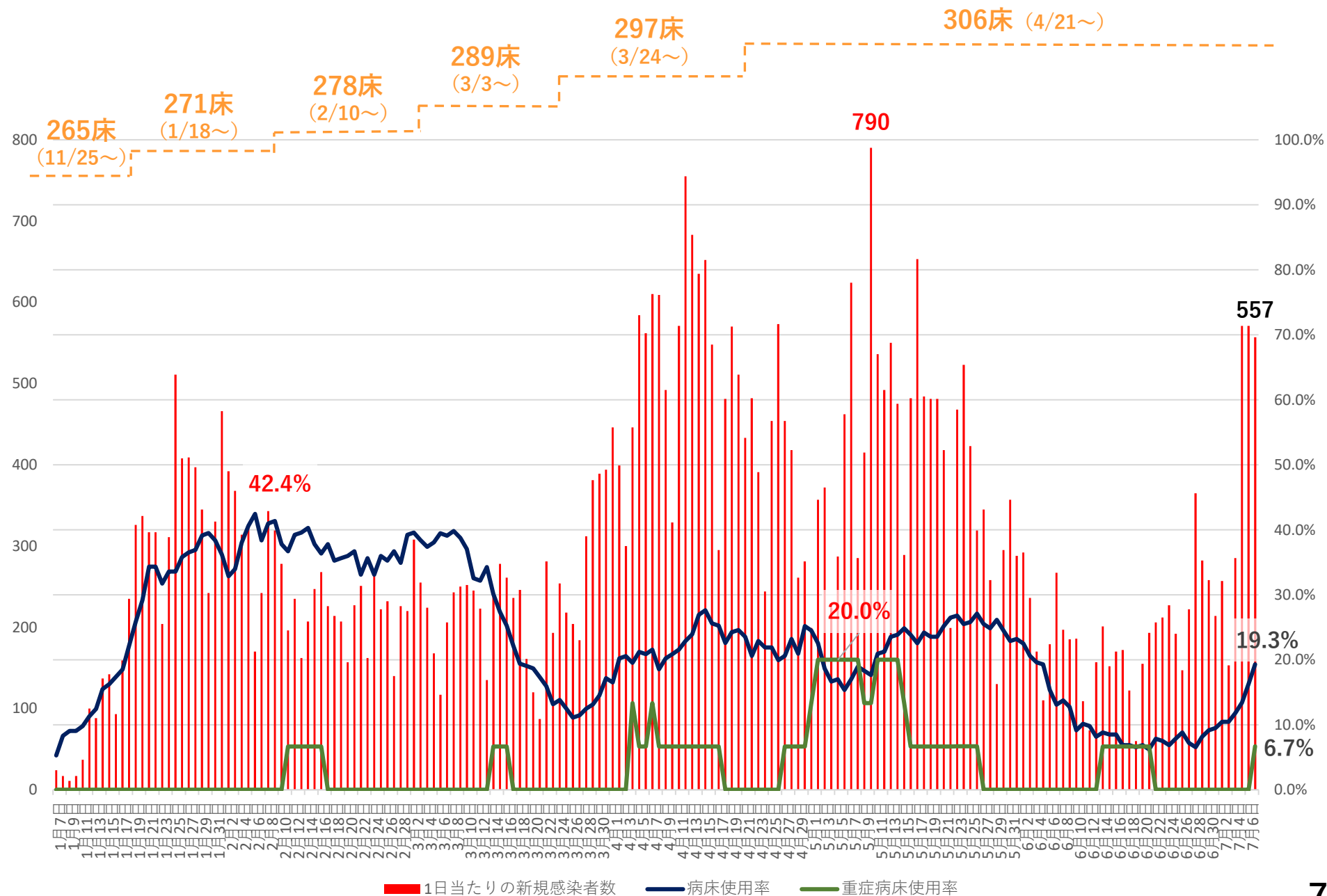

入院等の状況

1～61598例目の状況：7月7日時点

		指定	協力	計	備考
入院中（病床数306）				59	うち重症者1名（病床使用率19.3%）
圏域毎の内訳	宮崎東諸県（指7、協87）	7	19	26	
	日南串間（指4、協13）	1	0	1	
	都城北諸県（指4、協52）	4	8	12	
	西諸（指4、協19）	0	1	1	
	西都児湯（指4、協11）	2	0	2	
	日向入郷（指4、協26）	1	3	4	
	延岡西臼杵（指4、協67）	4	9	13	
宿泊・施設等療養中				2641	うち自宅療養2520名
入院・療養調整中				424	
退院済/療養終了				58463	うち死亡148名
県外への移管				85	
合計				61672	県外発表分122名を含む（欠番48例を除く）

第6波の感染状況について

(令和4年1月2日～令和4年6月19日)

第6波の感染状況の推移

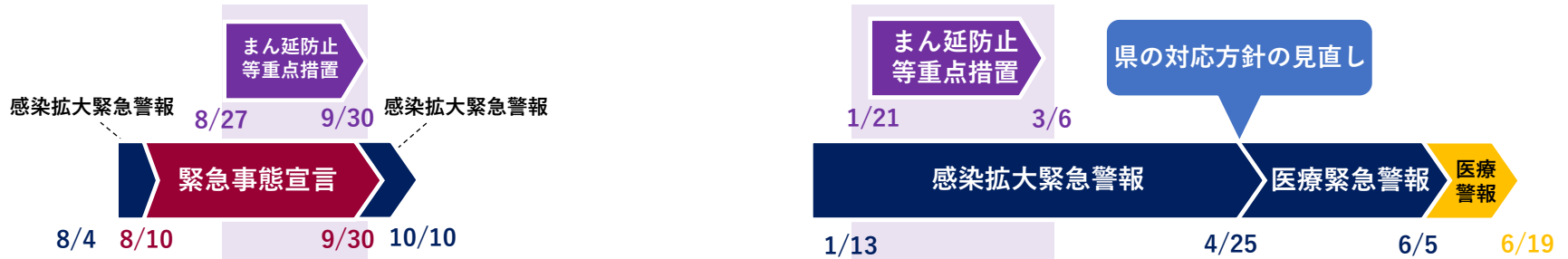

指定日	感染状況の区分の指定内容
① 1月11日	・都城市、三股町を「感染警戒区域（オレンジ区域）」に指定
② 1月13日	・都城・北諸県圏域を「感染急増圏域（赤圏域）」に指定 ・上記圏域以外の市町村を「感染警戒区域（オレンジ区域）」に指定
③ 1月16日	・宮崎市、延岡市を「感染急増圏域（赤圏域）」に指定
④ 1月18日	・日向市、門川町を「感染急増圏域（赤圏域）」に指定
⑤ 1月20日	・西都市、高鍋町、新富町を「感染急増圏域（赤圏域）」に指定
⑥ 1月21日	・宮崎市、都城市、延岡市、三股町を「重点措置区域」に指定 ・小林市を「感染急増圏域（赤圏域）」に指定
⑦ 1月24日	・日南市、国富町、綾町、川南町、都農町を「感染急増圏域（赤圏域）」に指定
⑧ 1月25日	・「重点措置区域」の指定を全市町村に拡大
⑨ 3月7日	・県内全域を「感染急増圏域（赤圏域）」に指定
⑩ 4月22日	・県の対応方針の見直し（感染状況の区分の指定の目安変更）
⑪ 6月6日	・延岡・西臼杵圏域、日向・東臼杵圏域を「感染警戒圏域（オレンジ圏域）」に指定
⑫ 6月8日	・西都・児湯圏域、宮崎・東諸県圏域、小林・えびの・西諸県圏域を「感染警戒圏域（オレンジ圏域）」に指定

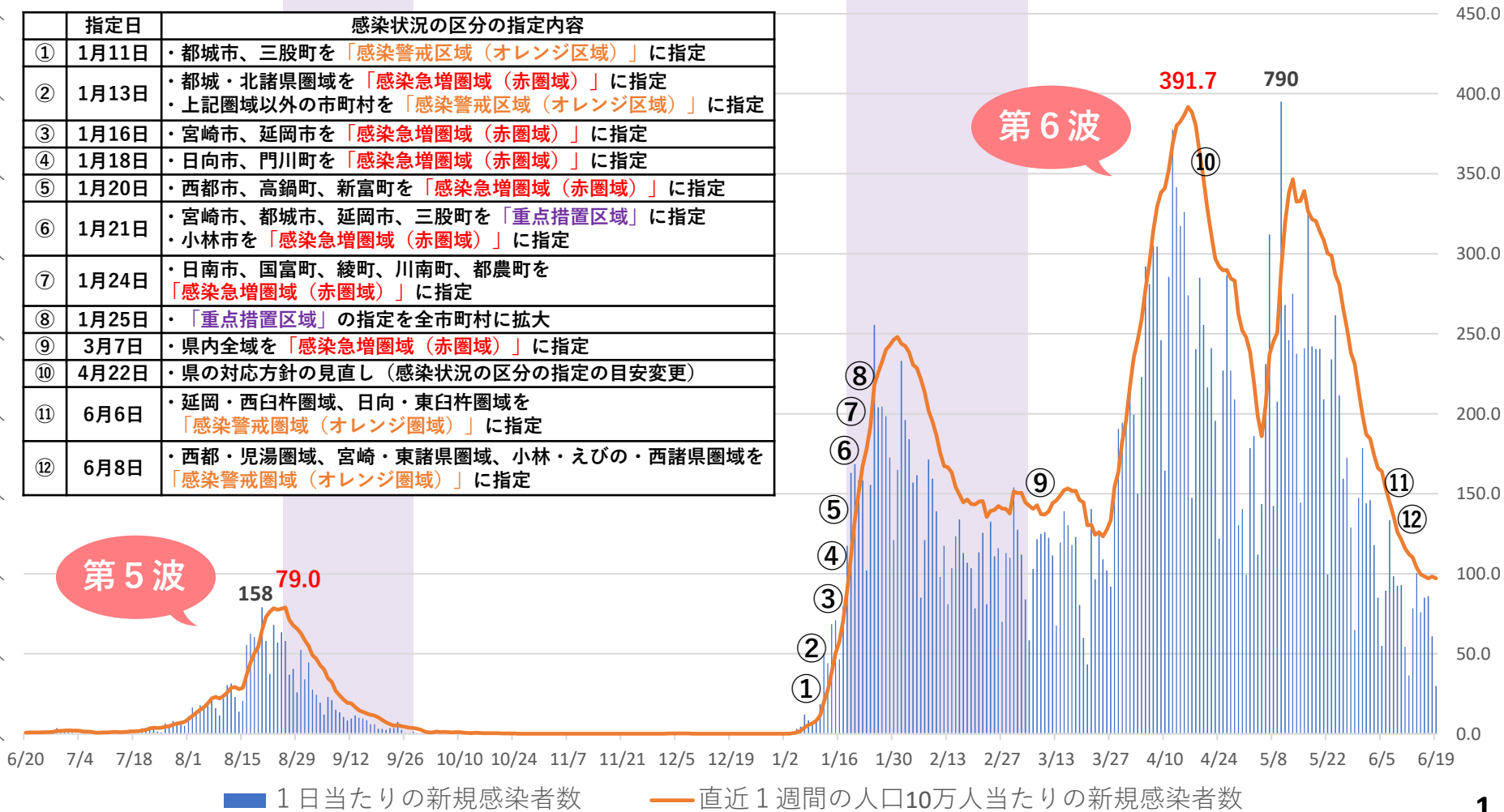

■ 1日当たりの新規感染者数

— 直近1週間の人口10万人当たりの新規感染者数

1日当たりの新規感染者数（前週との比較の推移）

1~3月								※前週との比較		2022（令和4年）												
日	月	火	水	木	金	土	1週間合計															
25	26	27	28	29	30	1	0人	0人														
							+0人	-	+0人	-												
2	3	4	5	6	7	8	1人	0人	3人	6人	9人	24人	17人	60人								
							+1人	-	+0人	-	+3人	-	+6人	-	+9人	-	+24人	-	+17人	-	+60人	-
9	10	11	12	13	14	15	11人	17人	37人	100人	88人	137人	142人	532人								
							+10人 (11.0倍)	+17人 -	+34人 (12.3倍)	+94人 (16.7倍)	+79人 (9.8倍)	+113人 (5.7倍)	+125人 (8.4倍)	+472人 (8.9倍)								
16	17	18	19	20	21	22	93人	159人	235人	326人	337人	317人	317人	1,784人								
							+82人 (8.5倍)	+142人 (9.4倍)	+198人 (6.4倍)	+226人 (3.3倍)	+249人 (3.8倍)	+180人 (2.3倍)	+175人 (2.2倍)	+1,252人 (3.4倍)								
23	24	25	26	27	28	29	204人	311人	511人	408人	409人	397人	345人	2,585人								
							+111人 (2.2倍)	+152人 (2.0倍)	+276人 (2.2倍)	+82人 (1.3倍)	+72人 (1.2倍)	+80人 (1.3倍)	+28人 (1.1倍)	+801人 (1.4倍)								
30	31	1	2	3	4	5	242人	330人	466人	392人	368人	314人	323人	2,435人								
							+38人 (1.2倍)	+19人 (1.1倍)	-45 (0.9倍)	-16 (1.0倍)	-41 (0.9倍)	-83 (0.8倍)	-22 (0.9倍)	-150 (0.9倍)								
6	7	8	9	10	11	12	170人	242人	343人	319人	278人	196人	235人	1,783人								
							-72 (0.7倍)	-88 (0.7倍)	-123 (0.7倍)	-73 (0.8倍)	-90 (0.8倍)	-118 (0.6倍)	-88 (0.7倍)	-652 (0.7倍)								
13	14	15	16	17	18	19	162人	207人	247人	268人	226人	214人	207人	1,531人								
							-8 (1.0倍)	-35 (0.9倍)	-96 (0.7倍)	-51 (0.8倍)	-52 (0.8倍)	+18 (1.1倍)	-28 (0.9倍)	-252 (0.9倍)								
20	21	22	23	24	25	26	157人	227人	251人	162人	265人	222人	232人	1,516人								
							-5 (1.0倍)	+20 (1.1倍)	+4 (1.0倍)	-106 (0.6倍)	+39 (1.2倍)	+8 (1.0倍)	+25 (1.1倍)	-15 (1.0倍)								
27	28	1	2	3	4	5	140人	226人	220人	308人	255人	224人	168人	1,541人								
							-17 (0.9倍)	-1 (1.0倍)	-31 (0.9倍)	+146 (1.9倍)	-10 (1.0倍)	+2 (1.0倍)	-64 (0.7倍)	+25 (1.0倍)								
6	7	8	9	10	11	12	117人	206人	243人	250人	252人	245人	223人	1,536人								
							-23 (0.8倍)	-20 (0.9倍)	+23 (1.1倍)	-58 (0.8倍)	-3 (1.0倍)	+21 (1.1倍)	+55 (1.3倍)	-5 (1.0倍)								
13	14	15	16	17	18	19	135人	239人	278人	261人	236人	246人	161人	1,556人								
							+18 (1.2倍)	+33 (1.2倍)	+35 (1.1倍)	+11 (1.0倍)	-16 (0.9倍)	+1 (1.0倍)	-62 (0.7倍)	+20 (1.0倍)								
20	21	22	23	24	25	26	120人	87人	281人	193人	254人	218人	204人	1,357人								
							-15 (0.9倍)	-152 (0.4倍)	+3 (1.0倍)	-68 (0.7倍)	+18 (1.1倍)	-28 (0.9倍)	+43 (1.3倍)	-199 (0.9倍)								

3~6月								※前週との比較		2022（令和4年）				
日	月	火	水	木	金	土	1週間合計							
27	28	29	30	31	1	2	184人	312人	381人	389人	394人	446人	399人	2,505人
							+64 (1.5倍)	+225 (3.6倍)	+100 (1.4倍)	+196 (2.0倍)	+140 (1.6倍)	+228 (2.0倍)	+195 (2.0倍)	+1,148 (1.8倍)
3	4	5	6	7	8	9	300人	446人	584人	562人	610人	609人	492人	3,603人
							+116 (1.6倍)	+134 (1.4倍)	+203 (1.5倍)	+173 (1.4倍)	+216 (1.5倍)	+163 (1.4倍)	+93 (1.2倍)	+1,098 (1.4倍)
10	11	12	13	14	15	16	329人	571人	755人	683人	635人	652人	548人	4,173人
							+29 (1.1倍)	+125 (1.3倍)	+171 (1.3倍)	+121 (1.2倍)	+25 (1.0倍)	+43 (1.1倍)	+56 (1.1倍)	+570 (1.2倍)
17	18	19	20	21	22	23	295人	481人	570人	511人	433人	482人	391人	3,163人
							-34 (0.9倍)	-90 (0.8倍)	-185 (0.8倍)	-172 (0.7倍)	-202 (0.7倍)	-170 (0.7倍)	-157 (0.7倍)	-1,010 (0.8倍)
24	25	26	27	28	29	30	244人	454人	573人	454人	418人	261人	281人	2,685人
							-51 (0.8倍)	-27 (0.9倍)	+3 (1.0倍)	-57 (0.9倍)	-15 (1.0倍)	-221 (0.5倍)	-110 (0.7倍)	-478 (0.8倍)
1	2	3	4	5	6	7	199人	357人	372人	224人	287人	462人	624人	2,525人
							-45 (0.8倍)	-97 (0.8倍)	-201 (0.6倍)	-230 (0.5倍)	-131 (0.7倍)	+201 (1.8倍)	+343 (2.2倍)	-160 (0.9倍)
8	9	10	11	12	13	14	285人	415人	790人	536人	492人	550人	475人	3,543人
							+86 (1.4倍)	+58 (1.2倍)	+418 (2.1倍)	+312 (2.4倍)	+205 (1.7倍)	+88 (1.2倍)	-149 (0.8倍)	+1,018 (1.4倍)
15	16	17	18	19	20	21	289人	482人	653人	484人	481人	481人	418人	3,288人
							+4 (1.0倍)	+67 (1.2倍)	-137 (0.8倍)	-52 (0.9倍)	-11 (1.0倍)	-69 (0.9倍)	-57 (0.9倍)	-255 (0.9倍)
22	23	24	25	26	27	28	199人	468人	523人	423人	319人	345人	258人	2,535人
							-90 (0.7倍)	-14 (1.0倍)	-130 (0.8倍)	-61 (0.9倍)	-162 (0.7倍)	-136 (0.7倍)	-160 (0.6倍)	-753 (0.8倍)
29	30	31	1	2	3	4	130人	295人	357人	288人	292人	236人	170人	1,768人
							-69 (0.7倍)	-173 (0.6倍)	-166 (0.7倍)	-135 (0.7倍)	-27 (0.9倍)	-109 (0.7倍)	-88 (0.7倍)	-767 (0.7倍)
5	6	7	8	9	10	11	110人	179人	267人	197人	185人	186人	109人	1,233人
							-20 (0.8倍)	-116 (0.6倍)	-90 (0.7倍)	-91 (0.7倍)	-107 (0.6倍)	-50 (0.8倍)	-61 (0.6倍)	-535 (0.7倍)
12	13	14	15	16	17	18	73人	157人	201人	152人	170人	172人	122人	1,047人
							-37 (0.7倍)	-22 (0.9倍)	-66 (0.8倍)	-45 (0.8倍)	-15 (0.9倍)	-14 (0.9倍)	+13 (1.1倍)	-186 (0.8倍)
19	20	21	22	23	24	25	60人							60人
							-13 (0.8倍)							

第6波の感染状況の概要

	第3波	第4波	第5波	第6波
期間	113日 (11/15~3/7)	86日 (3/27~6/20)	112日(6/21~10/10)	169日 (1/2~6/19)
総感染者数	1,576人	1,112人	3,070人	50,344人
1日当たり新規感染者数 (最大)	105人 (1/6)	62人 (5/7)	158人 (8/20)	790人 (5/10)
直近1週間の人口10万人当たりの新規感染者数 (最大)	42.4人 (1/9)	30.8人 (5/12)	79.0人 (8/26)	391.7人 (4/16)
直近1週間の人口10万人当たりの全療養者数 (最大)	50.3人 (1/10)	45.0人 (5/12)	115.7人 (8/27)	522.0人(4/15)
クラスターの発生数	22件	25件	48件	491件
入院者数 (入院率)	915人 (58.06%)	277人 (24.91%)	505人 (16.45%)	1,567人 (3.11%)
重症者数 (重症率)	24人 (1.52%)	20人 (1.80%)	21人 (0.68%)	11人 (0.02%)
死者数 (致死率)	21人 (1.33%)	5人 (0.45%)	14人 (0.46%)	104人 (0.21%)
1日当たり入院者数 (最大)	102人 (1/13)	84人 (5/16,17)	155人 (8/30)	115人 (2/6、3/8)
1日当たり重症者数 (最大)	10人 (1/24)	7人 (5/20,21)	12人 (9/11)	3人(5/2~8,11~14)
1日当たり 宿泊施設療養者数 (最大)	118人 (1/7)	116人 (5/12)	194人 (8/24)	262人 (1/22)
1日当たり施設(高齢者施設等) 療養者数 (最大)	24人 (1/20~22)	32人 (4/28~5/3)	10人 (8/21~23)	140人 (2/27)
1日当たり自宅療養者数 (最大)	258人 (1/10)	221人 (5/13)	800人 (8/27)	4,138人 (4/17)

全国の感染状況との比較（人口10万人当たりの感染者数）

適用日	まん延防止等重点措置の適用
1/9	・広島県、山口県、沖縄県
1/21	・群馬県、埼玉県、千葉県、東京都、神奈川県、新潟県、岐阜県、愛知県、三重県、香川県、長崎県、熊本県、宮崎県
1/27	・北海道、青森県、山形県、福島県、茨城県、栃木県、石川県、長野県、静岡県、京都府、大阪府、兵庫県、島根県、岡山県、福岡県、佐賀県、大分県、鹿児島県
2/5	・和歌山県
2/12	・高知県

終了日	まん延防止等重点措置の終了
2/20	・山形県、島根県、山口県、大分県、沖縄県
3/6	・福島県、新潟県、長野県、三重県、和歌山県、岡山県、広島県、高知県、福岡県、佐賀県、長崎県、宮崎県、鹿児島県
3/21	・北海道、青森県、茨城県、栃木県、群馬県、埼玉県、千葉県、東京都、神奈川県、石川県、岐阜県、静岡県、愛知県、京都府、大阪府、兵庫県、香川県、熊本県

600人

500人

400人

300人

200人

100人

0人

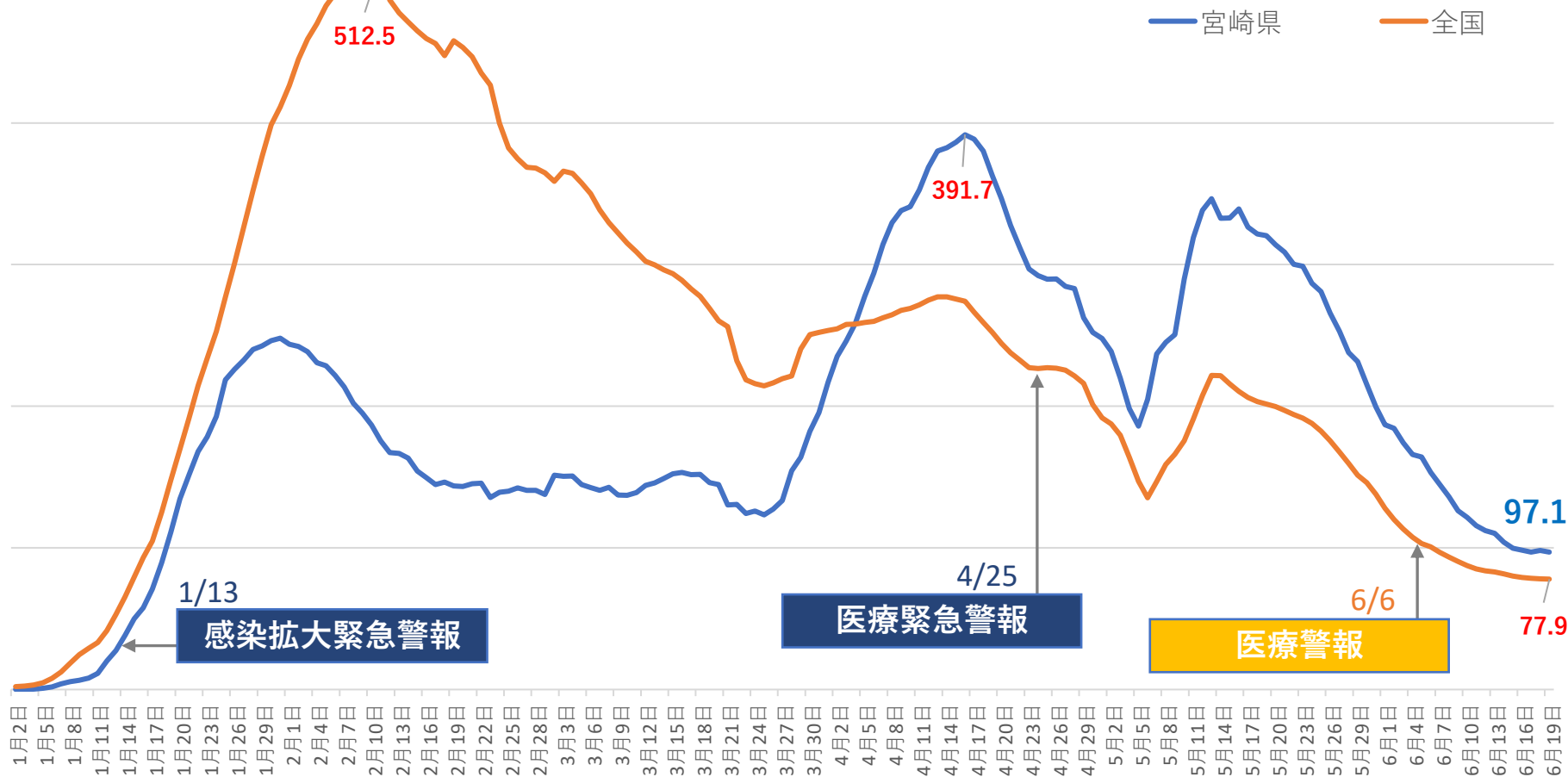

九州各県の感染状況との比較（人口10万人当たりの感染者数）

適用日 ●	まん延防止等重点措置の適用
1/9	・沖縄県
1/21	・長崎県、熊本県、宮崎県
1/27	・福岡県、佐賀県、大分県、鹿児島県

終了日 ●	まん延防止等重点措置の終了
2/20	・大分県、沖縄県
3/6	・福岡県、佐賀県、長崎県、宮崎県、鹿児島県
3/21	・熊本県

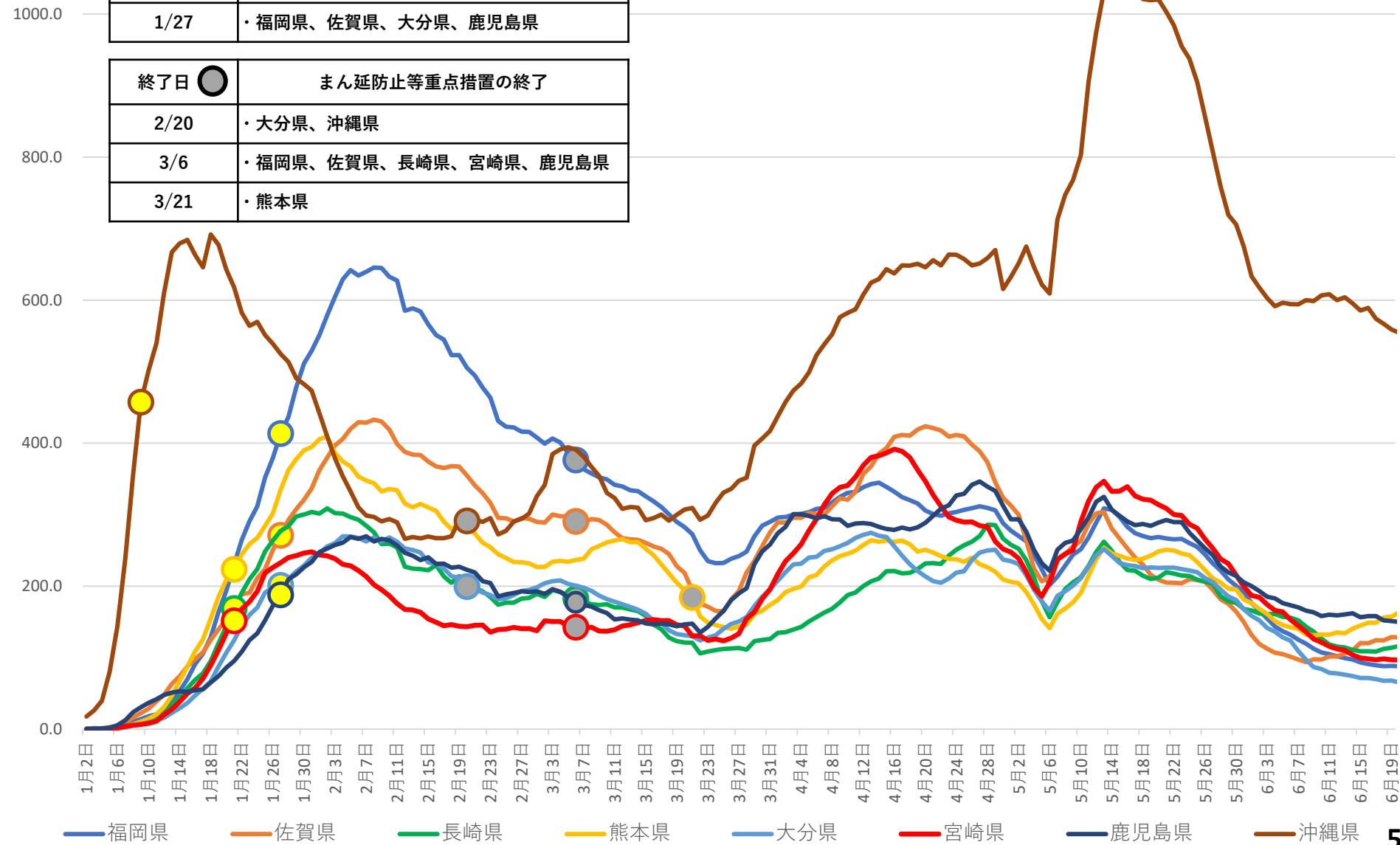

各圏域の感染状況の推移（人口10万人当たりの感染者数）

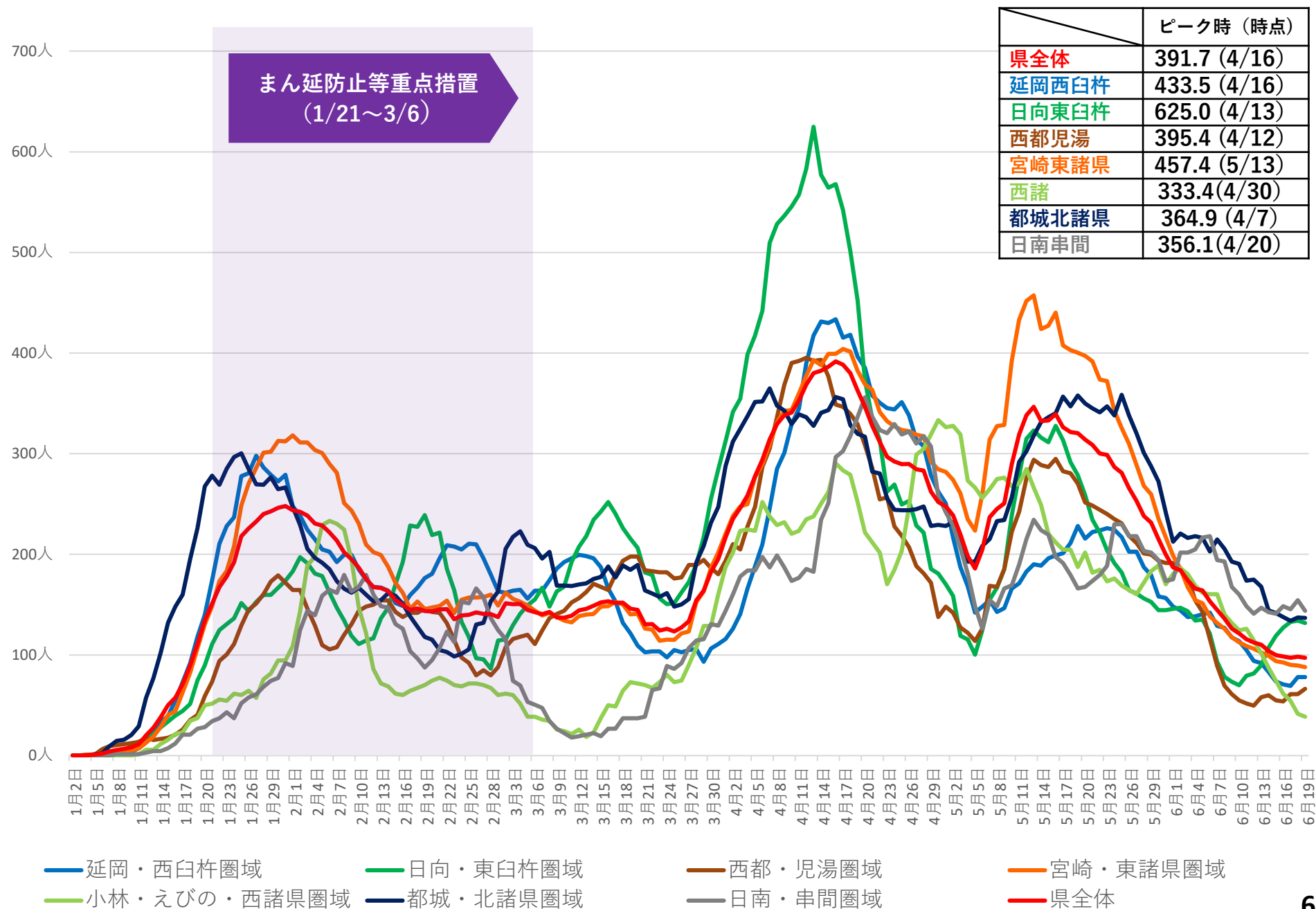

各圏域・市町村別の感染状況

各圏域ピーク時の直近1週間の人口10万人当たりの新規感染者数

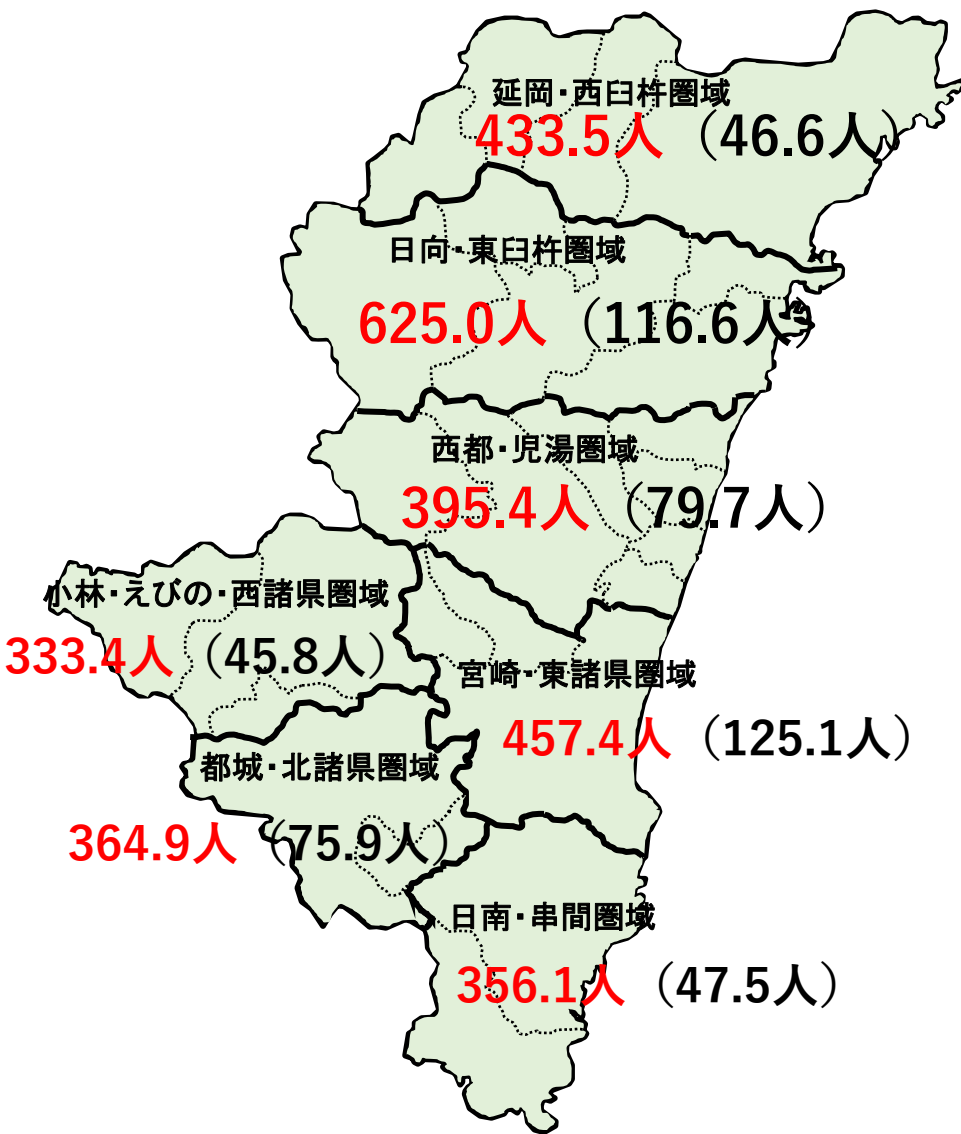

市町村別感染者数

圏域	市町村	第3波	第4波	第5波	第6波
延岡・西臼杵圏域	延岡市	105人	37人	181人	5,514人
	日之影町	0人	0人	1人	39人
	高千穂町	5人	2人	10人	400人
	五ヶ瀬町	2人	1人	1人	79人
	小計	112人	40人	193人	6,032人
日向・東臼杵圏域	日向市	18人	85人	179人	3,055人
	門川町	8人	11人	92人	843人
	椎葉村	1人	3人	0人	47人
	諸塚村	0人	0人	0人	64人
	美郷町	8人	43人	2人	44人
小計	35人	142人	273人	4,053人	
宮崎・東諸県圏域	宮崎市	887人	668人	1,694人	20,681人
	国富町	20人	10人	36人	1,020人
	綾町	2人	4人	18人	277人
	小計	909人	682人	1,748人	21,978人
西都・児湯圏域	西都市	19人	25人	64人	1,103人
	高鍋町	49人	11人	75人	844人
	新富町	20人	12人	70人	629人
	西米良村	0人	0人	0人	6人
	木城町	6人	0人	5人	132人
	川南町	10人	1人	43人	633人
	都農町	14人	3人	11人	443人
	小計	118人	52人	268人	3,790人
都城・北諸県圏域	都城市	256人	140人	204人	8,163人
	三股町	31人	27人	45人	1,395人
	小計	287人	167人	249人	9,558人
小林・えびの・西諸県圏域	小林市	29人	7人	46人	1,471人
	えびの市	9人	6人	37人	396人
	高原町	3人	2人	7人	373人
	小計	41人	15人	90人	2,240人
日南・串間圏域	日南市	18人	2人	103人	1,739人
	串間市	11人	2人	12人	507人
	小計	29人	4人	115人	2,246人
県外		45人	10人	134人	447人
合計		1,576人	1,112人	3,070人	50,344人

※ () は第5波までの最大値

感染者の年代別内訳

第6波 (50,344人)

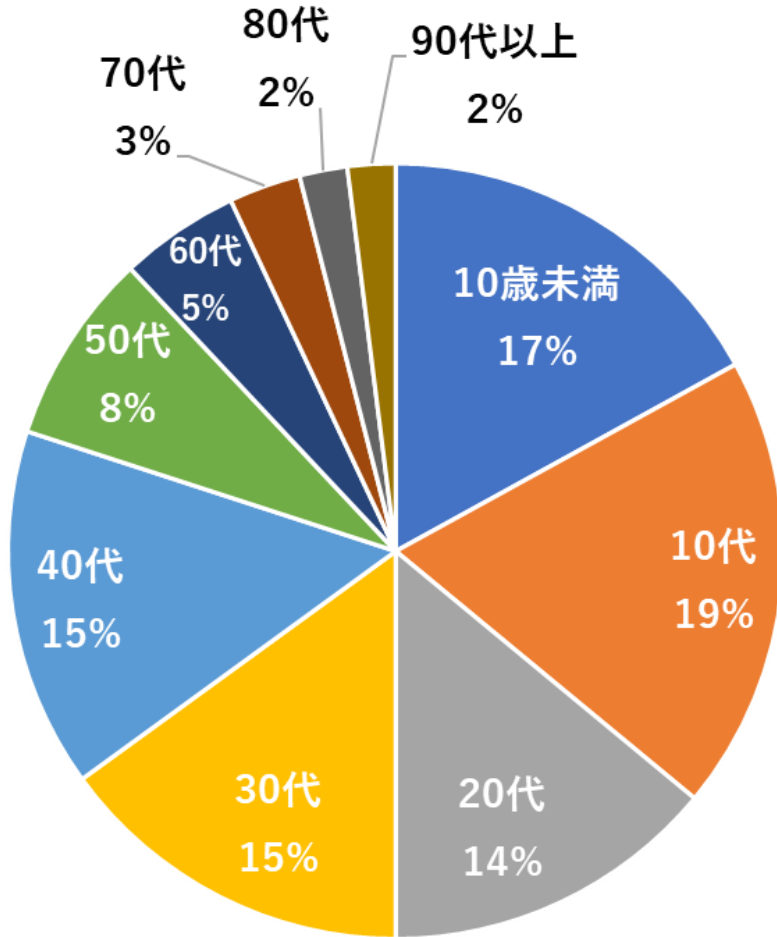

	第3波	第4波	第5波	第6波
新規感染者数	1,576人	1,112人	3,070人	50,344人
10歳未満	5%	5%	9%	17%
10代	9%	13%	16%	19%
20代	19%	23%	22%	14%
30代	13%	17%	16%	15%
40代	14%	15%	18%	15%
50代	13%	11%	10%	8%
60代	10%	7%	5%	5%
70代	8%	4%	2%	3%
80代	7%	3%	1%	2%
90代以上	2%	2%	1%	2%

年代別の感染状況の推移（人口10万人当たりの感染者数）

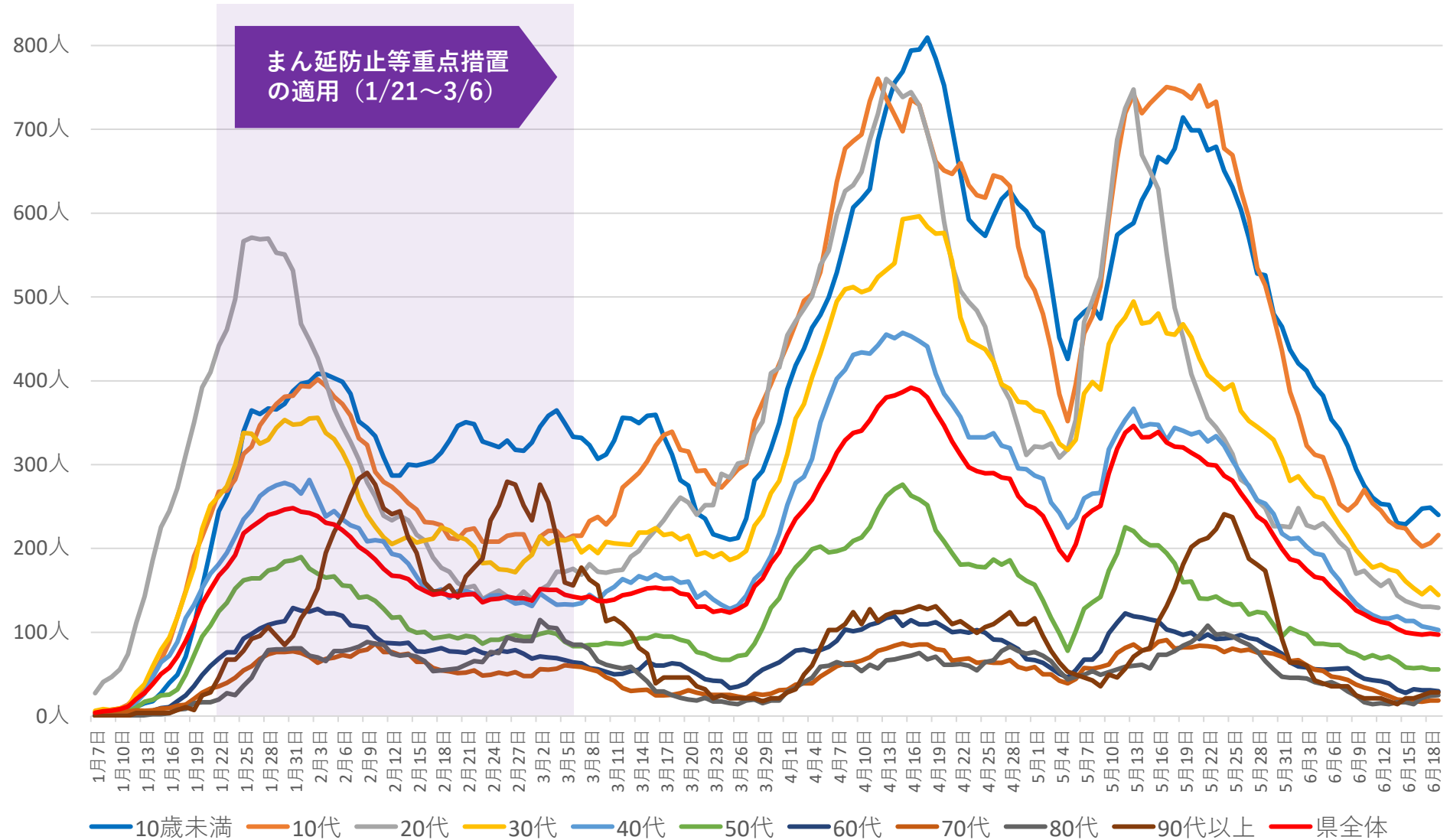

各圏域の年代別内訳・感染状況の推移（延岡・西臼杵圏域）

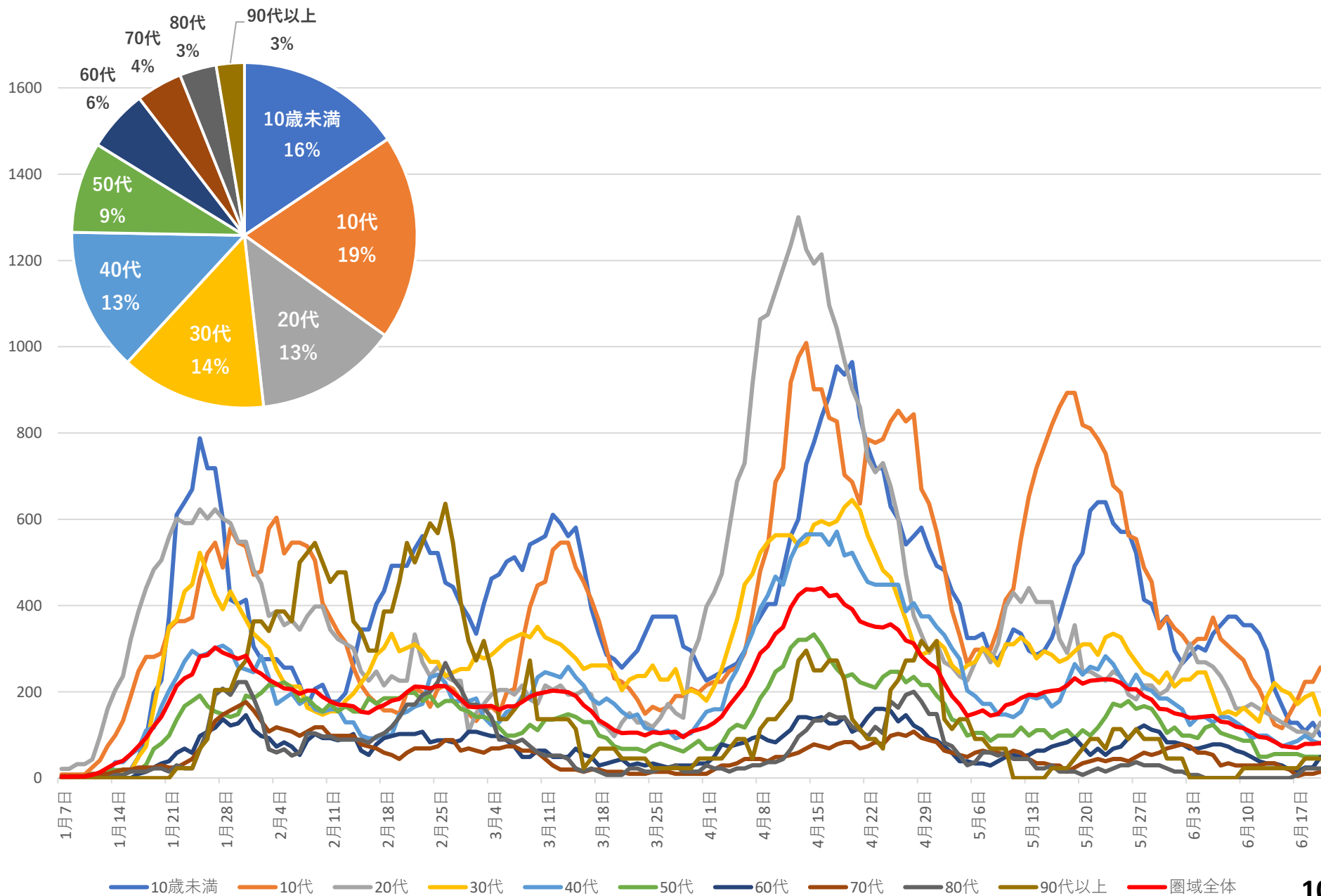

各圏域の年代別内訳・感染状況の推移（日向・東臼杵圏域）

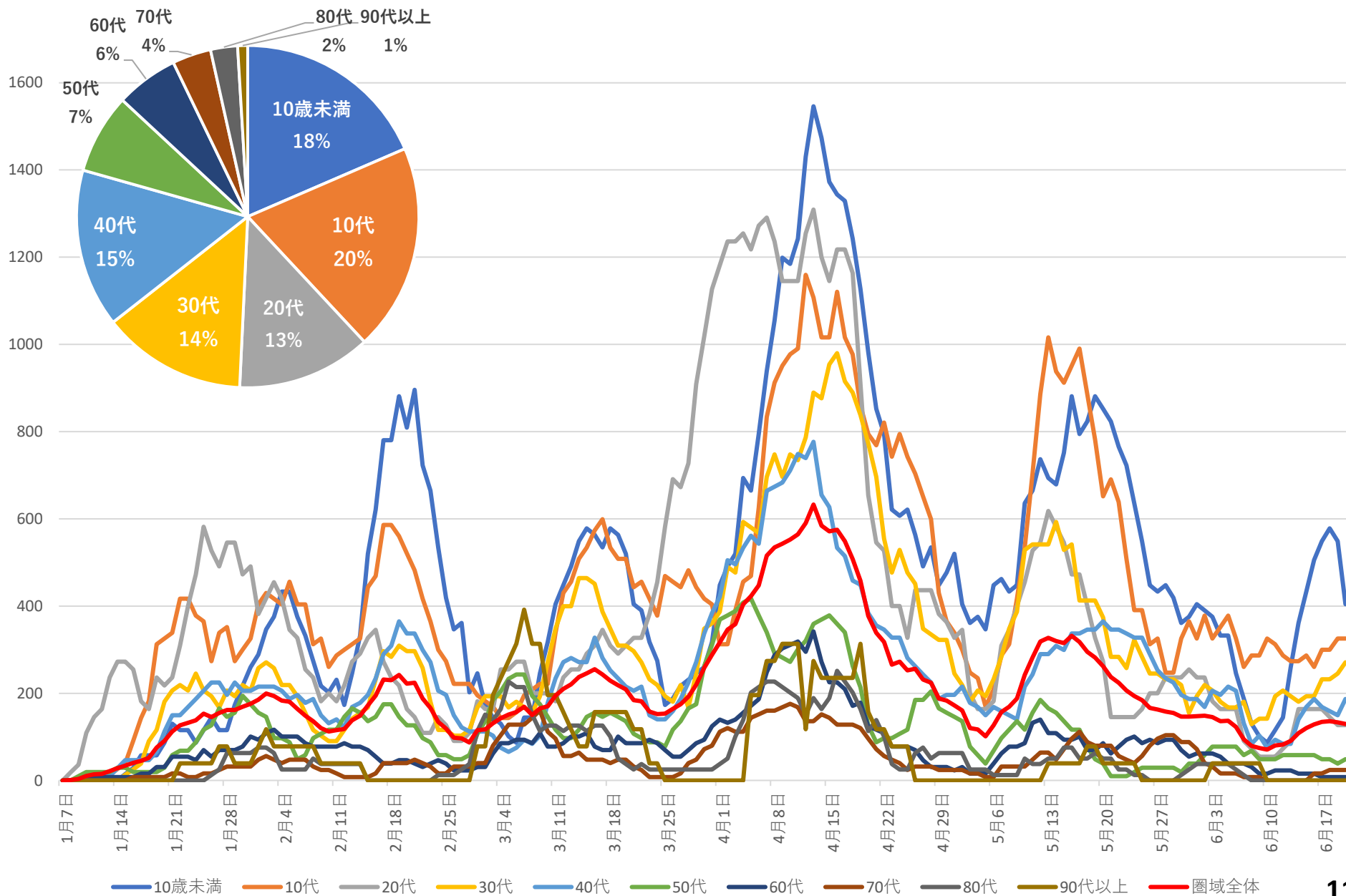

各圏域の年代別内訳・感染状況の推移（西都・児湯圏域）

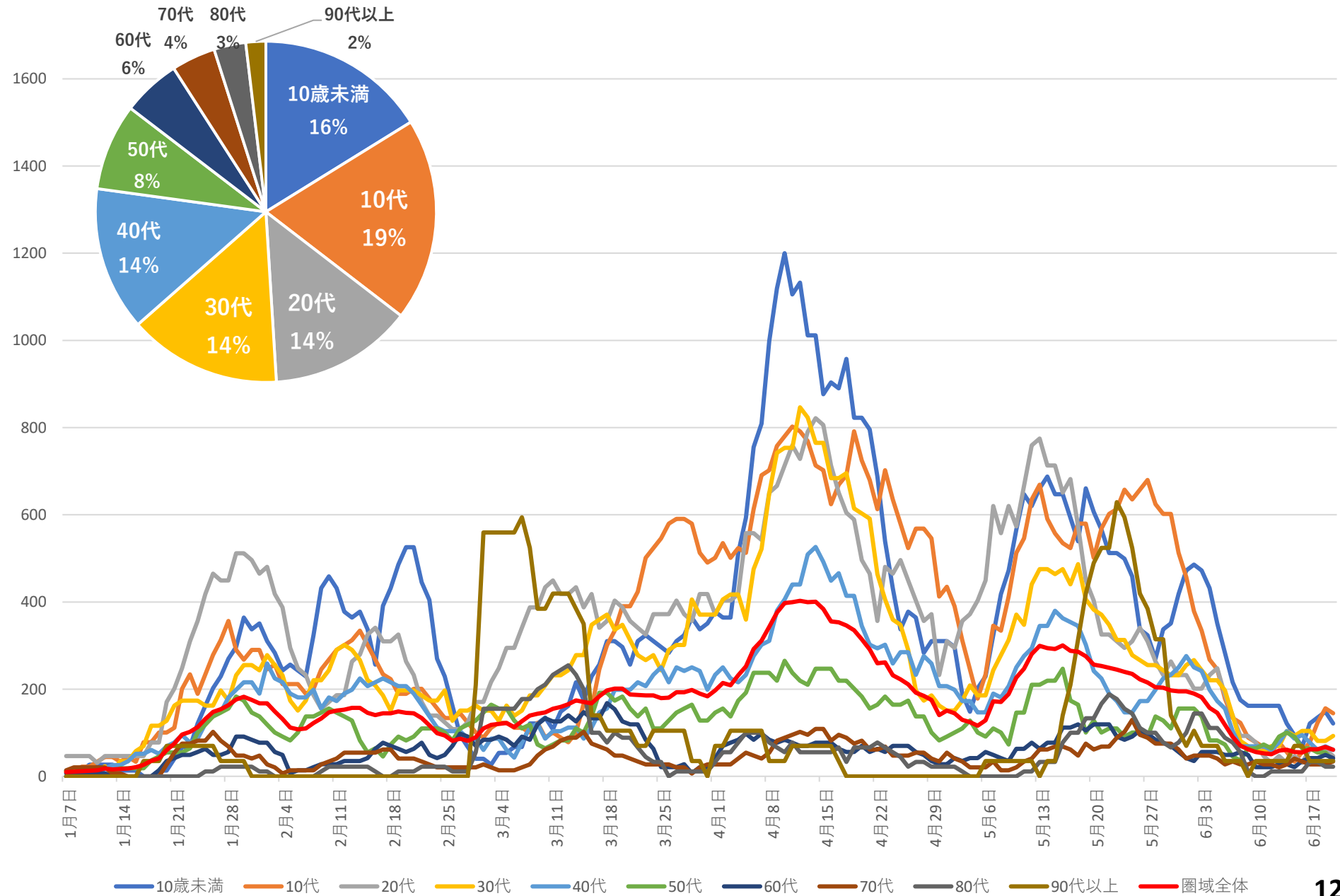

各圏域の年代別内訳・感染状況の推移（宮崎・東諸県圏域）

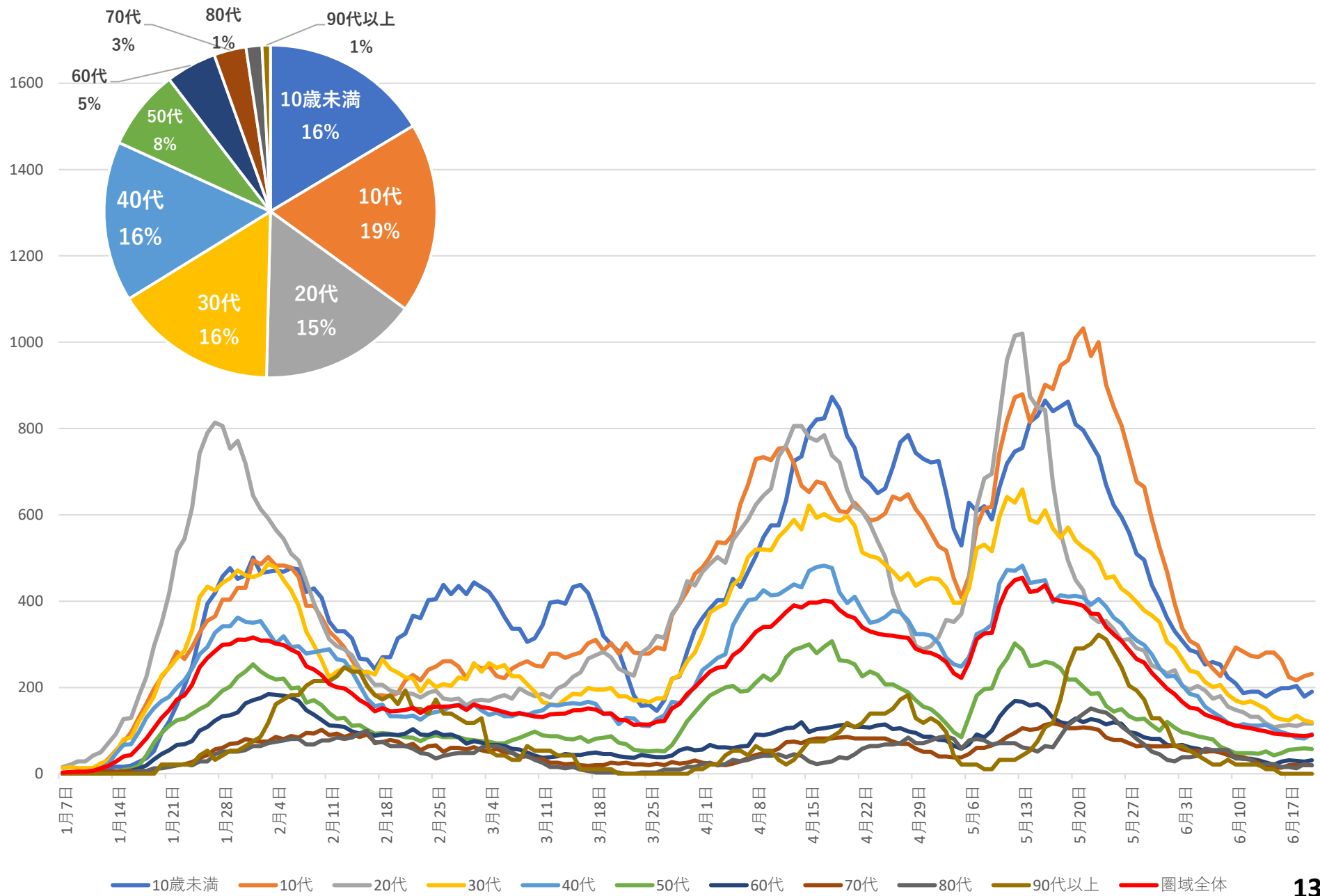

各圏域の年代別内訳・感染状況の推移（小林・えびの・西諸県圏域）

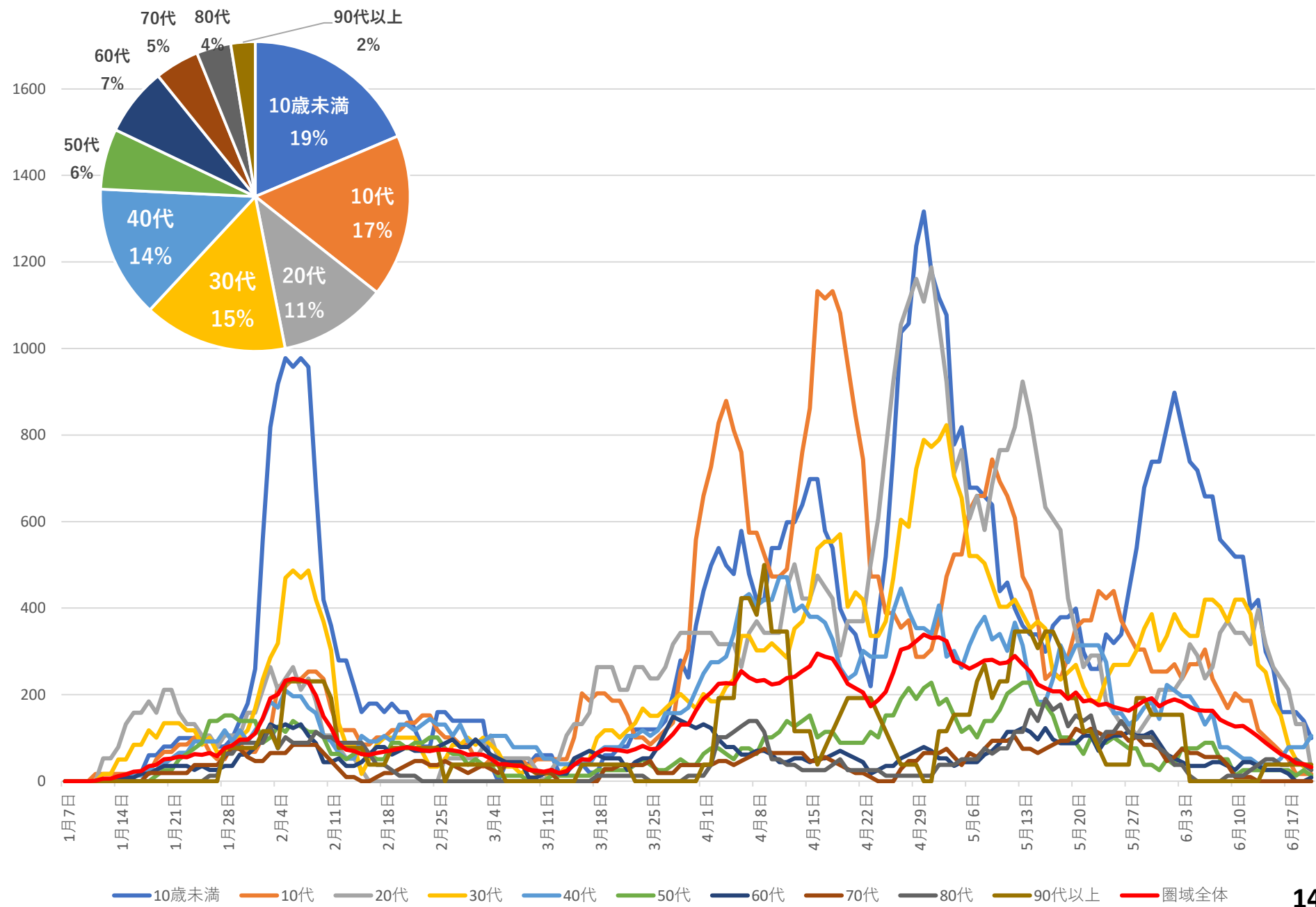

各圏域の年代別内訳・感染状況の推移（都城・北諸県圏域）

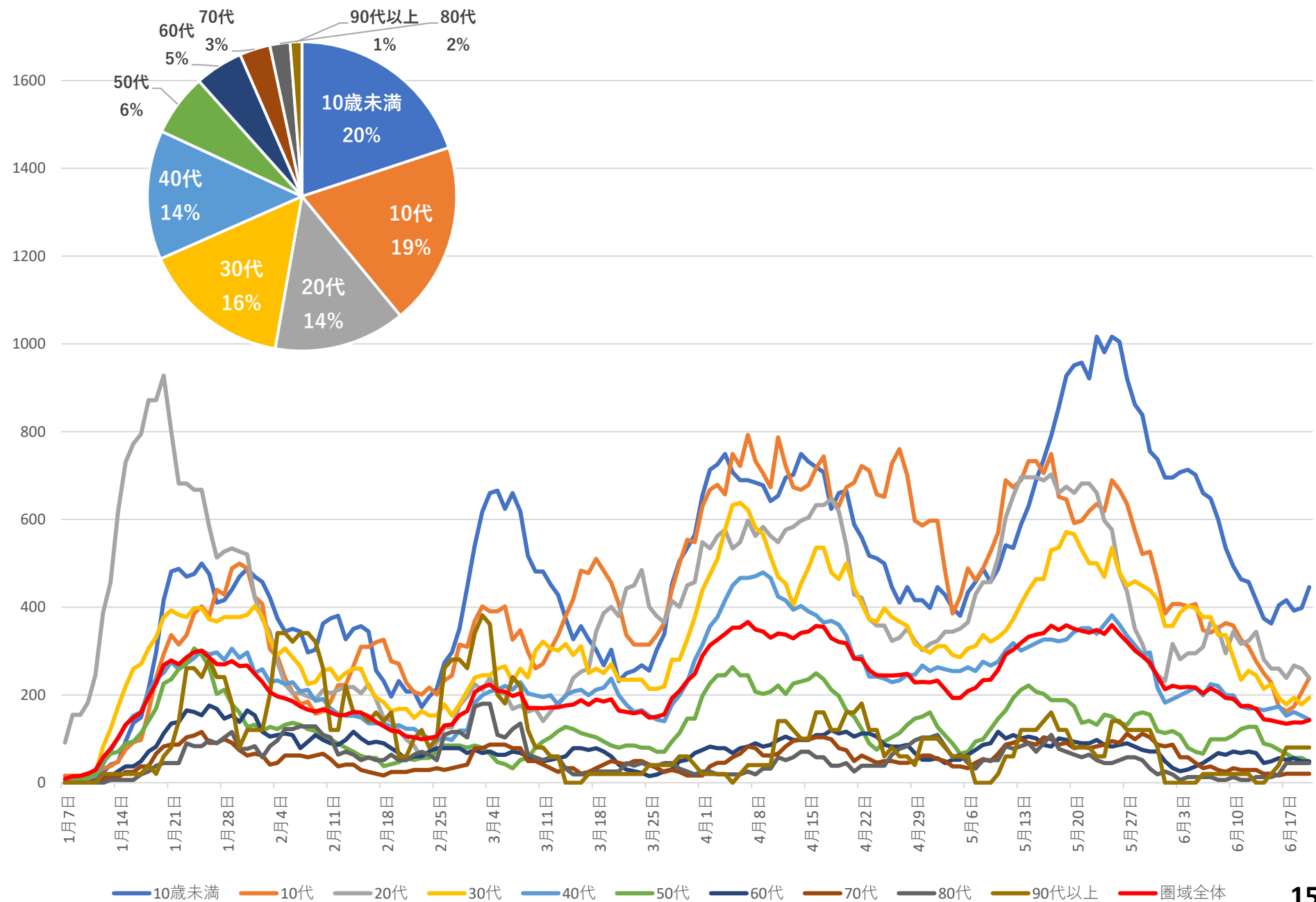

各圏域の年代別内訳・感染状況の推移（日南・串間圏域）

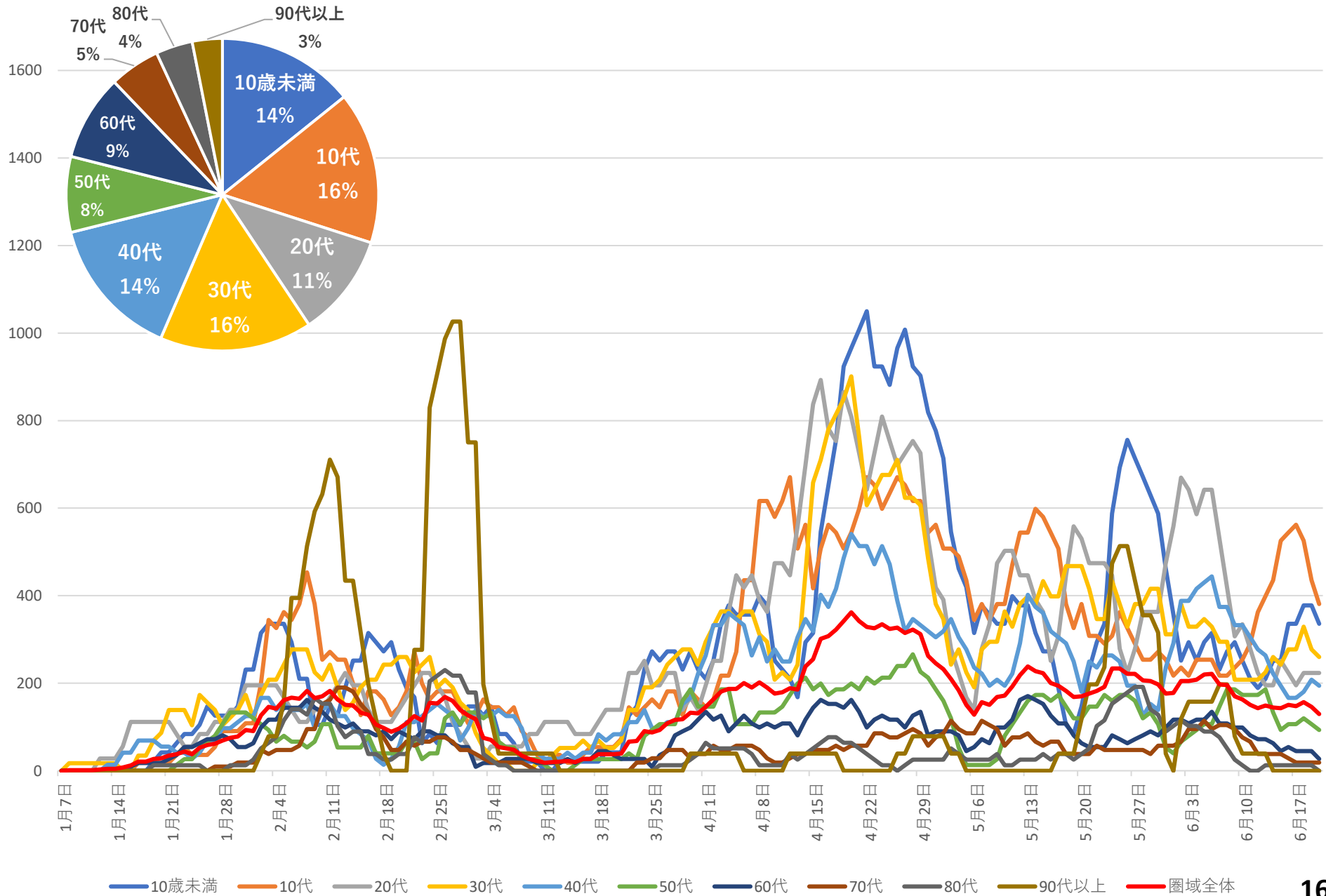

クラスターの発生状況

第6波 (491件)

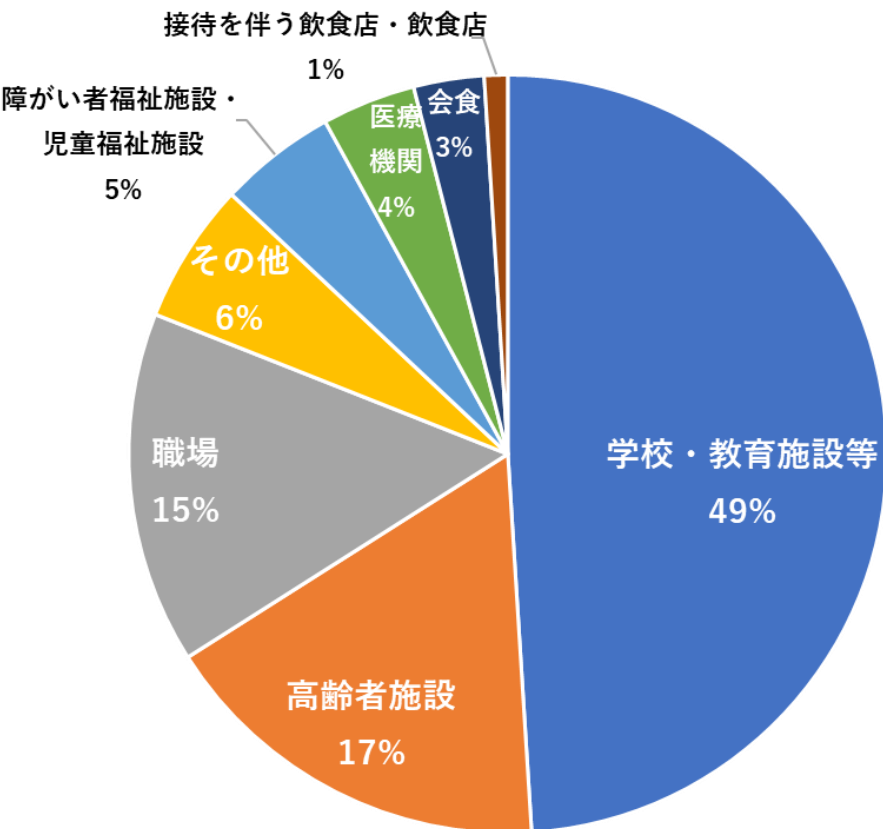

	第3波	第4波	第5波	第6波
発生件数	22件	25件	48件	491件
学校・教育施設等	18%	16%	10%	49%
高齢者施設	36%	4%	4%	17%
職場	14%	20%	44%	15%
その他	14%	4%	2%	6%
障がい者福祉施設・児童福祉施設	—	—	8%	5%
医療機関	5%	—	2%	4%
会食	9%	28%	21%	3%
接待を伴う飲食店・飲食店	5%	28%	8%	1%

クラスターの発生状況の推移

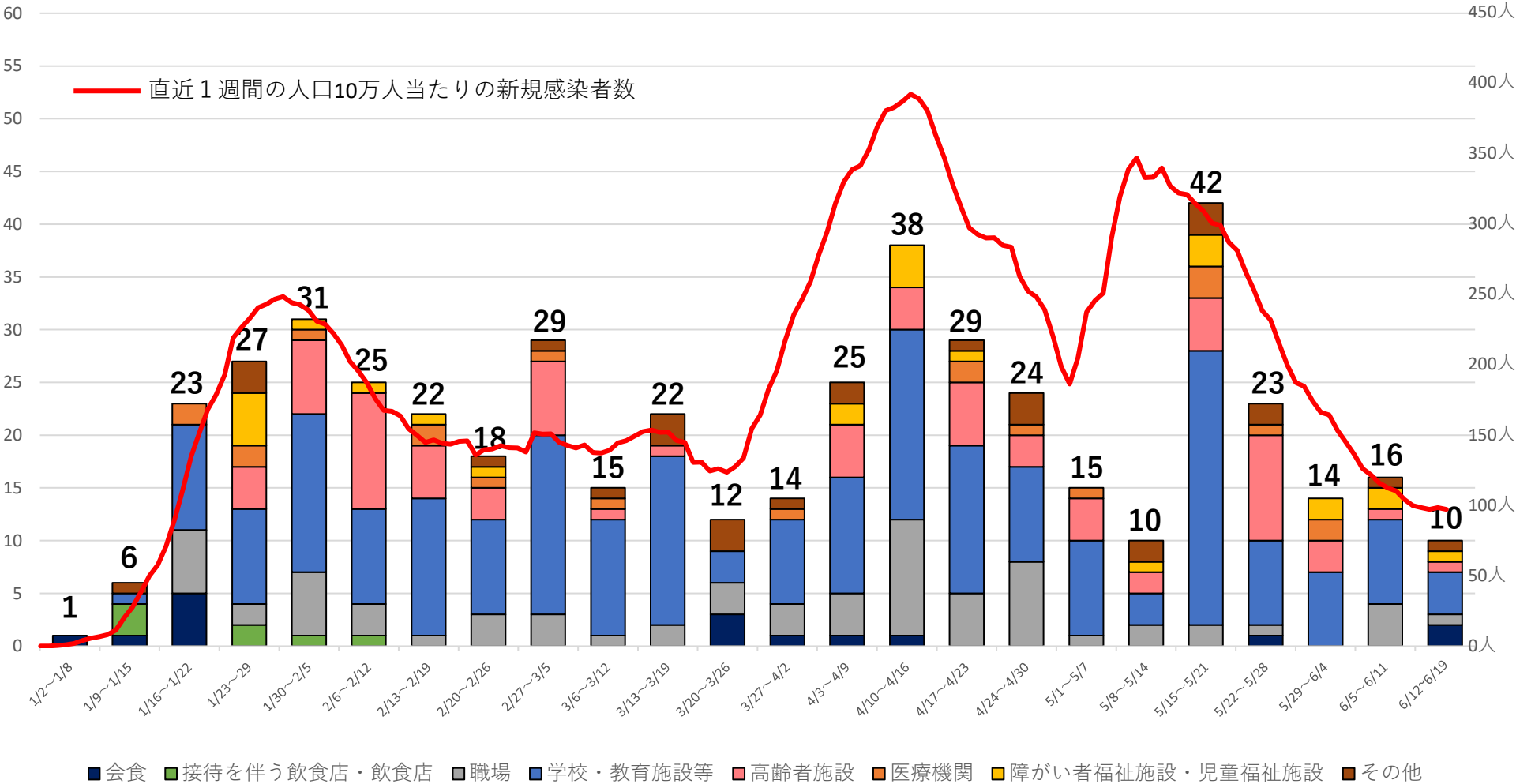

感染者の症状別割合（第5波との比較）

第5波
(R3.6.21～10.10)

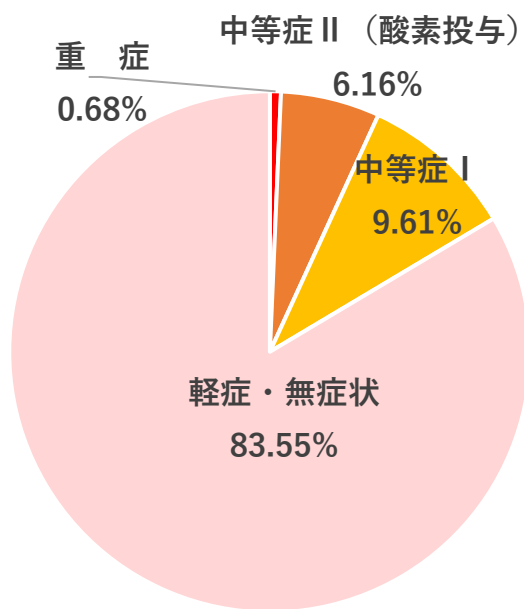

第6波① (R4.1.2～4.28)
流行の主体：オミクロンBA.1

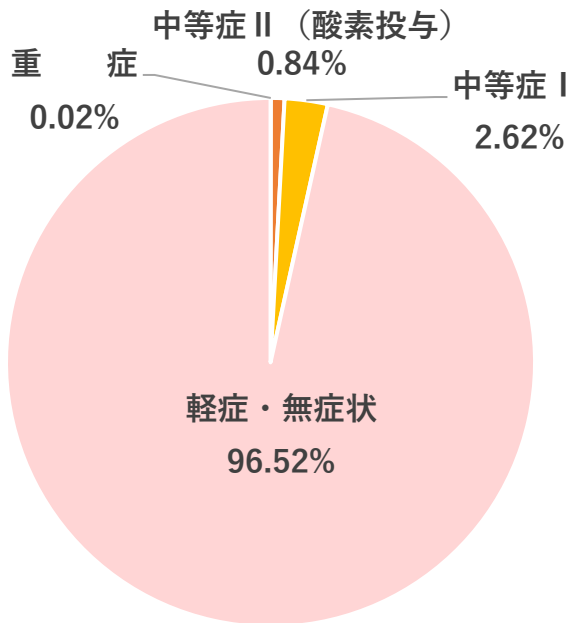

第6波② (R4.4.29～6.19)
流行の主体：オミクロンBA.2

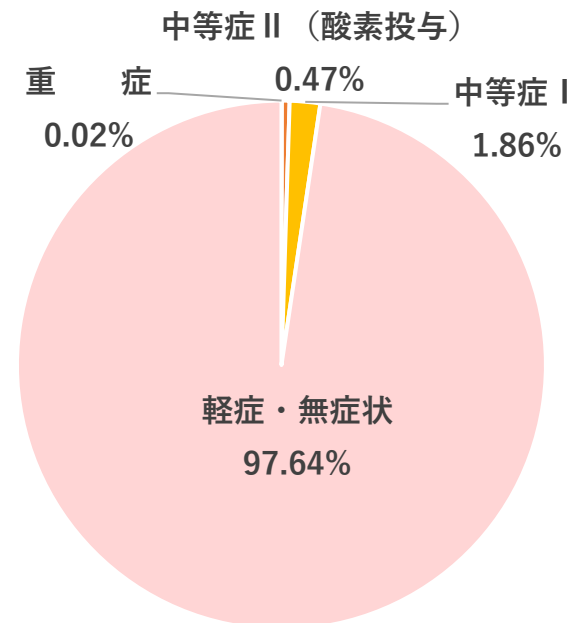

	第5波 (R3.6.21～10.10)	第6波以降① (R4.1.2～4.28)	第6波以降② (R4.4.29～6.19)
感染者数	3,070人	33,803人	16,541人
入院者数	505人 (16.45%)	1,177人 (3.48%)	390人 (2.36%)
重症	21人 (0.68%)	7人 (0.02%)	4人 (0.02%)
中等症II ※酸素投与	189人 (6.16%)	283人 (0.84%)	78人 (0.47%)
中等症I	295人 (9.61%)	887人 (2.62%)	308人 (1.86%)
軽症・無症状	2,565人 (83.55%)	32,626人 (96.52%)	16,151人 (97.64%)

() は感染者数に占める割合

入院者の状況（第5波との比較）

第5波（505人）

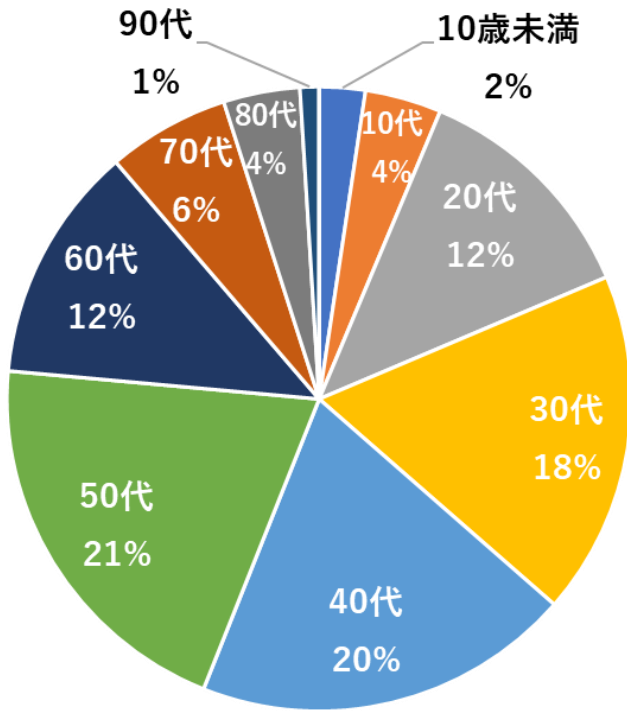

入院者のうち、70代以上が占める割合

11%

第6波（1,567人）

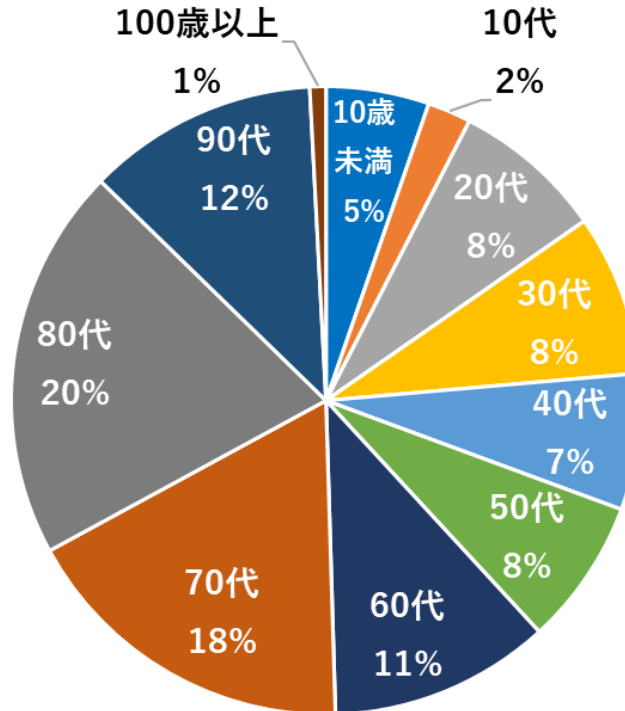

入院者のうち、70代以上が占める割合

51%

	第5波	第6波
入院者数	505人	1,567人
10歳未満	12人	83人
10代	20人	35人
20代	62人	122人
30代	90人	130人
40代	99人	110人
50代	103人	118人
60代	62人	178人
70代	32人	275人
80代	20人	317人
90代	5人	186人
100歳以上	0人	13人
入院率	16.5%	3.1%

死者の状況

第6波 (104人)

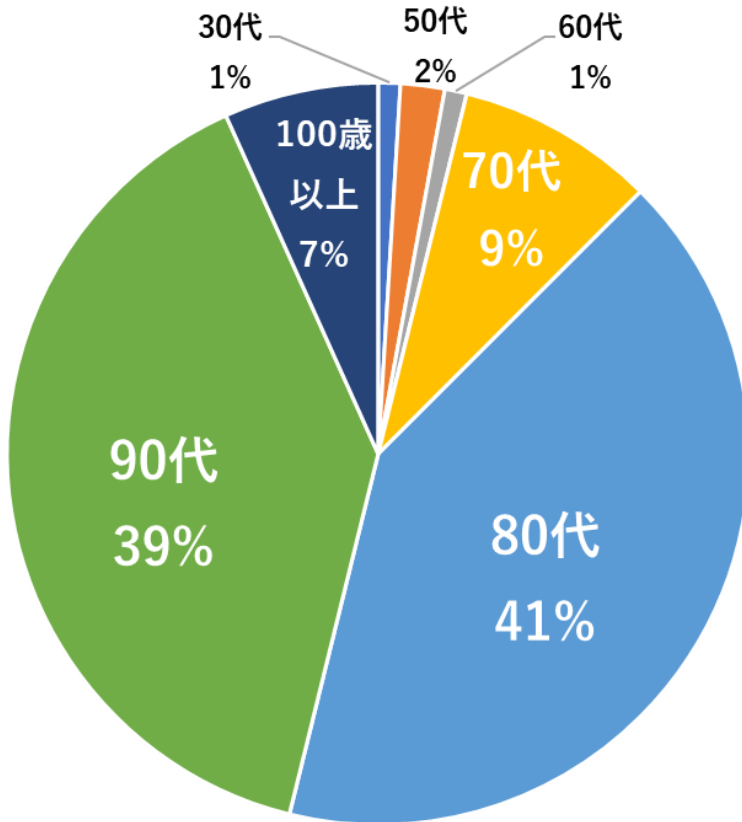

	第3波	第4波	第5波	第6波
死者数	21人	5人	14人	104人
30代	—	—	—	1%
50代	—	—	7%	2%
60代	5%	—	22%	1%
70代	28%	40%	22%	9%
80代	43%	40%	42%	41%
90代	24%	20%	7%	39%
100歳以上	—	—	—	7%
致死率	1.33%	0.45%	0.46%	0.21%

【第6波における基礎疾患の事例】

高血圧 (68)、心疾患 (36)、糖尿病 (20)、呼吸器疾患 (15) など※ () は人数、重複あり

重症者の状況

	第3波	第4波	第5波	第6波
重症者数	24人	20人	21人	11人
10代	—	—	—	1人
20代	—	—	1人	—
30代	—	1人	1人	1人
40代	—	3人	1人	—
50代	2人	5人	8人	3人
60代	8人	4人	4人	1人
70代	9人	7人	5人	2人
80代	5人	—	1人	2人
90代	—	—	—	1人
100歳以上	—	—	—	—
重症者率	1.52%	1.80%	0.68%	0.02%

【第6波における基礎疾患の事例】

高血圧（4）、糖尿病（4）、心疾患（2）、呼吸器疾患（2）など ※（ ）は人数、重複あり

入院患者・重症者の推移（第5波までの比較）

■ 重症者
■ 入院患者

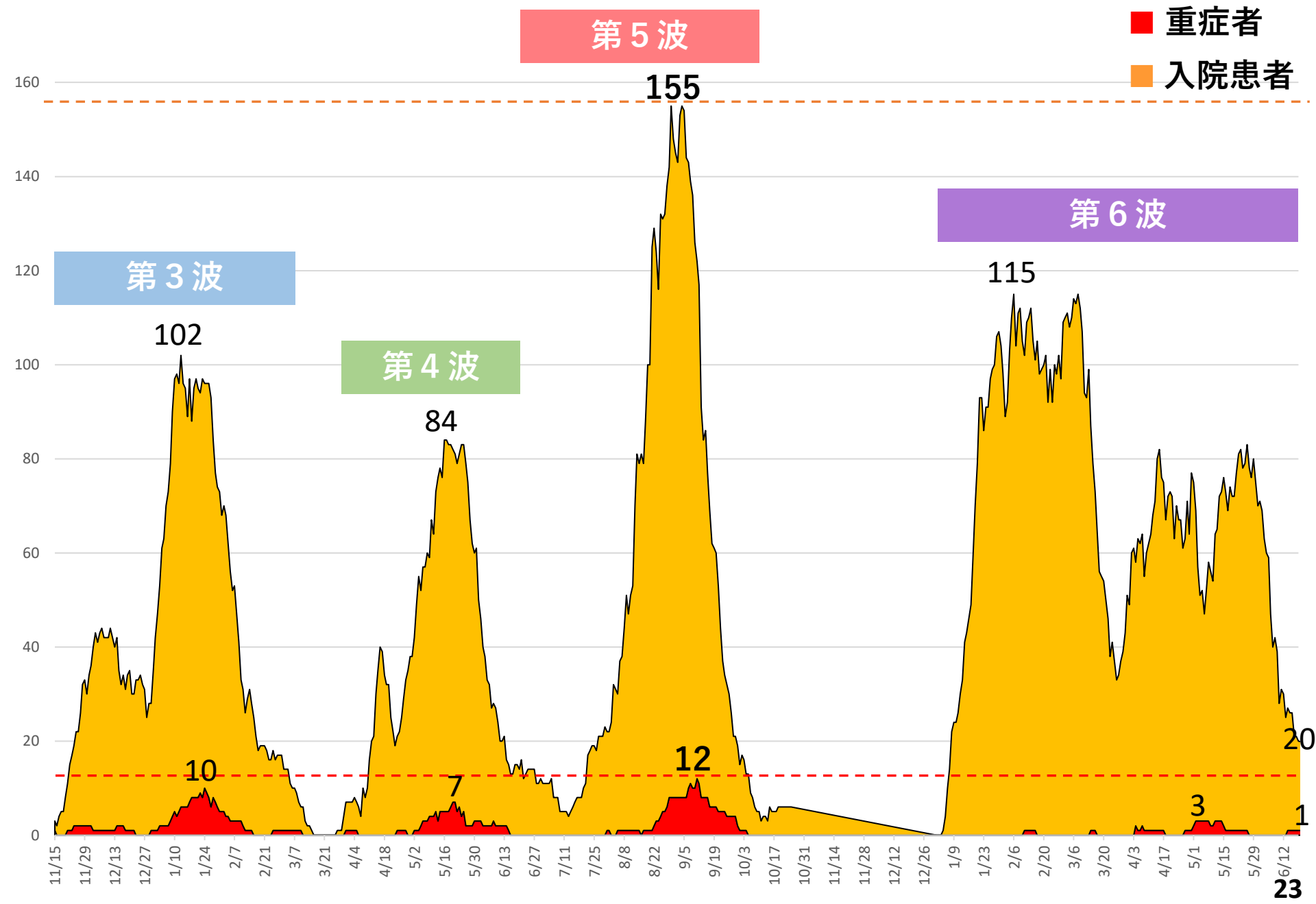

病床占有率の推移（第5波までの比較）

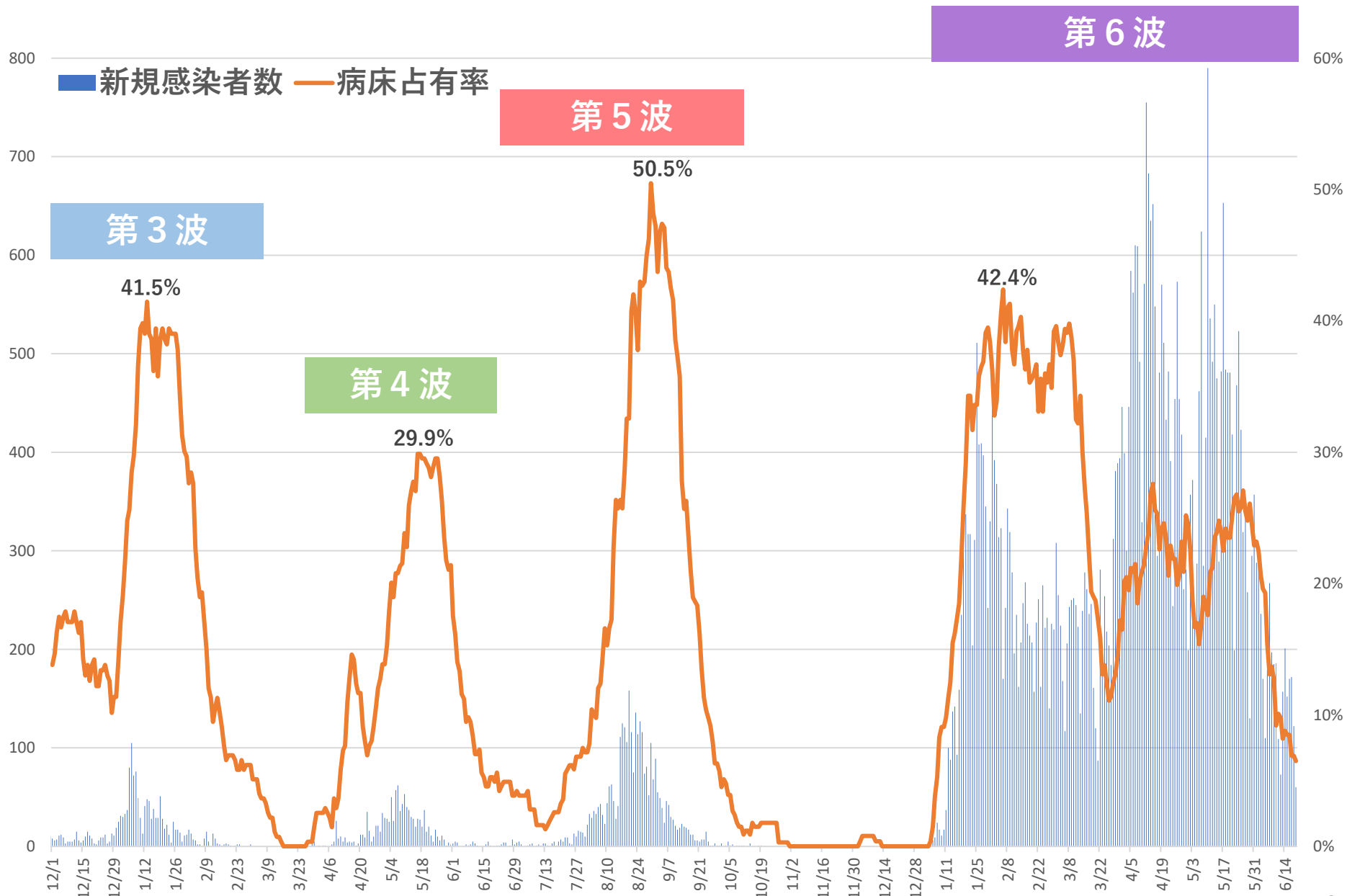

療養者数の推移（第5波までの比較）

第6波

新規感染者数 宿泊療養者数 自宅療養者数 施設療養者数

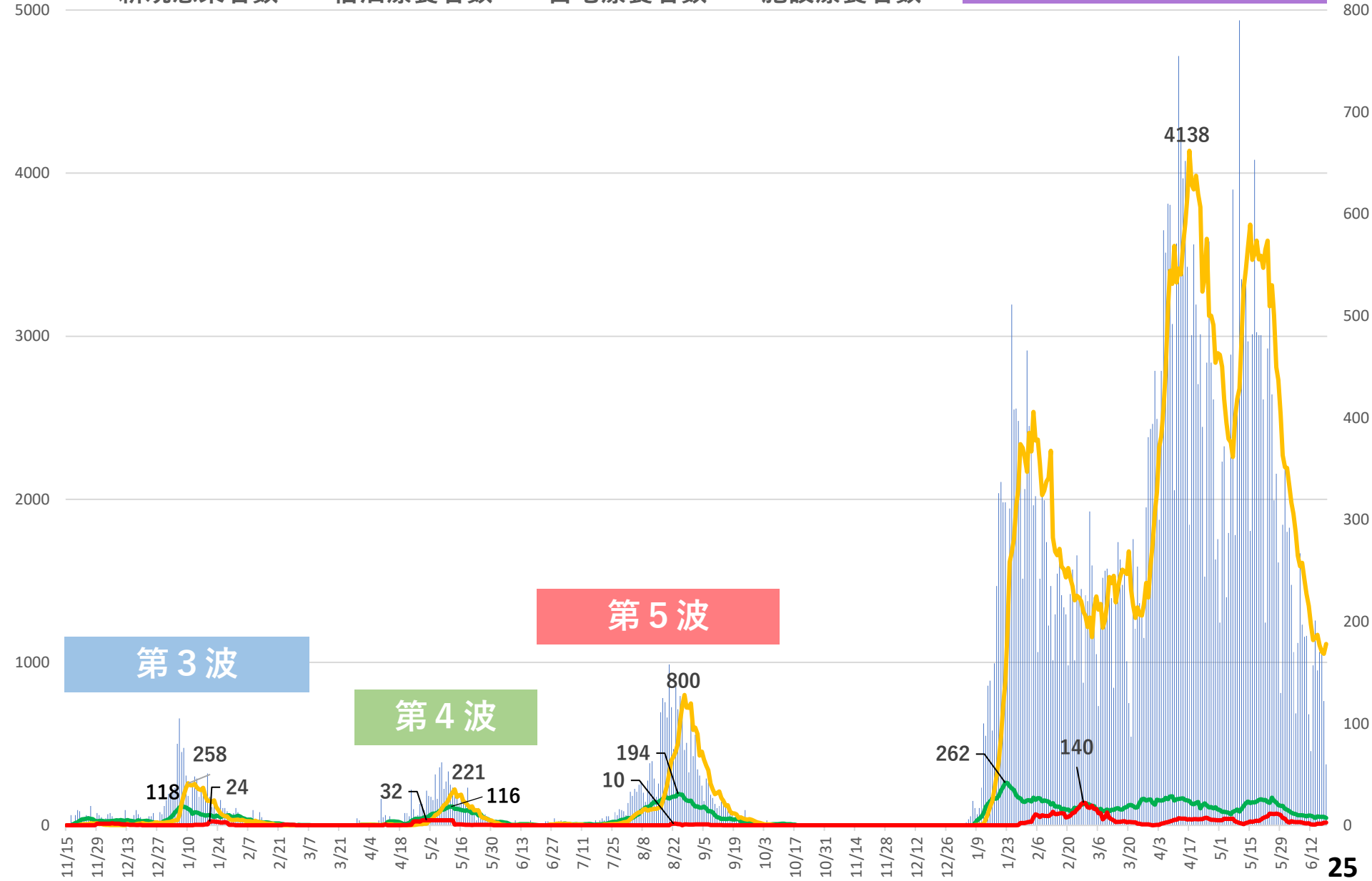

平均入院・療養日数及び平均年齢（第5波までとの比較）

	入院患者		宿泊施設療養者		施設療養者		自宅療養者	
	平均入院日数	平均年齢	平均療養日数	平均年齢	平均療養日数	平均年齢	平均療養日数	平均年齢
第3波	13.6日	66.1歳	7.9日	35.0歳	11.9日	83.9歳	8.6日	36.3歳
第4波	12.7日	50.6歳	7.8日	33.3歳	18.7日	81.0歳	8.9日	31.8歳
第5波	11.2日	46.6歳	7.6日	34.3歳	11.3日	79.4歳	9.0日	29.1歳
第6波	9.8日	68.1歳	6.6日	34.2歳	10.5日	75.4歳	10.0日	30.2歳

中和抗体薬（ゼビュディ）の投与実績

ゼビュディの投与者数（見込み）：1,627人（R4.5.31時点）

【内訳～実施主体別】

県が実施した件数（重症化予防センター）	473
医療機関等が実施した件数	1,154

【重症化予防センターの実績】

○稼働期間

R4.1.28～5.21（83日間）

○投与対象

新型コロナ陽性者のうち、重症化リスク（※）のある軽症者

※年齢55歳以上、悪性腫瘍、慢性肺疾患、ぜんそく、慢性腎臓病、
糖尿病、心血管疾患（高血圧）、脂質異常症、肥満、免疫抑制状態 など

○投与実績

473人（1日当たり最大8人に投与）

○投与後の経過

4人が投与後に入院したが、その後退院済み（重症者なし）

【投与実績（年齢別内訳）】

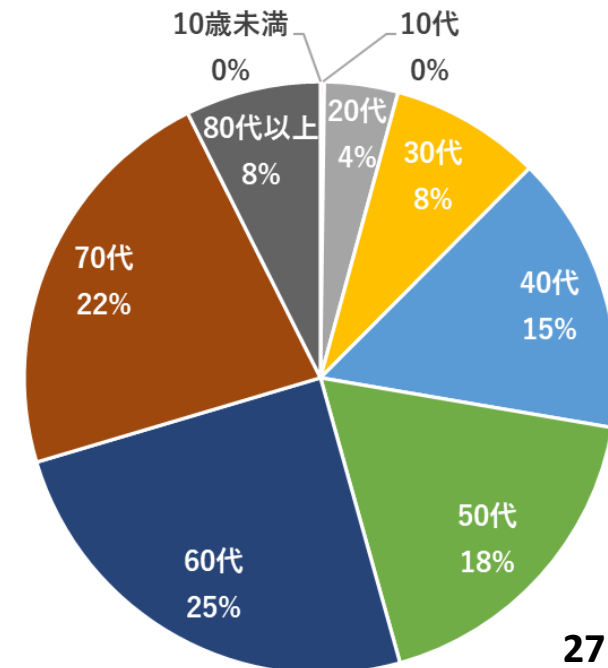

行政検査数の推移

	第3波	第4波	第5波	第6波
行政検査数	15,963件	19,012件	28,698件	120,603件
行政検査での陽性者数	1,138件	762件	1,810件	14,179件
陽性率	7.1%	4.0%	6.3%	11.8%
1日当たりの検査数	141.3件	221.1件	256.2件	713.6件

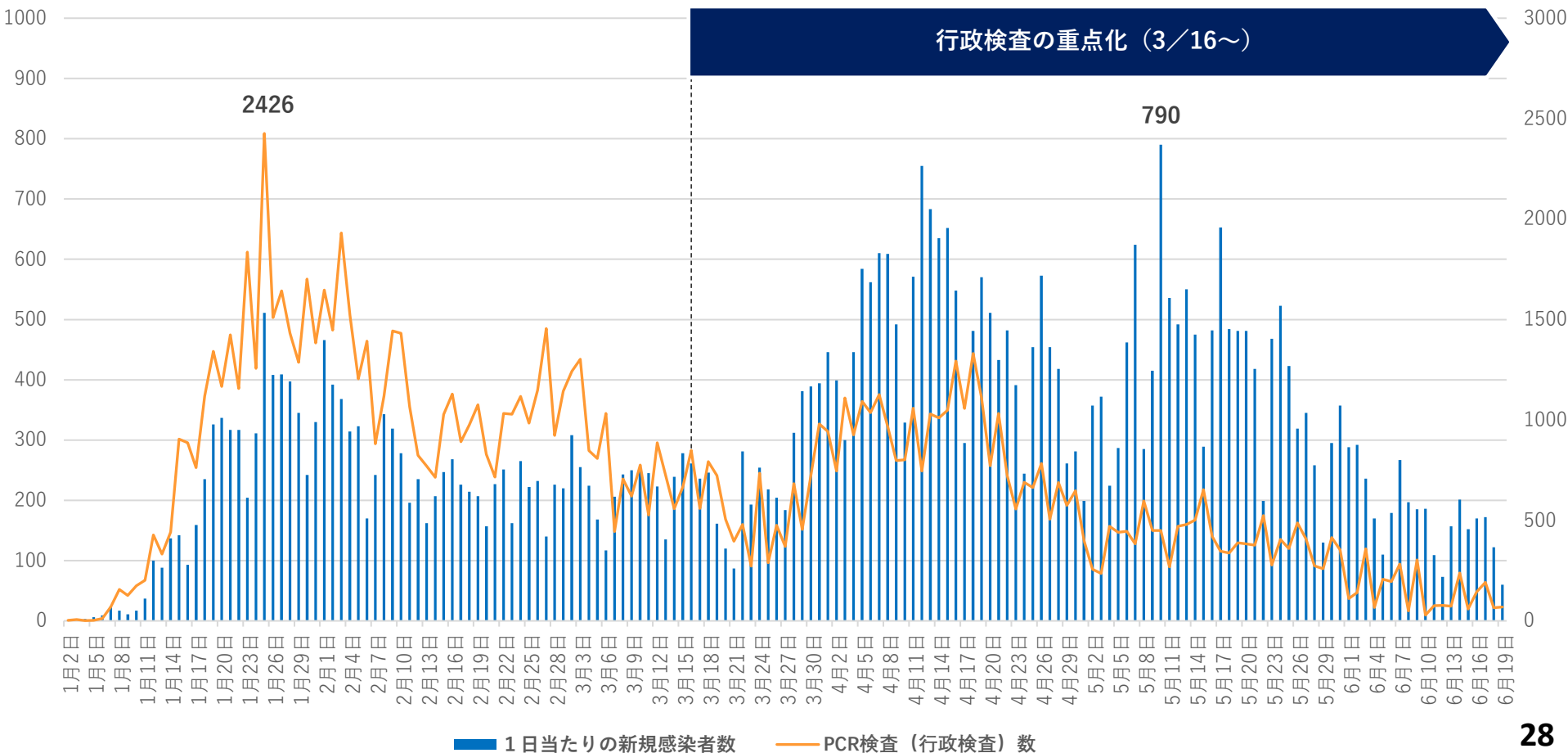

医療機関における検査数の推移（1週間ごと）

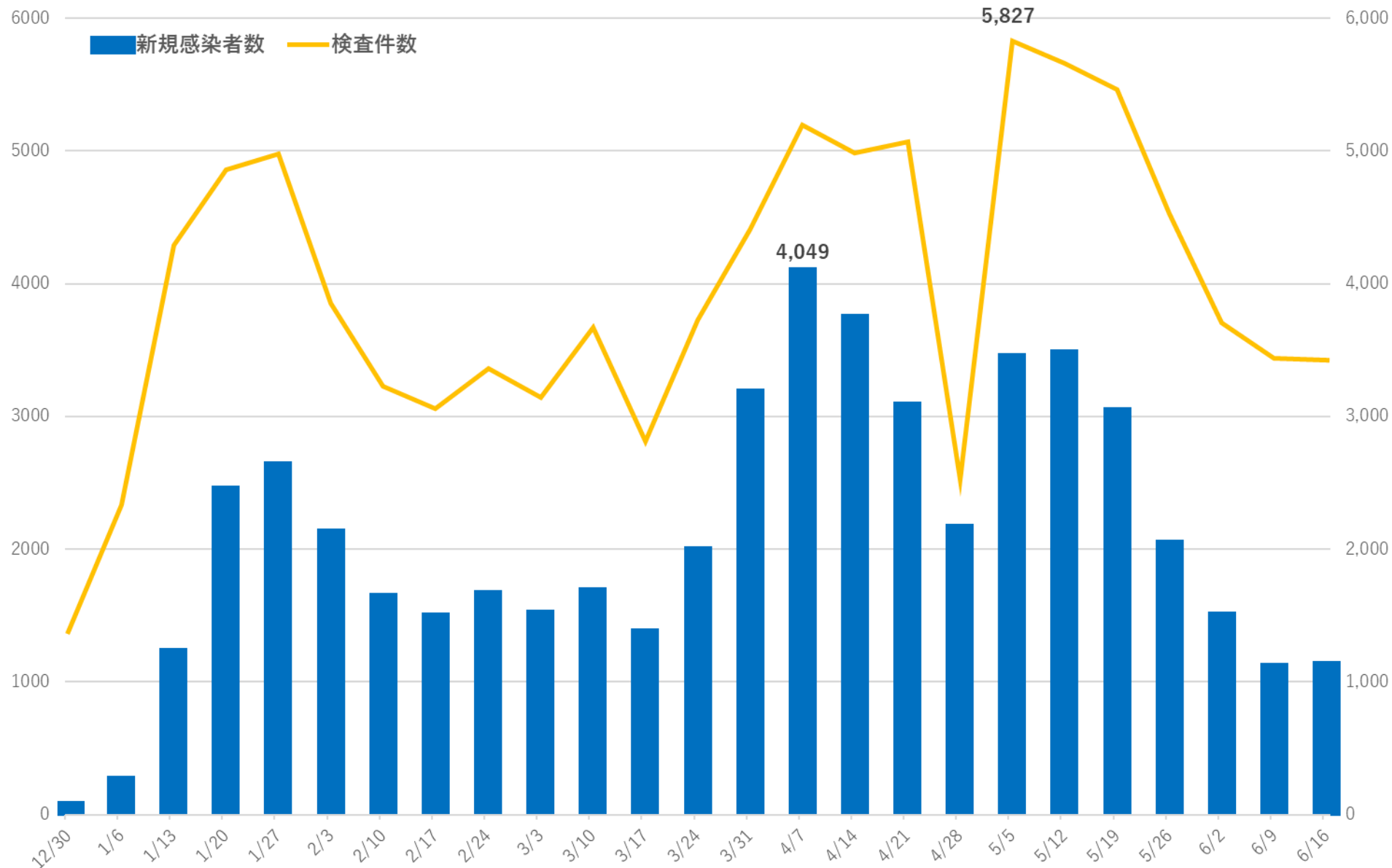

※G-MIS（医療機関等情報支援システム）による県把握分のみ

医療機関における検査での陽性者数の推移

	第3波	第4波	第5波	第6波
医療機関検査数 ※G-MISによる県把握分のみ	21,072件	19,401件	30,483件	97,313件
医療機関検査での陽性者数	446件	351件	1,258件	36,197件
陽性率	2.1%	1.8%	4.1%	37.2%
1日当たりの検査数	186.5件	225.6件	272.2件	575.8件

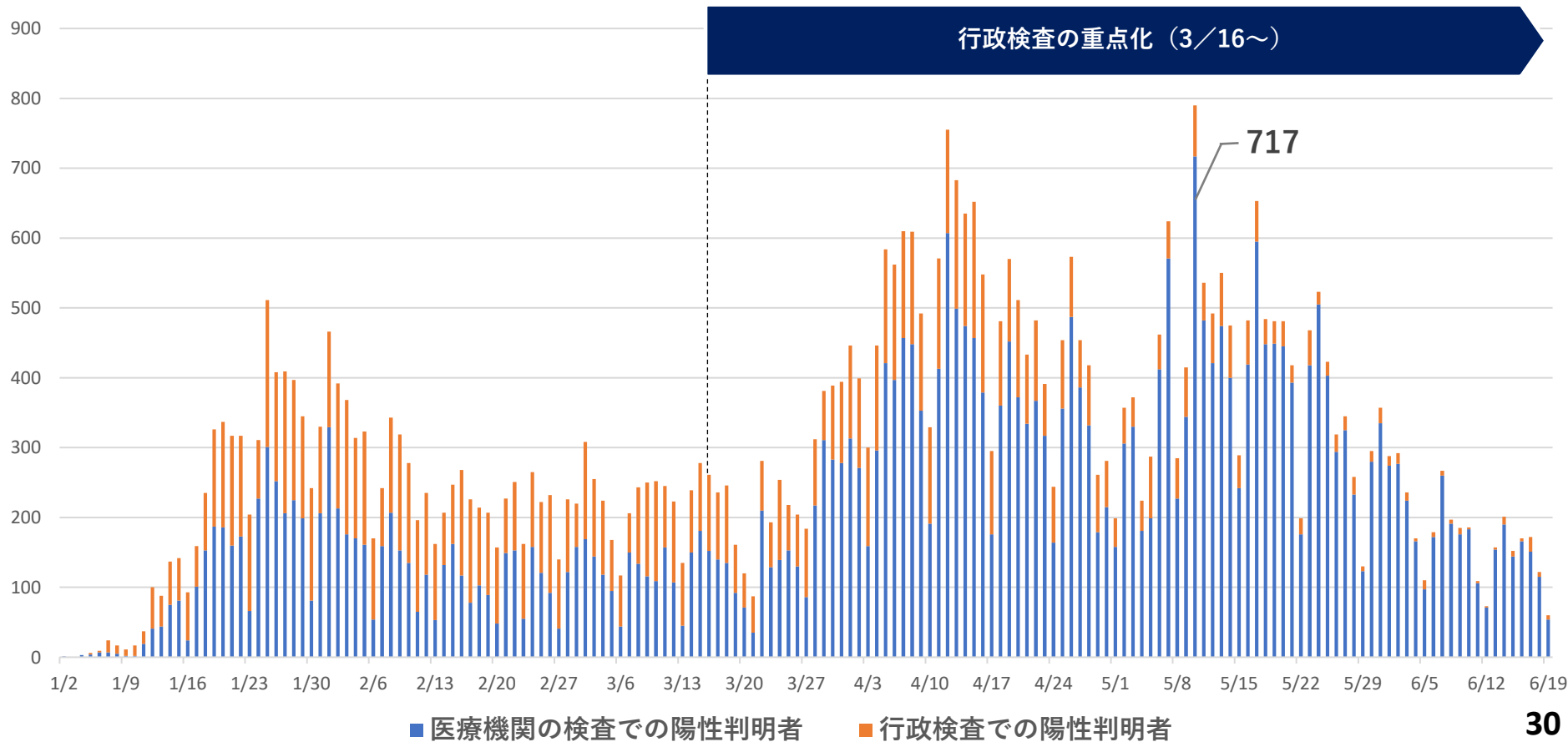

無料検査数の推移（1週間ごと）

無料検査数	165,886件
無料検査での陽性者数	3,087件
陽性率	1.9%
1日当たりの検査数	947.9件

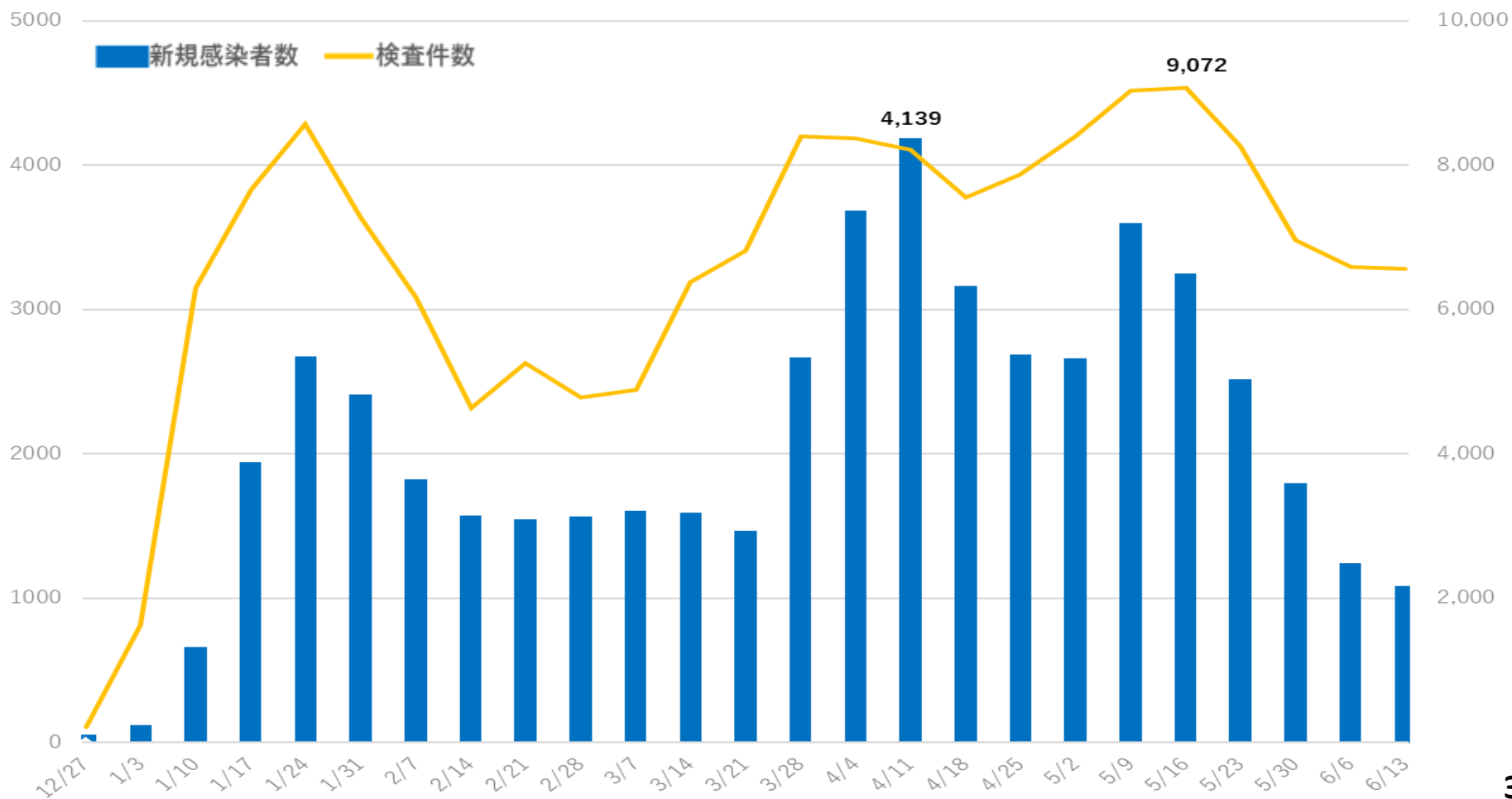

ワクチン3回目接種の状況について

1 3回目接種の状況（R4.6.19時点）

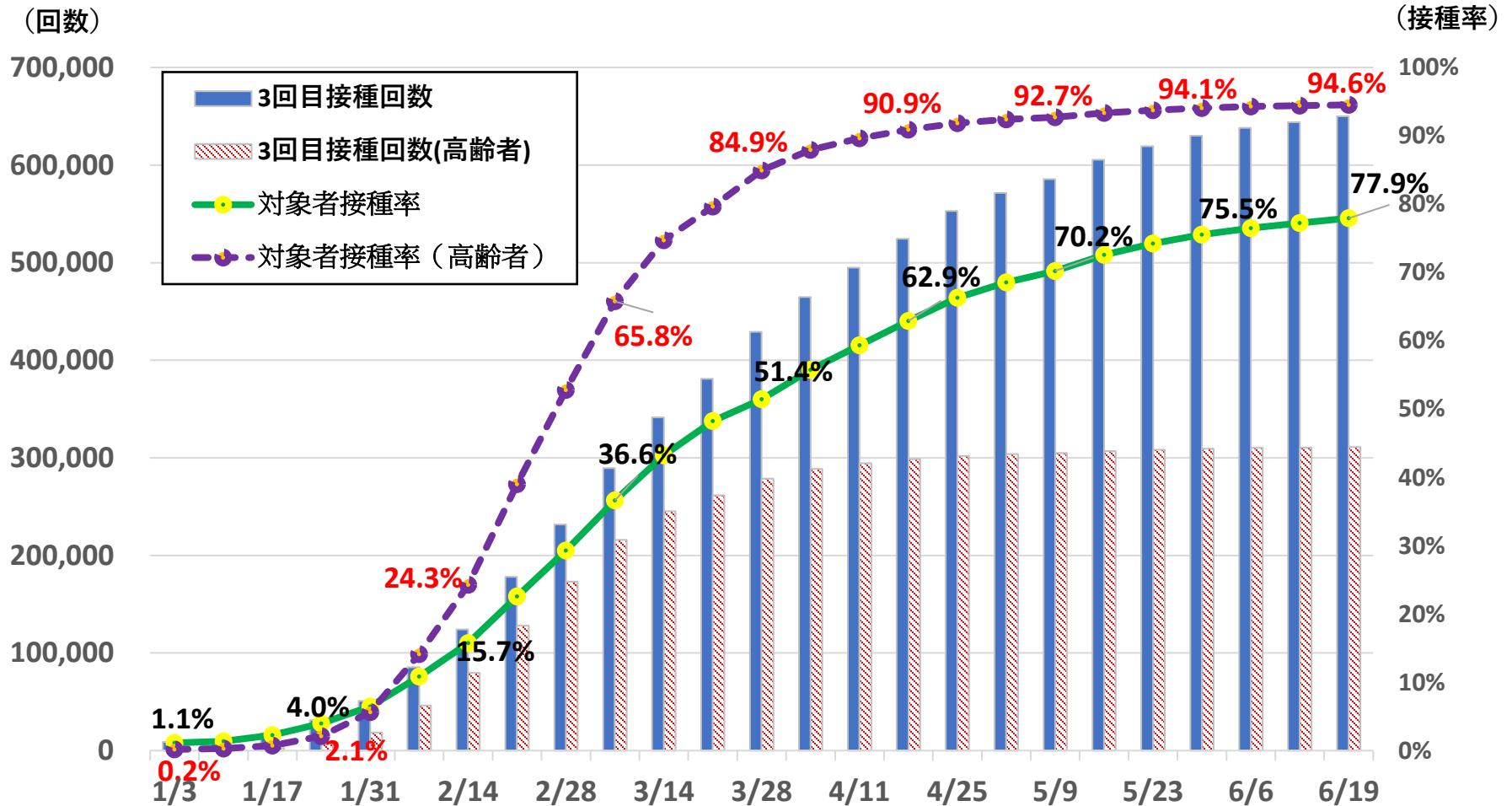

2 小児（5 - 11歳）接種の状況

対象者数	69,854人	1回目接種率	19.7%
		2回目接種率	17.7%

年代別感染者数とコロナワクチンの接種状況（R4.6.19時点）

第6波における感染者数と接種率（3回目）

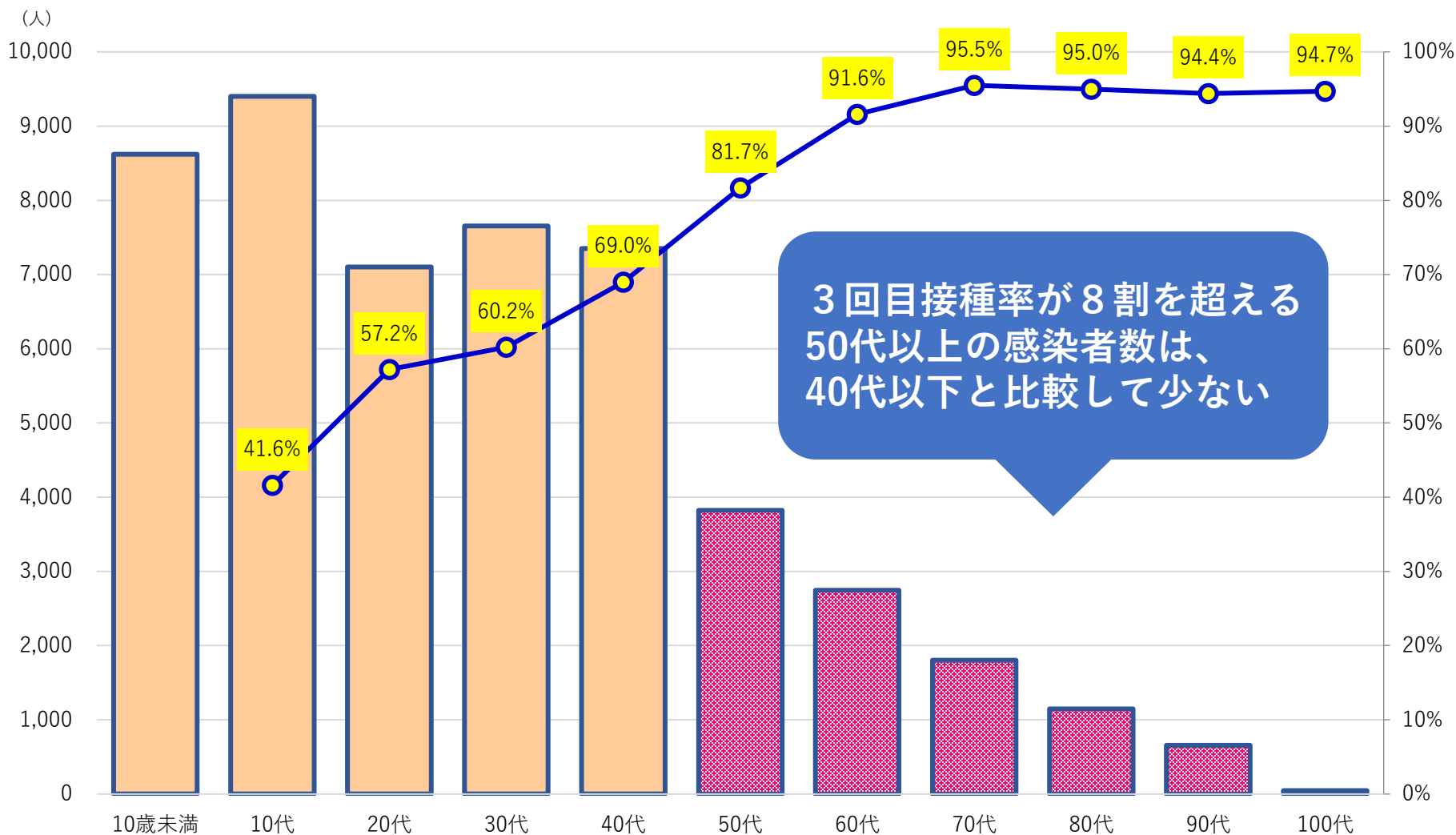

3回目接種率が8割を超える
50代以上の感染者数は、
40代以下と比較して少ない

※10代の接種率については、ワクチンの対象者である12歳以上で算定している

感染者・入院者のワクチン接種状況

感染者全体 (50,344人)

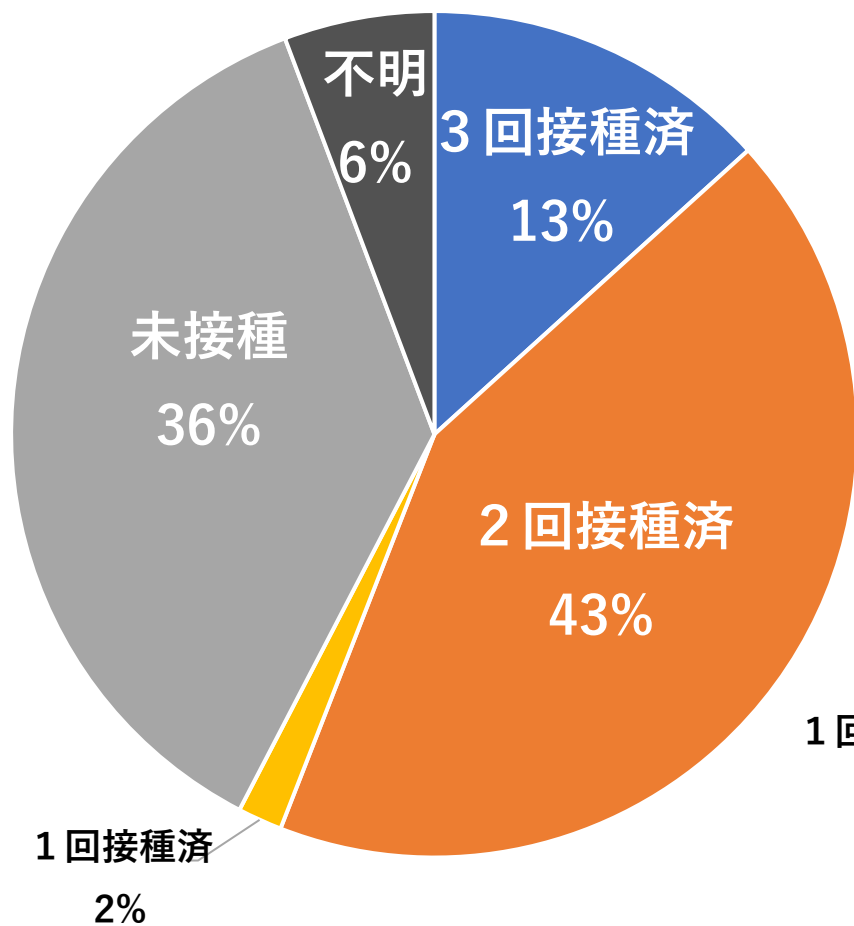

入院者数 (1,567人)

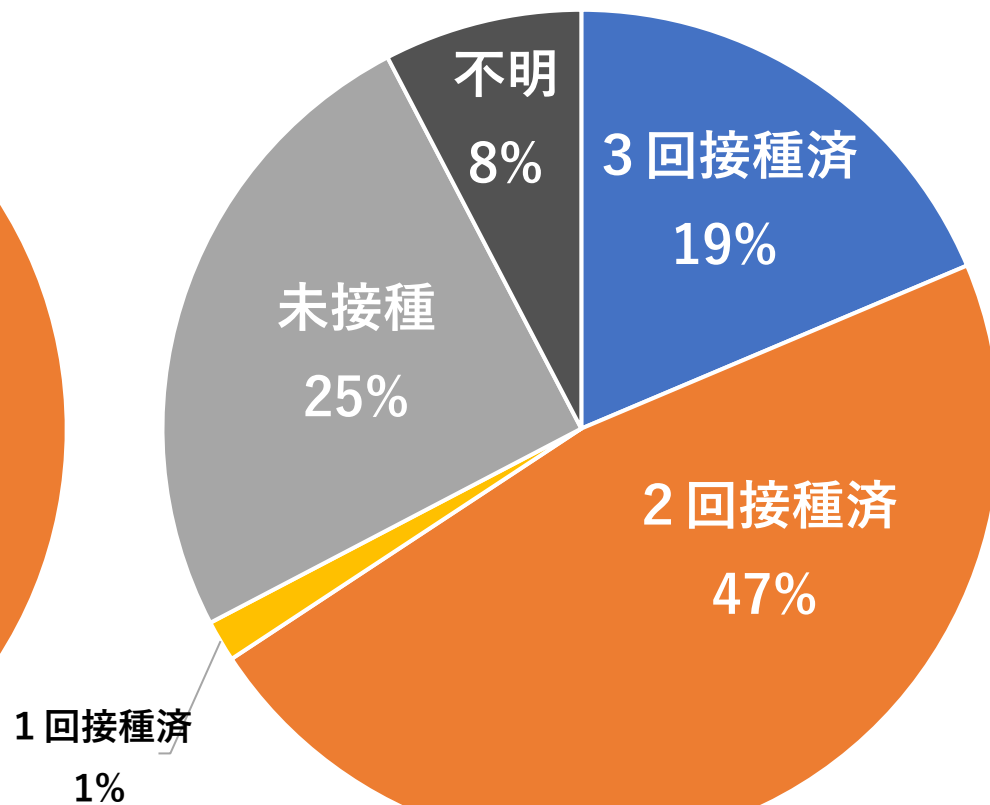

ワクチン接種状況による平均入院・療養日数の比較（第6波の65歳以上の患者）

	入院患者	宿泊施設療養者	施設療養者	自宅療養者
3回接種済	9.7日	7.6日	10.0日	10.0日
上記以外（※）	10.2日	9.7日	10.1日	10.0日

※ 接種状況が不明なものを除く

■警報等の区分

医療警報(7月7日～)

※病床使用率の状況等に応じて、今後警報等の取扱いを判断

■感染状況の区分

- **感染急増圏域(赤圏域)**

延岡・西臼杵圏域、西都・児湯圏域、
宮崎・東諸県圏域、都城・北諸県圏域

- **感染警戒圏域(オレンジ圏域)**

日向・東臼杵圏域、小林・えびの・西諸県圏域、日南・串間圏域

※各圏域の感染状況に応じて、当区分は今後随時変更

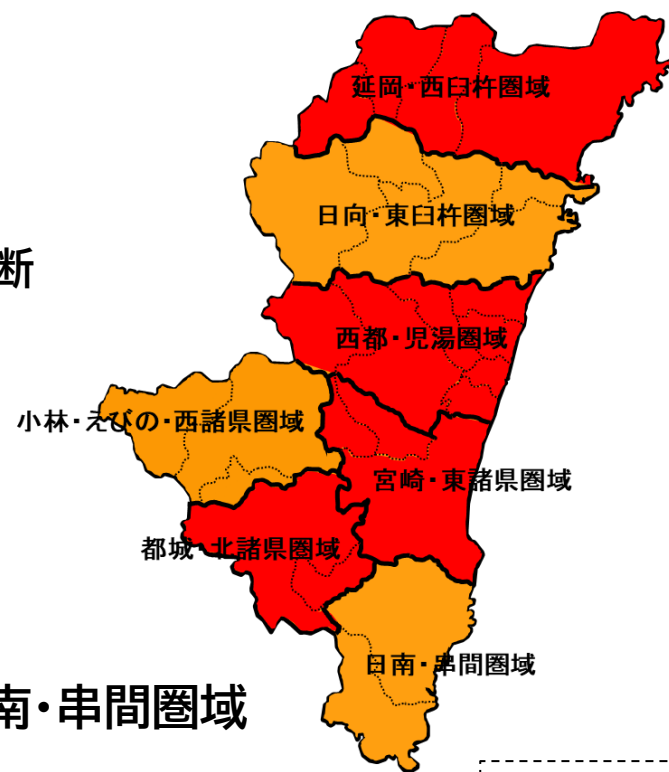

7月8日時点

警報区分	発令目安
医療非常事態宣言	・病床使用率、重症病床使用率のいずれかが50%を超える又はそのおそれがある場合（感染状況や関係指標を総合的に判断）
医療緊急警報	・病床使用率、重症病床使用率のいずれかが25%を超える又はそのおそれがある場合（感染状況や関係指標を総合的に判断）
医療警報	・病床使用率、重症病床使用率のいずれかが15%を超える場合

区分	指定の目安
緑	感染未確認圏域 ・直近1週間の人口10万人当たりの新規感染者数が0人
黄	感染確認圏域 ・直近1週間の人口10万人当たりの新規感染者数が100人未満
オレンジ	感染警戒圏域 ・直近1週間の人口10万人当たりの新規感染者数が100人以上200人未満
赤	感染急増圏域 ・直近1週間の人口10万人当たりの新規感染者数が200人以上

行動要請の概要

内容	警報なし	医療警報
発令期間	～7月6日(水)	7月7日(木)～
外出・移動	○外出・移動の際は感染防止対策の徹底を	○同左
会食	○会食時の「みやぎモデル」の推奨 ・感染リスクの高まるような大人数、長時間での会食は控えてください ・ひなた飲食店認証店を利用しましょう	○同左 ・ひなた飲食店認証店を利用する場合 感染リスクの高まるような大人数、長時間での会食は控えて ・ひなた飲食店認証店以外を利用する場合 1卓4人以下、2時間以内(テーブル間の席の移動は控えて) ・ひなた飲食店認証店を利用しましょう
高齢者施設等の面会	○感染防止対策を徹底の上、人数を最小限で	○同左
イベント	○収容率と人数上限でどちらか小さい方を限度 ・収容率：大声あり50%以内、大声なし100%以内 ・人数上限：5,000人又は収容定員50%以内のいずれか大きい方 ※5,000人超のイベントで、感染防止安全計画を策定した場合は、収容定員まで追加可(大声なしが前提) ○飲食時における感染防止対策の徹底(「ひなた飲食店認証店」の認証基準に準じた対策の実施)	
その他	○家族など、いつも一緒にいる身近な人以外と会う際は、必ず不織布マスクの着用を ○少しでも体調に異変がある際は、無理な出勤や外出を控え、すぐに身近な医療機関を受診を ○感染に不安がある場合や、県外から帰ってきた方、県外から来られた方は、早期の検査の実施を ○感染に不安のある方は、高齢者や基礎疾患を有する方に感染を広げないように、訪問したり、一緒に食事したりすることを避けて	

今後の対応について

基本的な考え方

感染状況に応じて、必要な医療提供体制等の確保や保健所機能の維持を図るとともに、ワクチンの3回目及び4回目接種を一層進捗させることにより、医療のひっ迫が生じない水準で感染を受け止めつつ、日常生活と社会経済活動を維持していく。

①医療提供体制等の確保

②ワクチン3回目及び4回目接種の促進

③保健所機能の維持

医療提供体制等の確保

■入院受入病床の確保

圏域	宮崎東諸県	都城北諸県	延岡西臼杵	西諸	西都児湯	日向入郷	日南串間	計
病床数	94	56	71	23	15	30	17	306

■宿泊療養施設の確保

圏域	県央	県西	県北	計
居室数	337	96	67	500

■回復期の患者の受入先となる後方支援病院の確保

圏域	宮崎東諸県	都城北諸県	延岡西臼杵	西諸	西都児湯	日向入郷	日南串間	計
医療機関数	16	13	10	8	5	6	6	64

■外来受入医療機関の確保

圏域	宮崎東諸県	都城北諸県	延岡西臼杵	西諸	西都児湯	日向入郷	日南串間	計
医療機関数	7	9	3	3	1	3	2	28

医療提供体制等の確保

■ 自宅療養体制の確保

- 自宅療養者に対する医師・看護師による健康観察の実施
（協力医師97人、協力訪問看護ステーション70施設）
- 自宅療養者フォローアップセンターの設置（4/19～）
- 自宅療養者への食料や生活用品の配布（年明け以降の配布実績：27,797人（7/5時点））

■ 高齢者施設等における医療支援体制の確保・強化

- 抗原検査キットの配布
- 施設への往診等の強化
 - ・ 嘱託医や協力医療機関の対応強化（往診を実施する医療機関への支援制度の開始）
 - ・ ICN等の派遣による迅速なゾーニングの実施

■ 治療薬処方体制の確保

- 対応マニュアル・取組事例の紹介
- 登録医療機関184施設、登録薬局131施設（6月15日時点）
- 県内での処方実績：867件（6月15日時点）

■ 検査体制の確保

- 無料検査体制の継続
 - ・ 一般検査：当面の間、継続
 - ・ ワクチン検査パッケージ等定着促進：8月31日まで
- 変異株PCR検査やゲノム解析による変異株の発生動向の監視

■ 保健所機能の維持

- 訪問看護ステーション、フォローアップセンターによる自宅療養者の健康観察体制の継続
- 業務のデジタル化の推進
- 全庁的な応援体制の継続

自宅療養者の健康観察体制

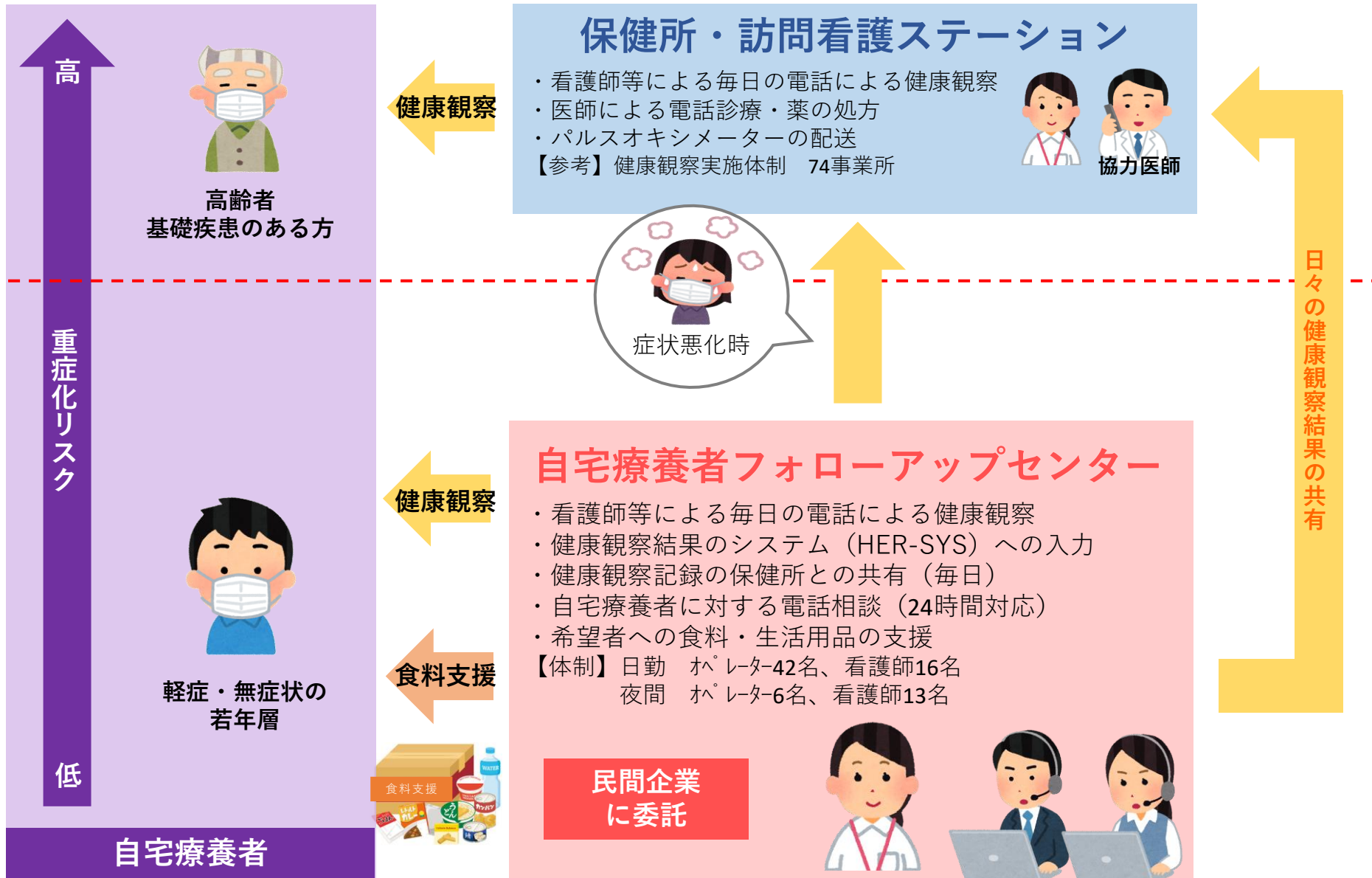

年代別のワクチン3回目接種率（令和4年7月6日現在）

ワクチン2回目接種から5か月経過した方で3回目の接種が完了した方の割合

■2回接種完了者の3回目接種率

	12-19歳	20代	30代	40代	50代	60代	70代	80代	90代	100代
接種率	42.3%	58.0%	61.1%	70.0%	82.4%	91.7%	95.5%	94.9%	94.2%	94.9%

■小児ワクチン接種率

1回目	20.2%	2回目	18.7%
-----	-------	-----	-------

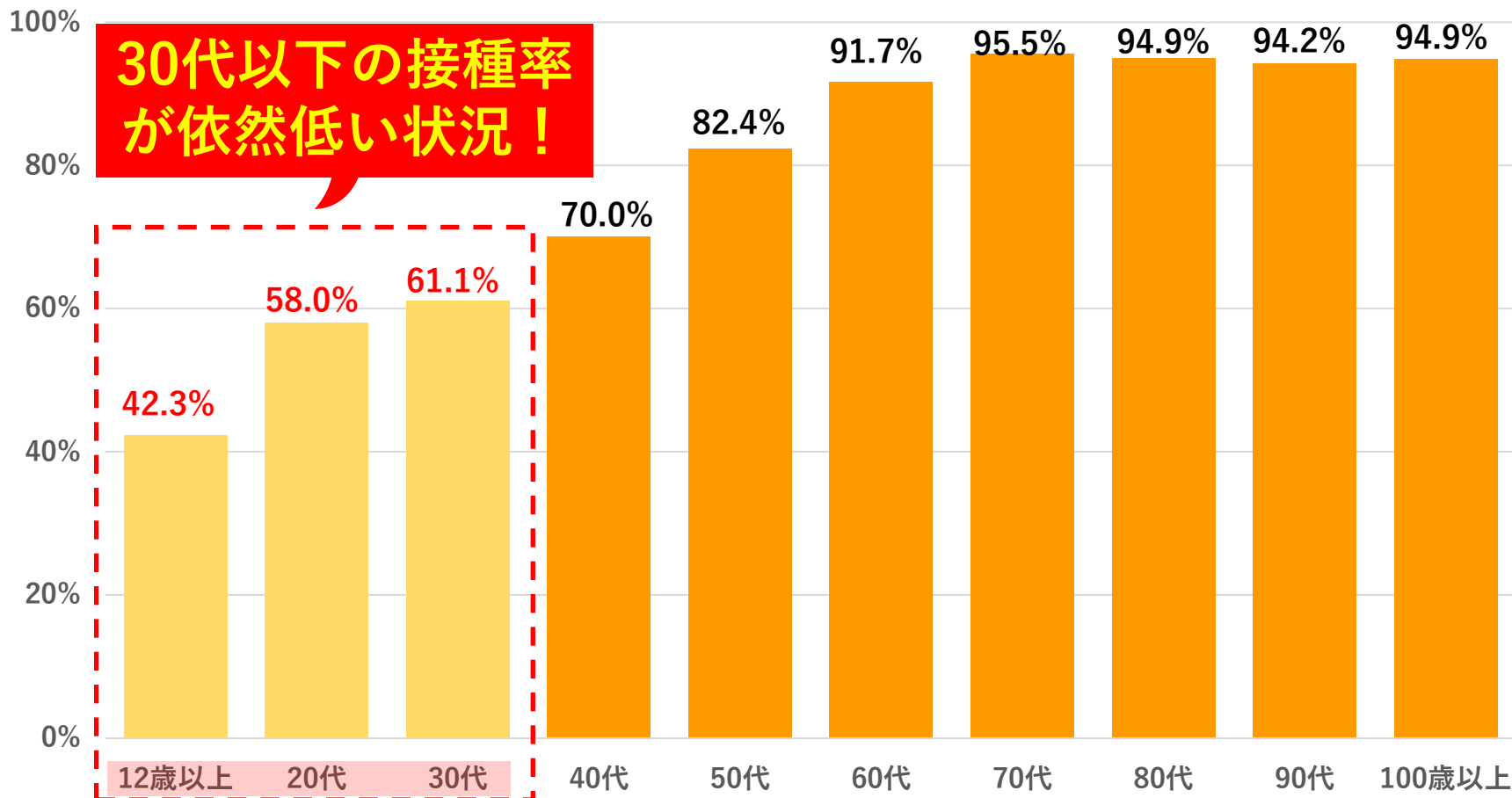

市町村別のワクチン3回目接種率（令和4年7月6日現在）

2回接種完了者に対する3回目接種率

市町村名	全体		市町村名	全体		市町村名	全体	
		12-39歳			12-39歳			12-39歳
宮崎市	76.8%	52.8%	三股町	78.0%	52.4%	都農町	87.5%	69.2%
都城市	80.3%	56.8%	高原町	82.1%	54.5%	門川町	78.1%	52.5%
延岡市	77.8%	51.6%	国富町	79.3%	53.2%	諸塚村	91.7%	83.3%
日南市	79.7%	51.1%	綾町	82.4%	55.7%	椎葉村	89.1%	73.0%
小林市	81.2%	56.5%	高鍋町	81.1%	60.5%	美郷町	89.4%	72.4%
日向市	77.4%	52.1%	新富町	79.7%	60.4%	高千穂町	92.8%	79.0%
串間市	83.6%	59.3%	西米良村	92.2%	82.1%	日之影町	96.3%	89.5%
西都市	78.6%	49.2%	木城町	87.6%	69.3%	五ヶ瀬町	87.2%	62.4%
えびの市	83.6%	57.2%	川南町	83.6%	64.3%			

ワクチン3回目接種のさらなる促進

○ 金曜等の夜間接種の促進

○ 接種率向上に向けた啓発の実施

○ SNS等を活用した接種勧奨CMの配信
(SNS、テレビ、大型ビジョン等)

○ テレビ・ラジオ番組や新聞、タウン誌での
接種の効果等に関する情報発信



イオンモール宮崎での大規模集団接種の実施

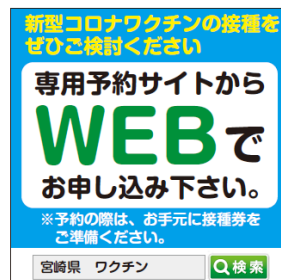

ワクチン4回目接種の状況と取組

1 4回目接種の状況（令和4年7月5日現在）

60歳以上人口	425,447人	4回目接種者数	10,539人	接種率	2.5%
---------	----------	---------	---------	-----	------

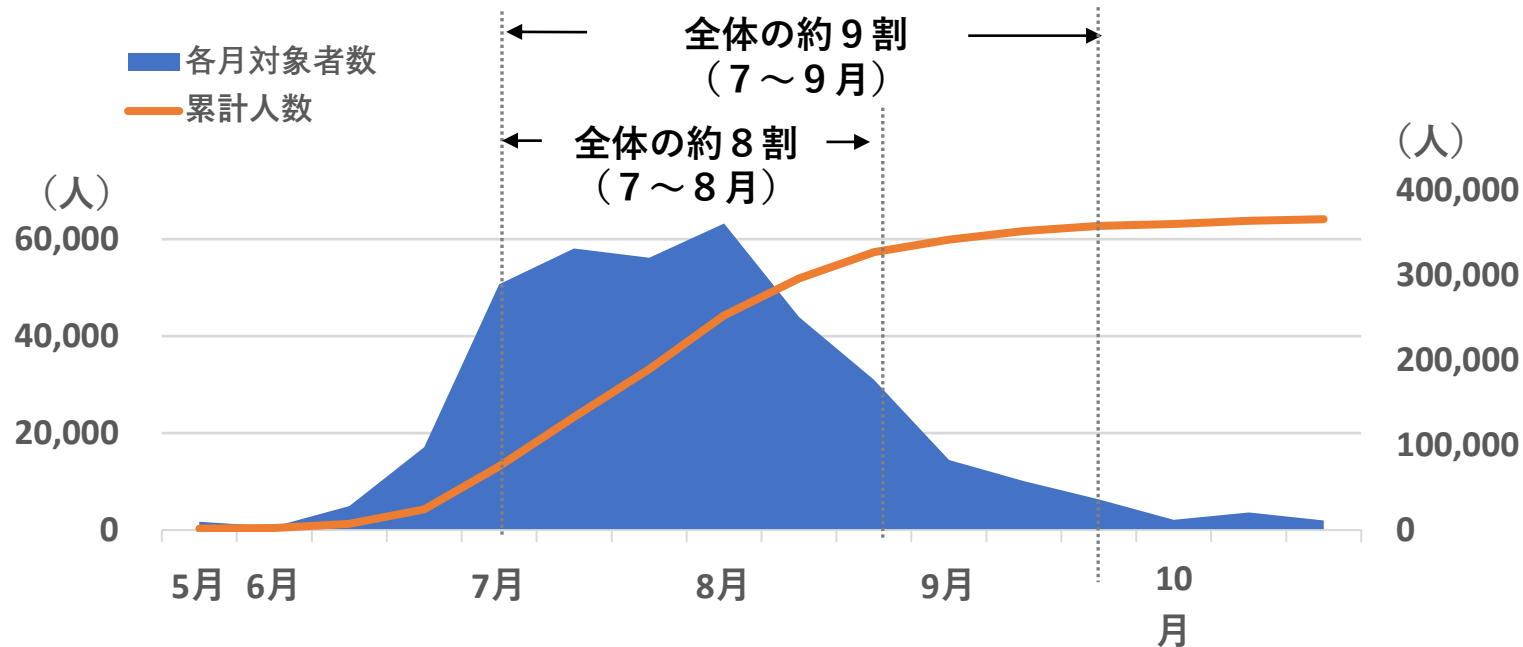

2 接種の推進に向けた取組

- 日隈副知事による接種促進の啓発
- ラジオCMのほかテレビ、新聞等での情報発信
- 市町村への直接訪問やウェブ会議の開催 など



日隈副知事による接種促進の啓発



Mr.バニーと坂井淳子出演のラジオCM