

協賛メニュー内容

令和5年8月18日 更新版

特典

《特典1》サイン広告にかかると企業名掲載

各種広報活動及び式典会場等において、企業・団体名を掲載いたします。
※各種広報内容について、事情により変更になる場合もあります。

■ラッピング（バス等） 9月1日申込締め切り

ラッピングバスの運行は、10月中旬目途に宮崎市内を走ります。

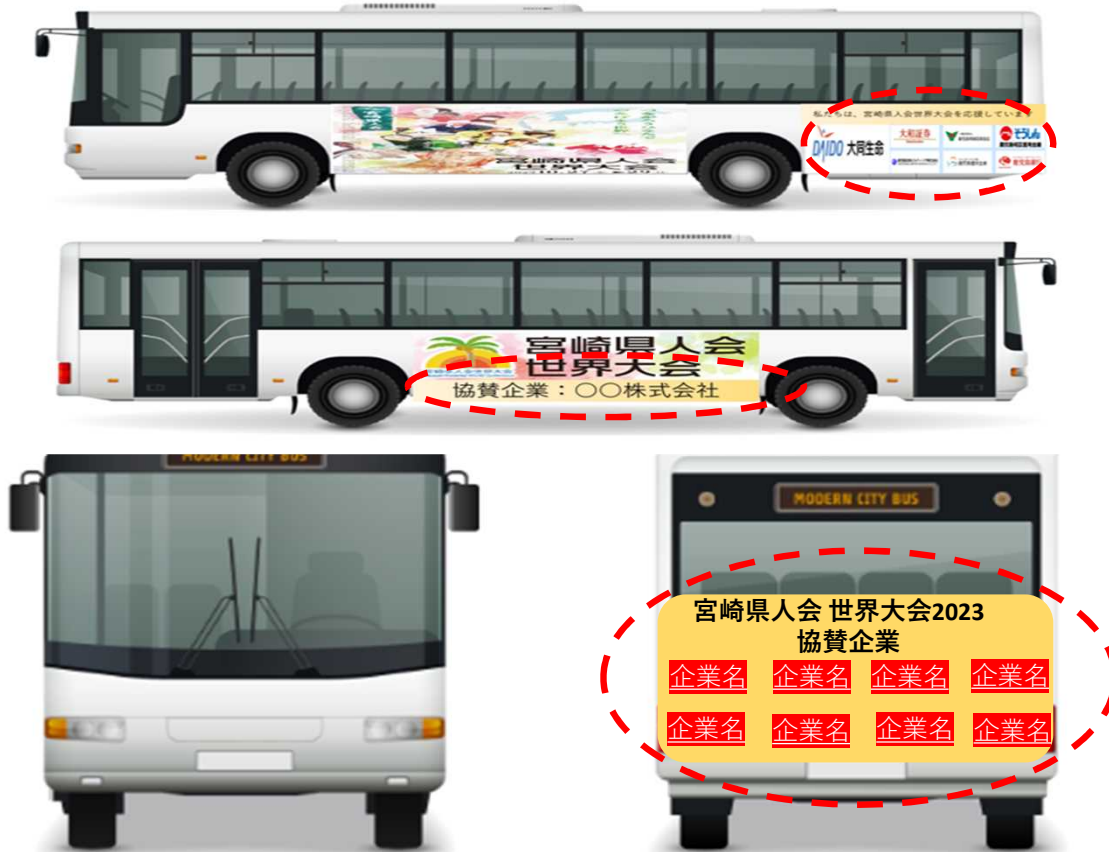

: 企業名または企業ロゴを掲載予定（イメージ図）

■のぼり旗（大会当日）1社×5本 9月1日申込締め切り

のぼり旗（イメージ図）

いちご一会栃木国体（参考）



1枚ごとに1社掲載

会場入口から式典会場までのメイン通路の両サイドに飾って、会場全体を装飾します。

特典

《特典2》 広報物への企業等を掲載（大会当日）

広報物全て 9月9日申込締め切り

大会広報物にて協賛企業・団体名を掲載します。

大会記念誌 各企業の広告を掲載できます。（大会協力企業は除く）

エコバッグ 大会当日、企業ロゴが入ったエコバッグを参加者に配布します。

配布枚数：700枚(予定)

大会パートナー

スポンサー



サポーター

大会協力企業

大会協力企業

- 株式会社
- ▼▼▼▼有限会社
- 協議会

大会協力企業

※金額に応じて
1/8～1頁（モノクロ）で掲載
（大会パートナー除いて）



<イメージ図>

<イメージ図>

《特典5》各種メディアによる広報

本大会CMの最後に協賛企業名を掲載します

例示：「宮崎県人会世界大会2023 協賛企業」宮崎県人会世界大会を応援しています」

■テレビスポットCM

・9月放送：8月21日締め切り

・10月放送：9月8日申込締め切り～

【CMイメージ図】

私たちは 宮崎県人会世界大会を
応援しています

協賛社ロゴ

協賛社ロゴ

協賛社ロゴ

協賛社ロゴ

協賛社ロゴ

協賛社ロゴ

協賛社ロゴ

協賛社ロゴ

協賛社ロゴ



参考：タイムランク **※会社によって時間帯設定が異なります。**

A：19～22時 特B：18時・12～13時・23時 B：7～9時、14時～17時 C：25時～翌7時

放送期間 8月7日～8月31日 ← 申込終了

放送局	A Time	特B Time	B Time	C Time	計
UMKテレビ宮崎	4	3	2	7	16
MRT宮崎放送	4	3	2	6	15

放送期間 9月1日～9月30日

放送局	A Time	特B Time	B Time	C Time	計
UMKテレビ宮崎	6	2	4	6	18
MRT宮崎放送	6	2	4	6	18

放送期間 10月1日～10月27日

放送局	A Time	特B Time	B Time	C Time	計
UMKテレビ宮崎	3	6	5	9	23
MRT宮崎放送	3	6	5	9	23

《特典5》各種メディアによる広報

■SNS ～ 9月8日申込締め切り ～

CMスポットと同素材のCMをSNS上でも配信します。

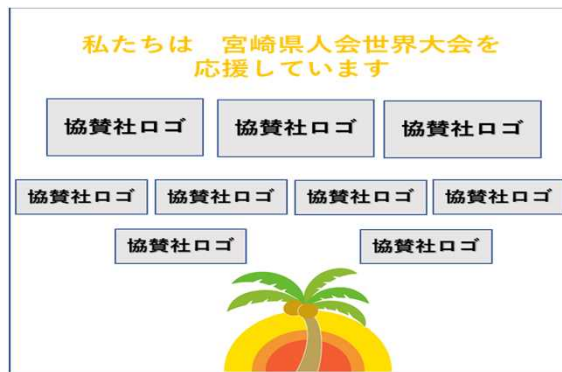

SNS媒体	想定広告表示回数	時期
	240,000回	8月～10月
	34,280回	8月～10月

■街頭大型ビジョン広告 ～ 9月8日申込締め切り ～

歩行者や待合せ場所として利用される方も多い「アミュプラザみやざき駅前広場」「一番街ミスタードーナツ前」に設置してある大型ビジョンで15秒（CMスポットと同素材）を放映します。

宮崎AMU VISION 設置場所：宮崎市錦町1-8
画面サイズ:H3.84m×W5.76m(約270インチ)

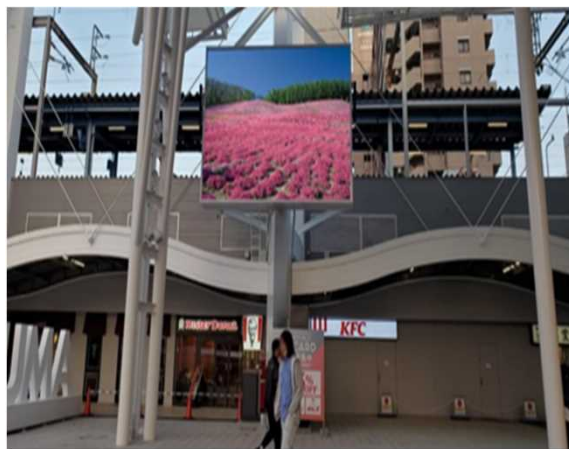

放映期間	8月21日～10月27日
放映回数	4回/時 68回/日 放映時間:7～24時 (17時間)
備考	10月1日～10月15日 8回/時 136回/日 ※放映時間は変更なし

一番街ビジョン 設置場所：宮崎市橘通西3-8-9瀬尾ビル
画面サイズ:H1.8m×W3.1m(約140インチ)



放映期間	8月21日～10月27日
放映回数	4回/時 76回/日 放映時間:8～27時 (19時間)
備考	10月1日～10月15日 8回/時 152回/日 ※放映時間は変更なし

《特典6》大会レセプション等でのPRブース設置（ランク別）

（大会パートナー・オフィシャルスポンサー、オフィシャルサポーターのみ）

～8月31日申込締め切り～

県人会世界大会でのPRブースを提供いたします。

（対象期間：10月27日のみ）

- ※1. PRブースの設置以外にかかる装飾・商品運搬等の費用は、貴社・団体でご負担お願いいたします。
- ※2. 会場当日、PRブースにて物販できるよう現在、調整中です。調整が終わり次第、ご相談させていただきます。

■正面図※イメージ

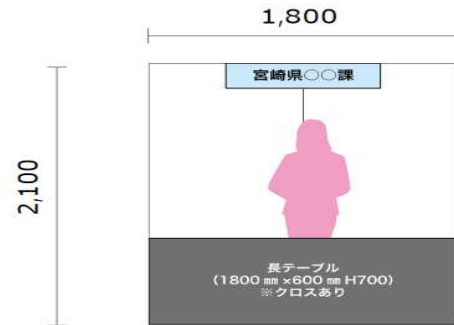

■上面図※イメージ

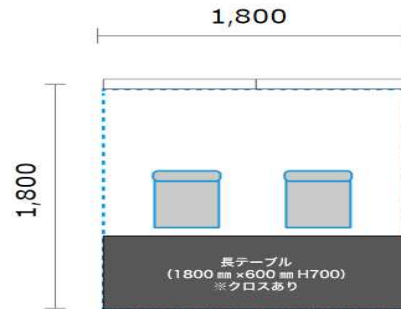

企業PRブース・・・(1.8m×1.8m) /1区画

- ①パネル(2,100mm×900mm) ×2
- ②パラペット(900mm×200mm×) ×1
- ③テーブル(1,800mm×600mm) ×1
- ④イス×2

※希望団体には15Aまで電力を提供

	大会パートナー	オフィシャルスポンサー	オフィシャルサポーター
ブース数	3	2	1

《特典7》大会レセプションに招待（ランク別）

～9月29日申込締め切り～

（大会パートナー・オフィシャルスポンサー・オフィシャルサポーターのみ）

	大会パートナー	オフィシャルスポンサー	オフィシャルサポーター
人数	3	2	1