

# 税務統計書

No. 62

令和3年度



宮崎県総務部



# 稅 務 統 計 書





## 目 次

1	令和3年度税務行政運営方針	1
2	県税・総務事務所一覧表・同管内図	4

### 財 政 状 況

1	令和3年度一般会計予算額及び決算額	9
(1)	歳入	9
(2)	歳出	9
2	令和3年度一般会計決算額の構成図	10
3	平成26年度～令和3年度一般会計歳入歳出決算比較図	11
4	平成26年度～令和3年度一般会計歳入総額に占める県税収入の割合	11
5	平成29年度～令和3年度一般会計歳入歳出決算額の推移	12
(1)	歳入	12
(2)	歳出	12
6	県税予算対県税収入の状況	14
7	令和3年度県税歳入予算額補正状況	15
8	令和元年度～令和3年度基準財政収入額と県税・地方譲与税決算額との比較	16
9	市町村交付金の状況	18

### 県税調定収入額の状況

1	令和3年度県税調定収入額の状況	26
2	令和3年度税目別収入構成割合図	28
3	令和3年度事務所別収入構成割合図	28
4	平成28年度～令和3年度県税収入決算額構成比較図	29
5	県税決算額累年比較	30
6	税外収入調定収入状況	32
(1)	科目別	32
(2)	事務所別	32
7	令和3年度事務所別・税目別県税調定収入額の状況	
(1)	県税総額	34
(2)	個人県民税（均等割及び所得割）	35
(2)-2	市町村別	36
(3)	個人県民税（配当割）	38
(4)	個人県民税（株式等譲渡所得割）	38
(5)	法人県民税	38
(6)	利子割県民税	39
(7)	個人事業税	39
(8)	法人事業税	40
(9)	地方消費税（譲渡割）	40
(10)	地方消費税（貨物割）	40
(11)	不動産取得税	41

(12) 県たばこ税	41
(13) ゴルフ場利用税	42
(14) 自動車税（環境性能割）	42
(15) 自動車税（種別割）	43
(16) 鉦区税	43
(17) 軽油引取税	44
(18) 狩猟税	44
(19) 産業廃棄物税	45
8 令和3年度事務所別県税収入決算額構成比較図	46
9 月別県税調定収入額の状況	50
(1) 県税総額	50
(2) 個人県民税（均等割及び所得割）	50
(3) 個人県民税（配当割）	51
(4) 個人県民税（株式等譲渡所得割）	51
(5) 法人県民税	52
(6) 利子割県民税	52
(7) 個人事業税	53
(8) 法人事業税	53
(9) 地方消費税（譲渡割）	54
(10) 地方消費税（貨物割）	54
(11) 不動産取得税	55
(12) 県たばこ税	55
(13) ゴルフ場利用税	56
(14) 自動車税（環境性能割）	56
(15) 自動車税（種別割）	57
(16) 鉦区税	57
(17) 軽油引取税	58
(18) 狩猟税	58
(19) 産業廃棄物税	59
10 累年県税調定収入額の状況	60
(1) 県税総額	60
(2) 個人県民税（均等割及び所得割）	60
(3) 個人県民税（配当割）	61
(4) 個人県民税（株式等譲渡所得割）	61
(5) 法人県民税	62
(6) 利子割県民税	62
(7) 個人事業税	63
(8) 法人事業税	63
(9) 地方消費税（譲渡割）	64
(10) 地方消費税（貨物割）	64
(11) 不動産取得税	65
(12) 県たばこ税	65
(13) ゴルフ場利用税	66
(14) 自動車税（環境性能割）	66

(15) 自動車税（種別割）	67
(16) 鉦区税	67
(17) 自動車取得税	68
(18) 軽油引取税	68
(19) 狩猟税	69
(20) 産業廃棄物税	69
(21) 旧法による税	70
11 県税納期内納付（入）状況	71

## 課税状況に関する調

1 納税義務者・特別徴収義務者数等調	75
2 個人県民税に関する調	76
(1) 納税義務者数に関する調（均等割及び所得割）	76
(2) 調定額に関する調（均等割及び所得割）	77
(3) 県民税配当割に関する調	78
(4) 県民税株式等譲渡所得割に関する調	78
3 法人県民税に関する調	80
(1) 県民税額等に関する調	80
(2) 県民税超過課税額に関する調	82
4 県民税利子割に関する調	83
5 事業税に関する調	84
(1) 個人事業税に関する調	84
(2) 法人事業税に関する調	92
6 地方消費税に関する調	103
(1) 調定額に関する調	103
(2) 清算金収入額、清算金支出額等に関する調	103
7 不動産取得税に関する調	104
(1) 家屋に関する調	104
(2) 家屋の取得価格段階別に関する調	106
(3) 土地に関する調	108
(4) 土地の取得価格段階別に関する調	110
(5) 課税標準の特例の適用状況に関する調	110
8 県たばこ税に関する調	112
9 ゴルフ場利用税に関する調	113
施設数・税額等に関する調	113
10 自動車税に関する調	114
(1) 自動車税（環境性能割）及び軽自動車税（環境性能割）に関する調	114
(2) 自動車税（種別割）に関する調	116

11 鉦区税に関する調	122
12 狩猟税に関する調	122
13 軽油引取税に関する調	123
(1) 軽油の引取数量等に関する調	123
(2) 課税免除措置の対象となる軽油に関する調	124

#### 徴収状況に関する調等

1 徴収状況に関する調	128
2 不納欠損状況に関する調	130
3 執行停止に関する調	130
4 延滞金等に関する調	132
(1) 延滞金等に関する調	132
(2) 加算金等に関する調	132

#### 収納環境に関する調

1 収納環境に関する調	135
(1) 口座振替を通じて行われた納税に関する調	135
(2) コンビニエンスストア、クレジットカード及びスマートフォンを通じて行われた納税に関する調	135

#### 税 務 機 構 等

1 税 務 機 構	139
(1) 本 庁	139
(2) 出先機関	140
(3) 税務職員配置数	141
2 組織・機構等の沿革	142
3 県税徴税費に関する調	150

#### 税 制 等

1 令和3年度の県税の概要	153
2 課税免除及び不均一課税適用一覧表	176
3 県税の課税免除等の特例に関する条例による県税の減免額に関する調	176
4 地方税に関する争訟に関する調	177
(1) 不服申立てに関する調	177
(2) 訴訟に関する調	177
5 県税の税率等の推移	178

#### 参 考 資 料

○ 令和3年度都道府県税決算見込額	229
(1) 合計額一覧	229
(2) 税目別一覧	231

# 令和 3 年度税務行政運営方針

## 令和3年度税務行政運営方針

わが国は、昨年1月に最初の感染者が確認されて以降、新型コロナウイルス感染症の感染拡大と戦後最大の経済の落ち込みに直面した。このため、感染症の爆発的な感染拡大の防止に注力するとともに、これと社会経済活動の両立を図り、ウィズコロナ・ポストコロナの新しい社会をつくり、改めてデフレ脱却と経済再生を確かなものとしていくことが求められている。

今回の感染症では、わが国における行政サービスや民間分野のデジタル化の遅れなど様々な問題が浮き彫りになった。これらを受け、税制においては、国民の利便性向上や生産性向上の観点から、わが国社会のデジタルトランスフォーメーション（DX）の取り組みを強力に推進することとされた。また、成長戦略の柱に経済と環境の好循環を掲げ、グリーン社会実現のため、温室効果ガスの排出を全体としてゼロにする「2050年カーボンニュートラル」の実現を目指した必要な支援、さらに、中小企業の支援や地方創生、経済社会の構造変化を踏まえた見直し等が示されたところである。

本県においても、徹底して感染防止対策に取り組むとともに、本県経済の維持・発展に向け、人口減少問題への対応をはじめ、激甚化する自然災害や家畜防疫などの危機管理、生涯健康・活躍社会づくり、未来を担う人材づくりや産業振興などに全力で取り組んでいく必要がある。

このため、本年度当初予算については、令和元年6月に策定した財政健全化指針に基づき、引き続き健全な財政運営を維持しつつ、これらの諸課題に的確に対応するとともに、ポストコロナの地域社会を見据え、本県の持続可能な成長につなげる取組について積極的な展開を図ることを基本的な考え方として、前年度当初予算比2.1%増の6,255億500万円を計上したところである。

このような中、県税収入予算は、消費税率引上げの影響が平準化することに伴い、地方消費税の増収が見込まれるものの、個人県民税や法人二税の減収が見込まれることから、前年度当初比3.6%減の954億8,000万円を計上した。

これは、一般会計歳入予算の15.3%、自主財源の39.4%を占め、本県の厳しい財政状況の中にあって貴重な財源となっており、様々な課題に的確に対応する施策を積極的に展開するためにも、税財源の充実確保は、ますます重要となっている。

県税収入を確保するためには、個人県民税の収入未済額の圧縮をはじめ、課税客体の的確な把握など課税・徴収一体となった徴税体制の確立が必要である。

このような状況を踏まえ、令和3年度は次の基本方針の下に、高い順法精神と行動規範に基づき、県民からの信頼を保持しながら、積極的な税務行政を推進するものとする。

# 基 本 方 針

## 1 県民に信頼される税務行政の推進

税務行政の円滑な推進には、納税者の理解と協力と信頼を得ることが不可欠であり、そのためには県民目線に立った行政運営を行うとともに、内部統制制度に基づき適切に事務を執行する必要がある。

- (1) 納税者には、常に誠意を持って接する。
- (2) 納税者の意見・要望はもとより苦情や不満についても十分に聴取する。
- (3) 納税者の立場をよく理解した上で分かりやすく丁寧な説明に努める。
- (4) 納税者の利便性向上のため、税を納付しやすい環境の整備を図る。
- (5) 情報管理を徹底し、個人情報の取扱いには細心の注意を払う。

## 2 適正・公平な税務行政の推進と適切な県税収入の確保

税務職員は、県税の役割とその重要性を十分認識し、常に適正・公平な賦課徴収の実現を図りながら県税収入の確保に努めることが重要である。

- (1) 関係法令及び専門的知識の習得に努める。
- (2) 「県税・総務事務所現金収納等取扱要領」を遵守した出納事務に努めるとともに、電算事務については、正確で確実な事務処理に努める。
- (3) 課税客体を的確に把握し、適正・公平かつ早期の課税に努める。
- (4) 滞納原因等の実態を早期に把握し、滞納処分が必要なものについては、厳正かつ適切に執行するよう努める。
- (5) 災害時における徴収猶予等納税緩和制度の適正な運用に努める。

## 3 効率的な税務行政の推進

今後ますます専門化・複雑化する税務事務に的確かつ迅速に対応するため、効率的な税務行政を推進する必要がある。

- (1) 税務事務全般にわたる適切な事務執行計画の樹立と進行管理の徹底を図る。
- (2) 常に効率を意識し、経費・労力の縮減に努めつつ、適正・公平な事務執行に努める。
- (3) 所属の総合力を効率的かつ効果的に発揮するために担当制を活用する等、機動性と弾力性を意識した組織運営に努める。
- (4) 具体的な事務処理・対応方法等の情報共有化を推進し、組織的な事務処理・意思決定及び各事務所間の協調連携を強化する。
- (5) 電算システムの安定的運用に努めるとともに、より一層の有効活用を図る。

## 4 国・市町村との協力体制の強化

県の税務行政を円滑かつ効率的に進めていくためには、国・市町村との相互協調関係が不可欠である。

- (1) 国・市町村と税務事務全般にわたり協力体制を強化する。
- (2) 特に、個人県民税の収入確保において、個々の市町村の実情を踏まえた支援策を講じ、あわせて、市町村間相互の徴収支援体制の構築を推進する。

## 2 県税・総務事務所一覧表・同管内図

事務所名	所在地	管轄区域	人口	面積
宮崎県税・ 総務事務所	〒880-0805 宮崎市橘通東1-9-10 TEL 0985(26)7271	宮崎市 東諸県郡(国富町、綾町)	人 425,849	km <sup>2</sup> 869.36
日南県税・ 総務事務所	〒887-0031 日南市戸高1-12-1 TEL 0987(23)3771	日南市 串間市	66,339	831.27
都城県税・ 総務事務所	〒885-0024 都城市北原町24-21 TEL 0986(23)4516	都城市 北諸県郡(三股町)	185,272	763.38
小林県税・ 総務事務所	〒886-0004 小林市細野367-2 TEL 0984(23)3194	小林市 えびの市 西諸県郡(高原町)	68,819	931.27
高鍋県税・ 総務事務所	〒884-0002 児湯郡高鍋町大字北高鍋3870-1 TEL 0983(23)0213	西都市 児湯郡(高鍋町、新富町、西米良村、 木城町、川南町、都農町)	94,825	1,153.82
日向県税・ 総務事務所	〒883-0046 日向市中町2-14 TEL 0982(52)4147	日向市 東臼杵郡(門川町、諸塚村、 椎葉村、美郷町)	84,713	1,630.96
延岡県税・ 総務事務所	〒882-0872 延岡市愛宕町2-15 TEL 0982(35)1811	延岡市 西臼杵郡(高千穂町、日之影町、 五ヶ瀬町)	135,141	1,554.95

(注) 人口は、令和3年10月1日現在宮崎県の推計人口による。

面積は、令和3年10月1日国土地理院公表基準による。



宮崎県

26市町村（9市14町3村）



番号	管轄事務所名
①	宮崎県税・総務事務所
②	日向県税・総務事務所
③	日南県税・総務事務所
④	小林県税・総務事務所
⑤	高千穂県税・総務事務所
⑥	日向県税・総務事務所
⑦	延岡県税・総務事務所



## 財 政 状 況



# 1 令和3年度一般会計予算額及び決算額

## (1) 歳入

(単位:円、%)

科 目	予 算 額	決 算 額			予 算 額 に 対 す る 決 算 額 の 増 減 ( △ ) 額
		収 入 済 額	予算額 に対する割合	構成比	
総 額	829,900,180,646	729,826,737,249	87.9	100.0	△ 100,073,443,397
1 県 税	105,970,000,000	107,645,195,536	101.6	14.7	1,675,195,536
2 地 方 消 費 税 清 算 金	52,862,627,000	52,862,628,454	100.0	7.2	1,454
3 地 方 譲 与 税	19,739,773,000	19,996,501,008	101.3	2.7	256,728,008
4 地 方 特 例 交 付 金	683,067,000	683,067,000	100.0	0.1	0
5 地 方 交 付 税	204,601,483,000	204,951,639,000	100.2	28.1	350,156,000
6 交 通 安 全 対 策 特 別 交 付 金	471,584,000	472,410,000	100.2	0.1	826,000
7 分 担 金 及 び 負 担 金	2,345,860,000	2,029,925,984	86.5	0.3	△ 315,934,016
8 使 用 料 及 び 手 数 料	9,546,603,000	9,557,083,509	100.1	1.3	10,480,509
9 国 庫 支 出 金	222,950,033,562	154,118,862,235	69.1	21.1	△ 68,831,171,327
10 財 産 収 入	908,431,000	993,451,484	109.4	0.1	85,020,484
11 寄 附 金	247,136,000	314,587,319	127.3	0.0	67,451,319
12 繰 入 金	24,936,603,000	24,063,830,155	96.5	3.3	△ 872,772,845
13 繰 越 金	17,250,163,884	17,250,164,076	100.0	2.4	192
14 諸 収 入	55,831,700,200	49,164,875,489	88.1	6.7	△ 6,666,824,711
15 県 債	111,555,116,000	85,722,516,000	76.8	11.7	△ 25,832,600,000

## (2) 歳出

(単位:円、%)

科 目	予 算 額	決 算 額			予 算 額 に 対 す る 決 算 額 の 増 減 ( △ ) 額
		支 出 済 額	予算額 に対する割合	構成比	
総 額	829,900,180,646	716,990,004,653	86.4	100.0	△ 112,910,175,993
1 議 会 費	1,200,166,000	1,133,042,708	94.4	0.2	△ 67,123,292
2 総 務 費	86,261,708,770	83,159,388,992	96.4	11.6	△ 3,102,319,778
3 民 生 費	101,232,534,000	96,471,316,909	95.3	13.5	△ 4,761,217,091
4 衛 生 費	72,994,230,800	60,003,559,869	82.2	8.4	△ 12,990,670,931
5 労 働 費	1,555,650,000	1,457,132,879	93.7	0.2	△ 98,517,121
6 農 林 水 産 業 費	81,564,816,272	55,678,031,938	68.3	7.8	△ 25,886,784,334
7 商 工 費	69,187,955,207	50,420,675,781	72.9	7.0	△ 18,767,279,426
8 土 木 費	130,861,197,359	91,478,327,223	69.9	12.8	△ 39,382,870,136
9 警 察 費	26,544,129,000	26,151,272,985	98.5	3.6	△ 392,856,015
10 教 育 費	118,313,415,000	115,121,855,729	97.3	16.1	△ 3,191,559,271
11 災 害 復 旧 費	11,383,919,945	7,162,199,021	62.9	1.0	△ 4,221,720,924
12 公 債 費	78,021,333,000	78,021,329,290	100.0	10.9	△ 3,710
13 諸 支 出 金	50,747,578,919	50,731,871,329	100.0	7.1	△ 15,707,590
14 予 備 費	31,546,374	0	—	—	△ 31,546,374

(注)構成比については、四捨五入の関係で内訳と合計が一致しないことがある。

## 2 令和3年度一般会計決算額の構成図

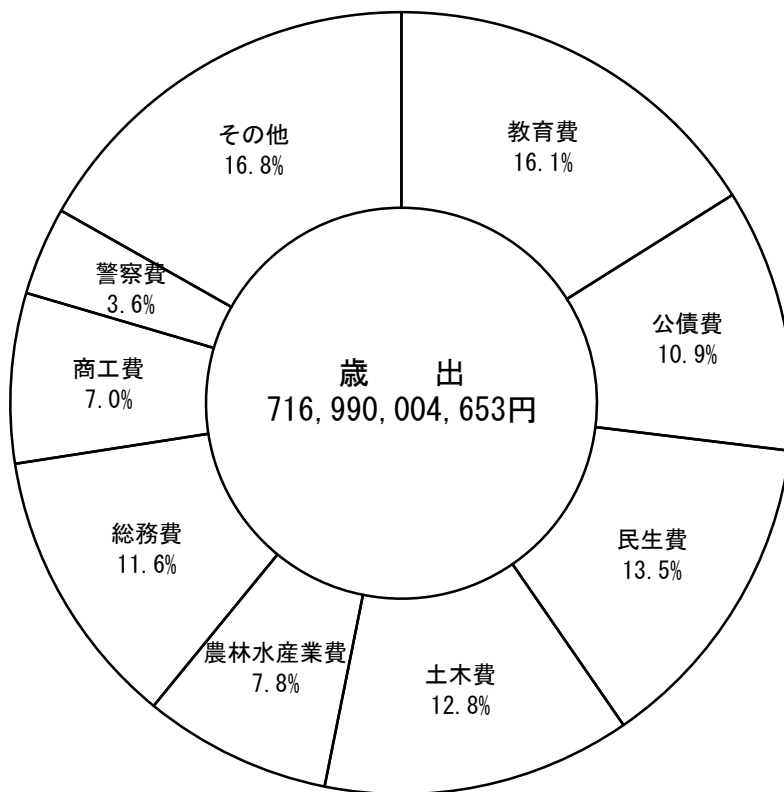
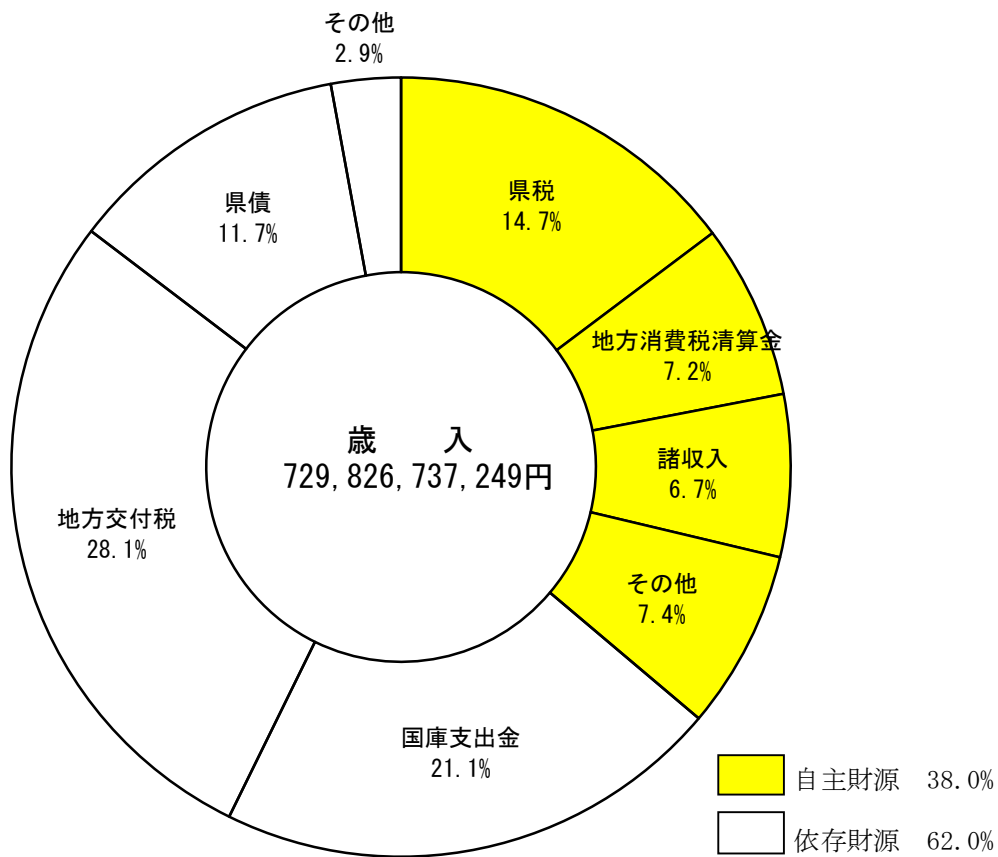

### 3 平成26年度～令和3年度一般会計歳入歳出決算比較図

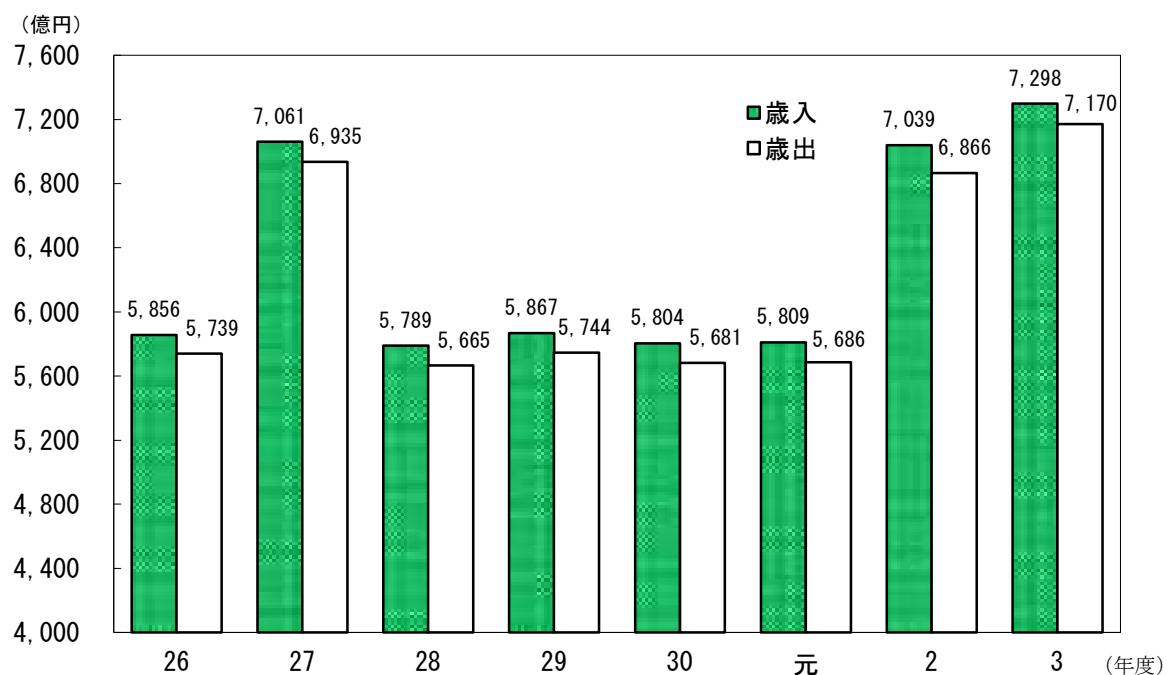

### 4 平成26年度～令和3年度一般会計歳入総額に占める県税収入の割合

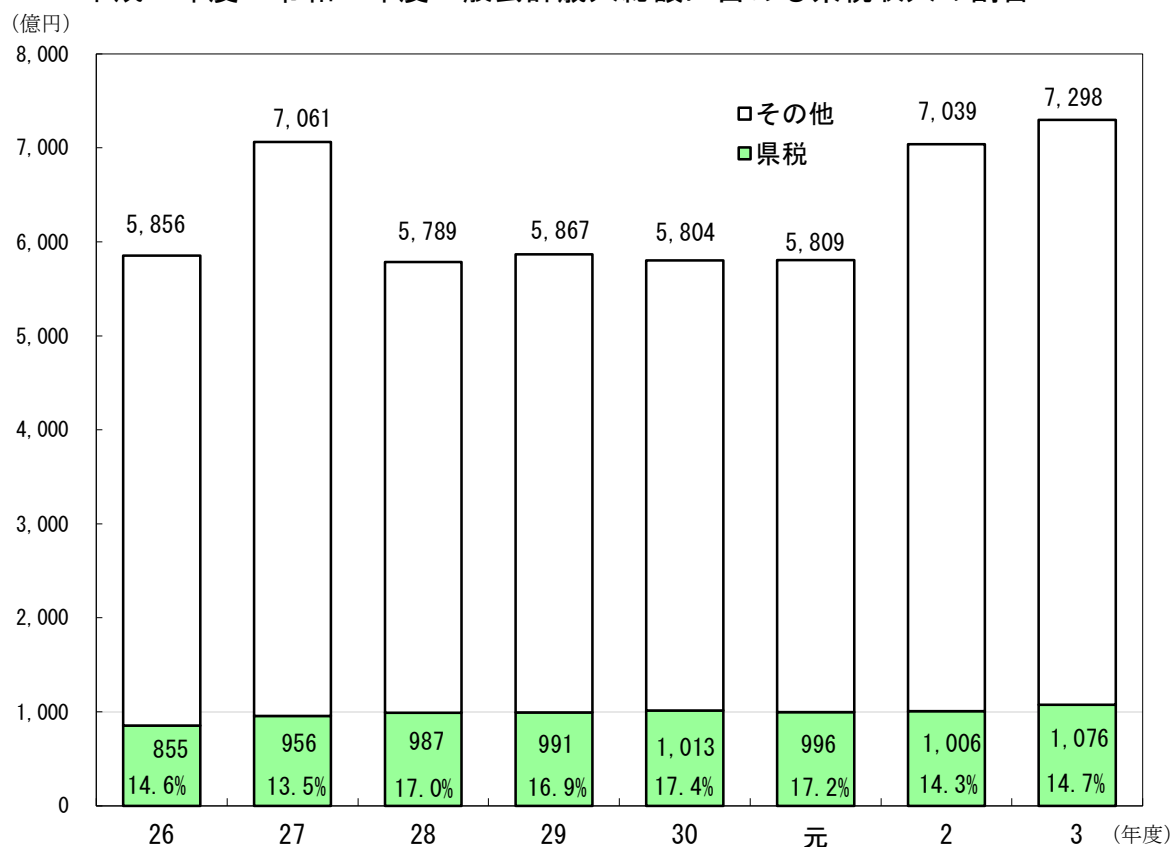

## 5 平成29年度～令和3年度一般会計歳入歳出決算額の推移

### (1) 歳 入

科 目	29 年 度			30 年 度		
	決 算 額	構成比	前年 度 比	決 算 額	構成比	前年 度 比
総 額	586,708,545,170	100.0	101.3	580,407,336,183	100.0	98.9
1 県 税	99,080,519,347	16.9	100.3	101,256,578,010	17.4	102.2
2 地 方 消 費 税 清 算 金	41,308,328,765	7.0	105.6	42,773,857,021	7.4	103.5
3 地 方 譲 与 税	18,010,514,000	3.1	102.8	20,019,509,000	3.4	111.2
4 地 方 特 例 交 付 金	389,730,000	0.1	110.2	463,697,000	0.1	119.0
5 地 方 交 付 税	185,064,676,000	31.5	99.1	180,711,204,000	31.1	97.6
6 交 通 安 全 対 策 特 別 交 付 金	528,266,000	0.1	97.0	487,115,000	0.1	92.2
7 分 担 金 及 び 負 担 金	2,414,415,164	0.4	101.4	2,946,728,837	0.5	122.0
8 使 用 料 及 び 手 数 料	9,996,698,896	1.7	96.6	9,912,796,387	1.7	99.2
9 国 庫 支 出 金	90,834,595,225	15.5	114.0	83,549,095,073	14.4	92.0
10 財 産 収 入 金	1,124,146,108	0.2	50.4	1,244,627,816	0.2	110.7
11 寄 附 金	217,099,794	0.0	65.6	157,820,360	0.0	72.7
12 繰 入 金	22,446,004,123	3.8	90.7	22,301,156,854	3.8	99.4
13 繰 越 金	12,402,503,265	2.1	98.4	12,280,417,442	2.1	99.0
14 諸 収 入	39,170,938,483	6.7	93.4	37,587,833,383	6.5	96.0
15 県 債	63,720,110,000	10.9	103.3	64,714,900,000	11.1	101.6

### (2) 歳 出

科 目	29 年 度			30 年 度		
	決 算 額	構成比	前年 度 比	決 算 額	構成比	前年 度 比
総 額	574,428,127,728	100.0	101.4	568,088,098,045	100.0	98.9
1 議 会 費	1,080,376,463	0.2	96.2	1,091,383,077	0.2	101.0
2 総 務 費	41,430,852,876	7.2	97.3	43,631,371,414	7.7	105.3
3 民 生 費	85,932,856,992	15.0	100.0	83,765,156,155	14.7	97.5
4 衛 生 費	18,994,620,564	3.3	103.3	20,220,521,111	3.6	106.5
5 労 働 費	1,413,240,991	0.2	77.9	1,222,424,760	0.2	86.5
6 農 林 水 産 業 費	59,744,899,487	10.4	118.0	54,903,500,117	9.7	91.9
7 商 工 費	28,272,648,548	4.9	87.3	32,300,054,969	5.7	114.2
8 土 木 費	67,207,480,214	11.7	102.1	64,504,649,838	11.4	96.0
9 警 察 費	27,814,222,795	4.8	105.9	26,166,433,894	4.6	94.1
10 教 育 費	111,841,391,448	19.5	100.4	111,287,807,347	19.6	99.5
11 災 害 復 旧 費	7,381,867,981	1.3	165.6	5,776,528,766	1.0	78.3
12 公 債 費	83,815,970,262	14.6	95.8	82,291,939,084	14.5	98.2
13 諸 支 出 金	39,497,699,107	6.9	103.1	40,926,327,513	7.2	103.6
14 予 備 費	0	—	—	0	—	—

(注)構成比については、四捨五入の関係で内訳と合計が一致しないことがある。



(単位:円、%)

令和元年度			2年度			3年度		
決算額	構成比	前年度比	決算額	構成比	前年度比	決算額	構成比	前年度比
580,915,389,574	100.0	100.1	703,899,649,486	100.0	121.2	729,826,737,249	100.0	103.7
99,638,651,312	17.2	98.4	100,610,222,709	14.3	101.0	107,645,195,536	14.7	107.0
39,926,962,769	6.9	93.3	48,674,477,776	6.9	121.9	52,862,628,454	7.2	108.6
19,545,572,827	3.4	97.6	18,136,510,008	2.6	92.8	19,996,501,008	2.7	110.3
1,449,582,000	0.2	312.6	714,221,000	0.1	49.3	683,067,000	0.1	95.6
180,938,672,000	31.1	100.1	186,820,795,000	26.5	103.3	204,951,639,000	28.1	109.7
460,780,000	0.1	94.6	500,084,000	0.1	108.5	472,410,000	0.1	94.5
2,460,510,984	0.4	83.5	5,006,168,121	0.7	203.5	2,029,925,984	0.3	40.5
9,884,629,900	1.7	99.7	9,636,615,307	1.4	97.5	9,557,083,509	1.3	99.2
88,651,207,673	15.3	106.1	150,109,443,468	21.3	169.3	154,118,862,235	21.1	102.7
1,253,368,549	0.2	100.7	1,106,905,968	0.2	88.3	993,451,484	0.1	89.8
262,202,974	0.0	166.1	421,595,568	0.1	160.8	314,587,319	0.0	74.6
21,709,098,013	3.7	97.3	28,186,324,669	4.0	129.8	24,063,830,155	3.3	85.4
12,319,238,138	2.1	100.3	12,330,351,454	1.8	100.1	17,250,164,076	2.4	139.9
33,643,374,435	5.8	89.5	61,749,625,438	8.8	183.5	49,164,875,489	6.7	79.6
68,771,538,000	11.8	106.3	79,896,309,000	11.4	116.2	85,722,516,000	11.7	107.3

(単位:円、%)

令和元年度			2年度			3年度		
決算額	構成比	前年度比	決算額	構成比	前年度比	決算額	構成比	前年度比
568,585,038,120	100.0	100.1	686,649,485,410	100.0	120.8	716,990,004,653	100.0	104.4
1,106,642,835	0.2	101.4	1,084,197,408	0.2	98.0	1,133,042,708	0.2	104.5
46,754,182,966	8.2	107.2	64,658,883,614	9.4	138.3	83,159,388,992	11.6	128.6
86,700,819,722	15.2	103.5	100,832,867,286	14.7	116.3	96,471,316,909	13.5	95.7
18,302,469,077	3.2	90.5	43,357,386,613	6.3	236.9	60,003,559,869	8.4	138.4
1,210,214,134	0.2	99.0	1,531,334,443	0.2	126.5	1,457,132,879	0.2	95.2
53,654,722,901	9.4	97.7	59,451,097,080	8.7	110.8	55,678,031,938	7.8	93.7
25,032,966,809	4.4	77.5	56,142,964,340	8.2	224.3	50,420,675,781	7.0	89.8
71,706,929,465	12.6	111.2	86,911,130,811	12.7	121.2	91,478,327,223	12.8	105.3
26,295,249,783	4.6	100.5	26,222,882,283	3.8	99.7	26,151,272,985	3.6	99.7
111,778,902,954	19.7	100.4	114,022,801,707	16.6	102.0	115,121,855,729	16.1	101.0
8,481,939,707	1.5	146.8	6,378,539,127	0.9	75.2	7,162,199,021	1.0	112.3
80,232,422,317	14.1	97.5	79,678,440,384	11.6	99.3	78,021,329,290	10.9	97.9
37,327,575,450	6.6	91.2	46,376,960,314	6.8	124.2	50,731,871,329	7.1	109.4
0	—	—	0	—	—	0	—	—

# 6 県税予算対県税収入の状況

(単位：円、%)

税 目		区 分	最終予算額 (A)	収 入 額 (B)	増 減	
					(B)－(A)	(B)／(A)
県	税	現	105,484,380,000	107,122,751,281	1,638,371,281	101.55
		繰	485,620,000	522,444,255	36,824,255	107.58
		計	105,970,000,000	107,645,195,536	1,675,195,536	101.58
個 人 県 民 税	均 等 割 ・ 所 得 割	現	30,663,336,000	30,737,934,437	74,598,437	100.24
		繰	232,441,000	268,053,310	35,612,310	115.32
		計	30,895,777,000	31,005,987,747	110,210,747	100.36
	配 当 割	現	29,142,074,000	29,223,371,017	81,297,017	100.28
		繰	232,441,000	268,053,310	35,612,310	115.33
		計	29,374,515,000	29,491,424,327	116,909,327	100.40
	株式等譲渡所得割	現	752,879,000	737,407,286	△ 15,471,714	97.94
		繰	768,383,000	777,156,134	8,773,134	101.14
	法 人 県 民 税	現	2,468,148,000	2,487,857,813	19,709,813	100.80
		繰	16,208,000	16,483,914	275,914	101.70
		計	2,484,356,000	2,504,341,727	19,985,727	100.80
	利 子 割 県 民 税	現	92,437,000	87,308,933	△ 5,128,067	94.45
個 人 事 業 税	現	1,230,139,000	1,237,382,532	7,243,532	100.59	
	繰	4,478,000	4,638,385	160,385	103.58	
	計	1,234,617,000	1,242,020,917	7,403,917	100.60	
法 人 事 業 税	現	22,877,059,000	23,860,144,092	983,085,092	104.30	
	繰	62,844,000	64,456,942	1,612,942	102.57	
	計	22,939,903,000	23,924,601,034	984,698,034	104.29	
地方消費税（譲渡割）	現	20,682,063,000	21,057,535,309	375,472,309	101.82	
地方消費税（貨物割）	現	433,564,000	499,581,647	66,017,647	115.23	
不 動 産 取 得 税	現	2,233,122,000	2,262,069,224	28,947,224	101.30	
	繰	25,853,000	25,580,938	△ 272,062	98.95	
	計	2,258,975,000	2,287,650,162	28,675,162	101.27	
県 た ば こ 税	現	1,254,701,000	1,295,048,071	40,347,071	103.22	
	繰	0	0	0	－	
	計	1,254,701,000	1,295,048,071	40,347,071	103.22	
ゴ ル フ 場 利 用 税	現	374,477,000	385,506,000	11,029,000	102.95	
	繰	0	0	0	－	
	計	374,477,000	385,506,000	11,029,000	102.95	
自 動 車 税	環 境 性 能 割	現	13,955,022,000	13,934,759,394	△ 20,262,606	99.85
		繰	10,848,000	10,298,574	△ 549,426	94.94
		計	13,965,870,000	13,945,057,968	△ 20,812,032	99.85
	種 別 割	現	665,027,000	632,733,200	△ 32,293,800	95.14
		繰	0	0	0	－
		計	665,027,000	632,733,200	△ 32,293,800	95.14
	鉦 区 税	現	13,289,995,000	13,302,026,194	12,031,194	100.09
		繰	10,848,000	10,298,574	△ 549,426	94.94
		計	13,300,843,000	13,312,324,768	11,481,768	100.09
鉦 区 税	現	7,207,000	7,190,900	△ 16,100	99.78	
	繰	16,000	0	△ 16,000	0.00	
	計	7,223,000	7,190,900	△ 32,100	99.56	
軽 油 引 取 税	現	8,910,148,000	8,959,770,074	49,622,074	100.56	
	繰	132,932,000	132,932,192	192	100.00	
	計	9,043,080,000	9,092,702,266	49,622,266	100.55	
狩 猟 税	現	21,430,000	21,719,100	289,100	101.35	
産 業 廃 棄 物 税	現	281,527,000	288,943,755	7,416,755	102.63	
	繰	0	0	0	－	
	計	281,527,000	288,943,755	7,416,755	102.63	
旧 法 に よ る 税	現	0	0	0	－	
	繰	0	0	0	－	
	計	0	0	0	－	

## 7 令和3年度県税歳入予算額補正状況

(単位：千円)

税 目 区 分	当初予算額		補 正 予 算 額				最終予算額
			3年9月	3年11月	4年2月	4年3月 専決※	
<b>県 税</b>	<b>95,480,000</b>	<b>10,490,000</b>	<b>0</b>	<b>0</b>	<b>10,490,000</b>	<b>0</b>	<b>105,970,000</b>
個 人 県 民 税	27,437,153	3,458,624	0	0	3,458,624	0	30,895,777
均 等 割 ・ 所 得 割	26,587,358	2,787,157	0	0	2,787,157	0	29,374,515
配 当 割	365,557	387,322	0	0	387,322	0	752,879
株 式 等 譲 渡 所 得 割	484,238	284,145	0	0	284,145	0	768,383
法 人 県 民 税	1,961,451	522,905	0	0	522,905	0	2,484,356
利 子 割 県 民 税	97,734	△ 5,297	0	0	△ 5,297	0	92,437
個 人 事 業 税	951,522	283,095	0	0	283,095	0	1,234,617
法 人 事 業 税	16,717,227	6,222,676	0	0	6,222,676	0	22,939,903
地方消費税（譲渡割）	21,433,392	△ 751,329	0	0	△ 751,329	0	20,682,063
地方消費税（貨物割）	325,686	107,878	0	0	107,878	0	433,564
不 動 産 取 得 税	2,137,275	121,700	0	0	121,700	0	2,258,975
県 た ば こ 税	1,313,627	△ 58,926	0	0	△ 58,926	0	1,254,701
ゴ ル フ 場 利 用 税	370,701	3,776	0	0	3,776	0	374,477
自 動 車 税	13,972,674	△ 6,804	0	0	△ 6,804	0	13,965,870
環 境 性 能 割	756,019	△ 90,992	0	0	△ 90,992	0	665,027
種 別 割	13,216,655	84,188	0	0	84,188	0	13,300,843
鉦 区 税	7,280	△ 57	0	0	△ 57	0	7,223
軽 油 引 取 税	8,507,109	535,971	0	0	535,971	0	9,043,080
狩 猟 税	21,591	△ 161	0	0	△ 161	0	21,430
産 業 廃 棄 物 税	225,578	55,949	0	0	55,949	0	281,527
旧 法 に よ る 税	0	0	0	0	0	0	0

# 8 令和元年度～令和3年度基準財政収入額と県税・地方譲与税決算額との比較

税 目 区 分			令 和 元 年 度					基 準 財 政 収 入 額 ⑦
			基 準 財 政 収 入 額 ⑦	標 準 税 収 入 額 ⑦×10/7.5=⑧	決 算 額 ⑨	⑨－⑧	⑨／⑧	
合 計			100,168,832	128,121,948	121,333,256	△ 6,788,692	94.7	102,354,723
県 民 税	均等割	個 人 分	556,667	742,223	755,641	13,418	101.8	562,009
		法 人 分	852,023	1,136,031	1,174,362	38,331	103.4	852,968
		小 計	1,408,690	1,878,253	1,930,003	51,750	102.8	1,414,977
	所 得 割		24,204,021	32,272,028	27,777,114	△ 4,494,914	86.1	24,501,685
	法 人 税 割		1,368,027	1,824,036	1,837,619	13,583	100.7	777,144
	利 子 割		74,358	99,144	42,288	△ 56,856	42.7	71,703
	配 当 割		123,709	164,945	194,965	30,020	118.2	142,854
	株 式 等 譲 渡 所 得 割		74,449	99,265	122,423	23,158	123.3	84,729
	計		27,253,254	36,337,671	31,904,412	△ 4,433,259	87.8	26,993,092
	事 業 税	個 人 分	829,982	1,106,643	1,108,620	1,977	100.2	835,618
法 人 分		15,838,411	21,117,881	20,483,354	△ 634,527	97.0	14,029,356	
計		16,668,393	22,224,524	21,591,974	△ 632,550	97.2	14,864,974	
地 方 消 費 税	譲 渡 割	13,266,017	17,688,023	—	—	—	16,374,207	
	貨 物 割	5,970,834	7,961,112	—	—	—	6,278,218	
	計	19,236,851	25,649,135	20,574,202	△ 5,074,933	80.2	22,652,425	
不 動 産 取 得 税			1,494,225	1,992,300	2,389,807	397,507	120.0	1,531,142
県 た ば こ 税			952,686	1,270,248	1,253,937	△ 16,311	98.7	965,365
ゴ ル フ 場 利 用 税			95,368	127,157	118,158	△ 8,999	92.9	91,226
自 動 車 税			10,414,079	13,885,439	13,219,898	△ 665,541	95.2	—
自 動 車 税 種 別 割			97,760	130,347	98,624	△ 31,723	75.7	10,493,366
自 動 車 税 環 境 性 能 割			113,084	150,779	174,966	24,187	116.0	272,963
鉱 区 税			5,522	7,363	7,643	280	103.8	5,464
自 動 車 取 得 税			149,476	199,301	265,375	66,074	133.2	—
軽 油 引 取 税			6,957,964	9,277,285	9,115,739	△ 161,546	98.3	7,034,908
特 別 法 人 事 業 譲 与 税			—	—	—	—	—	14,011,228
地 方 揮 発 油 譲 与 税			2,243,755	2,243,755	2,102,677	△ 141,078	93.7	2,180,476
石 油 ガ ス 譲 与 税			100,280	100,280	97,416	△ 2,864	97.1	89,038
自 動 車 重 量 譲 与 税			68,483	68,483	71,505	3,022	104.4	86,450
航 空 機 燃 料 譲 与 税			40,697	40,697	7,788	△ 32,909	19.1	8,388
森 林 環 境 譲 与 税			115,343	115,343	115,343	0	100.0	173,015
地 方 法 人 特 別 譲 与 税			13,199,252	13,199,252	17,150,844	3,951,592	129.9	—
交 通 安 全 対 策 特 別 交 付 金			541,672	541,672	460,780	△ 80,892	85.1	511,466
東日本大震災に係る特例加算額			6,962	9,283	0	△ 9,283	0.0	7,997
地 方 特 例 交 付 金			459,126	612,168	612,168	0	100.0	535,666
低 工 法 等 に よ る 控 除 額			△ 45,400	△ 60,533	0	60,533	0	△ 153,926

※決算額のうち、以下の額を計上した。

- ① 税については現年課税分
- ② 県民税均等割、県民税法人税割は超過課税を除いた額
- ③ 県民税配当割、県民税株式等譲渡割、利子割県民税、法人事業税、ゴルフ場利用税、自動車税環境性能割、自動車取得税は市町村交付金を除いた額
- ④ 地方消費税は、清算金収入額を加算し、清算金支出額及び市町村交付金を除いた額

(単位:千円、%)

令和2年度				令和3年度				
標準税 収入額 ⑦×10/7.5=⑧	決算額 ⑨	⑨-⑧	⑨/⑧	基準財政 収入額 ⑦	標準税 収入額 ⑦×10/7.5=⑧	決算額 ⑨	⑨-⑧	⑨/⑧
<b>135,456,686</b>	<b>120,938,034</b>	<b>△ 14,518,652</b>	<b>89.3</b>	<b>90,242,568</b>	<b>119,306,743</b>	<b>129,245,381</b>	<b>9,938,638</b>	<b>108.3</b>
749,345	760,570	11,225	101.5	561,864	749,152	760,876	11,724	101.6
1,137,291	1,173,670	36,379	103.2	853,298	1,137,731	1,184,739	47,008	104.1
1,886,636	1,934,240	47,604	102.5	1,415,162	1,886,883	1,945,615	58,732	103.1
32,668,913	28,224,486	△ 4,444,427	86.4	23,541,921	31,389,228	28,213,719	△ 3,175,509	89.9
1,036,192	1,152,472	116,280	111.2	311,422	415,229	702,125	286,896	169.1
95,604	51,212	△ 44,392	53.6	41,541	55,388	25,075	△ 30,313	45.3
190,472	172,458	△ 18,014	90.5	133,619	178,159	291,119	112,960	163.4
112,972	171,523	58,551	151.8	121,449	161,932	320,565	158,633	198.0
35,990,789	31,706,391	△ 4,284,398	88.1	25,565,114	34,086,819	31,498,218	△ 2,588,601	92.4
1,114,157	1,177,016	62,859	105.6	716,372	955,163	1,237,383	282,220	129.5
18,705,808	18,473,694	△ 232,114	98.8	9,954,367	13,272,489	22,092,178	8,819,689	166.5
19,819,965	19,650,710	△ 169,255	99.1	10,670,739	14,227,652	23,329,561	9,101,909	164.0
21,832,276	-	-	-	17,148,275	22,864,367	-	-	-
8,370,957	-	-	-	5,127,992	6,837,323	-	-	-
30,203,233	24,366,495	△ 5,836,738	80.7	22,276,267	29,701,689	26,988,728	△ 2,712,961	90.9
2,041,523	2,183,975	142,452	107.0	1,554,137	2,072,183	2,262,069	189,886	109.2
1,287,153	1,208,423	△ 78,730	93.9	968,974	1,291,965	1,295,048	3,083	100.2
121,635	100,096	△ 21,539	82.3	85,522	114,029	117,595	3,566	103.1
-	-	-	-	-	-	-	-	-
13,991,155	13,303,187	△ 687,968	95.1	10,439,061	13,918,748	13,302,026	△ 616,722	95.6
363,951	352,220	△ 11,731	96.8	265,592	354,123	333,196	△ 20,927	94.1
7,285	7,279	△ 6	99.9	5,409	7,212	7,191	△ 21	99.7
-	-	-	-	-	-	-	-	-
9,379,877	8,708,443	△ 671,434	92.8	6,763,655	9,018,207	8,959,771	△ 58,436	99.4
18,681,637	15,712,870	△ 2,968,767	84.1	8,400,814	11,201,085	17,406,318	6,205,233	155.4
2,180,476	2,051,142	△ 129,334	94.1	2,081,909	2,081,909	2,115,352	33,443	101.6
89,038	70,512	△ 18,526	79.2	62,967	62,967	70,510	7,543	112.0
86,450	87,412	962	101.1	85,926	85,926	89,070	3,144	103.7
8,388	41,558	33,170	495.4	152,518	152,518	142,215	△ 10,303	93.2
173,015	173,016	1	100.0	173,142	173,142	173,036	△ 106	99.9
-	-	-	-	-	-	-	-	-
511,466	500,084	△ 11,382	97.8	493,583	493,583	472,410	△ 21,173	95.7
10,663	0	△ 10,663	0.0	10,574	14,099	0	△ 14,099	0.0
714,221	714,221	△ 0	100.0	512,301	683,068	683,067	△ 1	100.0
△ 205,235	0	205,235	0	△ 325,636	△ 434,181	0	434,181	0

## 9 市町村交付金の状況

区 分	個人県民税徴収取扱費交付金		自動車取得税交付金	
	令和3年度実績	令和2年度実績	令和3年度実績	令和2年度実績
<b>県 計</b>	<b>1,584,804,842</b>	<b>1,579,607,792</b>	<b>326,919</b>	<b>92,366</b>
宮 崎 市	599,522,215	600,105,779	72,686	0
国 富 町	26,727,808	27,031,822	5,570	0
綾 町	9,747,343	9,993,849	1,917	0
日 南 市	72,969,970	73,813,655	0	92,366
串 間 市	24,088,992	24,074,174	18,593	0
都 城 市	239,897,440	236,761,729	58,426	0
三 股 町	37,463,659	37,434,431	8,168	0
小 林 市	63,330,817	62,669,090	17,605	0
え び の 市	25,111,453	25,012,887	9,577	0
高 原 町	12,206,079	12,252,950	3,756	0
西 都 市	43,733,076	42,592,114	9,297	0
高 鍋 町	30,319,395	30,443,344	6,349	0
新 富 町	26,340,449	26,262,335	6,033	0
西 米 良 村	1,503,795	1,542,846	1,030	0
木 城 町	6,537,486	6,659,720	2,260	0
川 南 町	22,343,566	22,377,652	5,516	0
都 農 町	14,348,505	13,884,849	4,795	0
日 向 市	88,429,922	87,797,222	13,405	0
門 川 町	26,003,010	25,936,256	0	0
諸 塚 村	1,921,784	2,006,061	7,323	0
椎 葉 村	3,102,000	3,156,000	5,042	0
美 郷 町	6,018,801	6,281,632	30,251	0
延 岡 市	177,854,134	176,066,645	29,056	0
高 千 穂 町	16,243,306	16,465,527	0	0
日 之 影 町	4,501,754	4,678,972	7,147	0
五 ヶ 瀬 町	4,538,083	4,306,251	3,117	0

環境性能割交付金		利子割交付金		区 分
令和3年度実績	令和2年度実績	令和3年度実績	令和2年度実績	
<b>299,537,068</b>	<b>282,580,656</b>	<b>62,234,000</b>	<b>59,455,000</b>	<b>県 計</b>
66,901,000	63,083,353	26,922,000	25,760,000	宮 崎 市
6,570,000	6,195,874	849,000	816,000	国 富 町
2,802,460	2,644,092	285,000	270,000	綾 町
14,319,138	13,535,000	2,682,000	2,598,000	日 南 市
6,581,000	6,236,864	781,000	755,000	串 間 市
53,617,000	50,505,669	9,033,000	8,569,000	都 城 市
7,276,000	6,872,641	1,329,000	1,243,000	三 股 町
16,058,000	15,128,808	2,213,000	2,121,000	小 林 市
8,934,000	8,427,108	802,000	778,000	え び の 市
4,428,000	4,183,564	382,000	366,000	高 原 町
9,792,000	9,248,826	1,382,000	1,330,000	西 都 市
5,138,000	4,826,344	1,116,000	1,075,000	高 鍋 町
4,782,000	4,500,456	889,000	861,000	新 富 町
1,503,246	1,414,514	56,000	54,000	西 米 良 村
2,665,000	2,517,136	199,000	190,000	木 城 町
6,508,000	6,139,893	788,000	749,000	川 南 町
4,471,000	4,217,552	451,000	425,000	都 農 町
13,460,000	12,696,644	3,376,000	3,204,000	日 向 市
3,466,953	3,281,874	822,000	773,000	門 川 町
6,279,000	5,927,966	72,000	68,000	諸 塚 村
5,965,000	5,601,077	109,000	103,000	椎 葉 村
7,370,000	6,959,612	193,000	186,000	美 郷 町
27,205,000	25,667,192	6,720,000	6,413,000	延 岡 市
4,905,302	4,790,356	529,000	506,000	高 千 穂 町
6,035,969	5,624,049	126,000	120,000	日 之 影 町
2,504,000	2,354,192	128,000	122,000	五 ヶ 瀬 町

区 分	ゴルフ場利用税交付金		地方消費税交付金	
	令和3年度実績	令和2年度実績	令和3年度実績	令和2年度実績
県 計	267,910,888	248,281,516	26,523,821,000	24,425,887,000
宮 崎 市	180,852,224	164,544,884	9,869,379,000	9,038,452,000
国 富 町	4,793,712	4,517,856	459,442,000	425,424,000
綾 町	0	0	166,634,000	153,886,000
日 南 市	9,095,184	7,633,920	1,266,891,000	1,172,633,000
串 間 市	6,741,504	5,524,064	426,618,000	398,310,000
都 城 市	25,624,144	25,408,096	4,057,977,000	3,737,437,000
三 股 町	0	0	565,223,000	513,895,000
小 林 市	5,469,520	4,852,624	1,097,456,000	1,015,341,000
え び の 市	0	0	455,481,000	424,967,000
高 原 町	2,471,868	2,785,356	204,836,000	189,584,000
西 都 市	0	0	704,705,000	652,842,000
高 鍋 町	0	0	496,777,000	459,238,000
新 富 町	10,629,472	9,657,312	406,731,000	375,360,000
西 米 良 村	0	0	29,284,000	27,363,000
木 城 町	0	0	126,135,000	116,999,000
川 南 町	0	0	372,654,000	344,506,000
都 農 町	0	0	229,454,000	211,187,000
日 向 市	5,995,696	7,187,824	1,502,769,000	1,385,697,000
門 川 町	0	0	415,043,000	382,386,000
諸 塚 村	0	0	40,449,000	38,135,000
椎 葉 村	0	0	64,252,000	60,063,000
美 郷 町	0	0	126,224,000	118,296,000
延 岡 市	16,237,564	16,169,580	2,966,481,000	2,743,635,000
高 千 穂 町	0	0	298,741,000	278,168,000
日 之 影 町	0	0	90,415,000	83,964,000
五 ヶ 瀬 町	0	0	83,770,000	78,119,000



配当割交付金		株式等譲渡所得割交付金		区 分
令和3年度実績	令和2年度実績	令和3年度実績	令和2年度実績	
<b>446,288,000</b>	<b>233,110,000</b>	<b>456,591,000</b>	<b>280,687,000</b>	<b>県 計</b>
193,176,000	100,805,000	197,699,000	121,223,000	宮 崎 市
6,072,000	3,203,000	6,203,000	3,854,000	国 富 町
2,065,000	1,066,000	2,117,000	1,284,000	綾 町
19,097,000	10,151,000	19,490,000	12,186,000	日 南 市
5,557,000	2,963,000	5,667,000	3,564,000	串 間 市
64,761,000	33,709,000	66,257,000	40,716,000	都 城 市
9,610,000	4,913,000	9,857,000	5,953,000	三 股 町
15,794,000	8,324,000	16,132,000	10,033,000	小 林 市
5,713,000	3,037,000	5,831,000	3,645,000	え び の 市
2,731,000	1,440,000	2,790,000	1,733,000	高 原 町
9,841,000	5,214,000	10,044,000	6,276,000	西 都 市
7,950,000	4,214,000	8,115,000	5,073,000	高 鍋 町
6,328,000	3,370,000	6,456,000	4,050,000	新 富 町
416,000	217,000	427,000	262,000	西 米 良 村
1,434,000	752,000	1,466,000	909,000	木 城 町
5,649,000	2,950,000	5,777,000	3,562,000	川 南 町
3,242,000	1,680,000	3,319,000	2,036,000	都 農 町
24,350,000	12,564,000	24,962,000	15,131,000	日 向 市
5,931,000	3,051,000	6,080,000	3,689,000	門 川 町
516,000	271,000	529,000	329,000	諸 塚 村
781,000	409,000	799,000	495,000	椎 葉 村
1,381,000	734,000	1,410,000	883,000	美 郷 町
48,273,000	25,123,000	49,419,000	30,239,000	延 岡 市
3,777,000	1,992,000	3,858,000	2,402,000	高 千 穂 町
911,000	476,000	932,000	578,000	日 之 影 町
932,000	482,000	955,000	582,000	五 ヶ 瀬 町

区 分	法人事業税交付金		合 計	
	令和3年度実績	令和2年度実績	令和3年度実績	令和2年度実績
県 計	1,767,966,000	874,671,000	31,409,479,717	27,984,372,330
宮 崎 市	771,725,000	402,091,000	11,906,249,125	10,516,065,016
国 富 町	22,410,000	8,081,000	533,073,090	479,123,552
綾 町	6,267,000	2,816,000	189,919,720	171,959,941
日 南 市	60,226,000	22,541,000	1,464,770,292	1,315,183,941
串 間 市	18,440,000	6,601,000	494,493,089	448,028,102
都 城 市	315,029,000	172,716,000	4,832,254,010	4,305,822,494
三 股 町	21,914,000	10,002,000	652,680,827	580,313,072
小 林 市	60,637,000	27,185,000	1,277,107,942	1,145,654,522
え び の 市	20,233,000	7,880,000	522,115,030	473,746,995
高 原 町	7,266,000	3,011,000	237,114,703	215,355,870
西 都 市	28,924,000	10,899,000	808,430,373	728,401,940
高 鍋 町	29,341,000	12,902,000	578,762,744	517,771,688
新 富 町	15,014,000	5,731,000	477,175,954	429,792,103
西 米 良 村	1,555,000	322,000	34,746,071	31,175,360
木 城 町	6,299,000	3,126,000	144,737,746	131,152,856
川 南 町	26,997,000	15,838,000	440,722,082	396,122,545
都 農 町	9,455,000	4,434,000	264,745,300	237,864,401
日 向 市	108,144,000	55,190,000	1,771,500,023	1,579,467,690
門 川 町	16,184,000	6,719,000	473,529,963	425,836,130
諸 塚 村	1,490,000	502,000	51,264,107	47,239,027
椎 葉 村	1,918,000	478,000	76,931,042	70,305,077
美 郷 町	3,615,000	766,000	146,242,052	134,106,244
延 岡 市	196,764,000	88,347,000	3,488,982,754	3,111,660,417
高 千 穂 町	12,545,000	4,479,000	340,598,608	308,802,883
日 之 影 町	3,540,000	1,341,000	106,468,870	96,782,021
五 ケ 瀬 町	2,034,000	673,000	94,864,200	86,638,443

## 県税調定収入額の状況





# 1 令和3年度県税調定収入額の状況

区 分 税 目		予算額	調 定 額 (A)			収 入 額 (B)		
			件数	金額	前年度比	件数	金額	前年度比
県 税	計	105,970,000,000	1,933,501	108,739,223,730	106.8	1,830,806	107,645,195,536	107.0
	現	105,484,380,000	1,871,910	107,600,044,388	106.8	1,806,268	107,122,751,281	107.0
	繰	485,620,000	61,591	1,139,179,342	109.1	24,538	522,444,255	110.0
普 通 税	計	105,667,043,000	1,929,770	108,428,560,875	106.8	1,827,075	107,334,532,681	107.0
	現	105,181,423,000	1,868,179	107,289,381,533	106.7	1,802,537	106,812,088,426	107.0
	繰	485,620,000	61,591	1,139,179,342	109.1	24,538	522,444,255	110.0
個 人 県 民 税	計	30,895,777,000	1,440,322	31,717,415,987	101.9	1,339,348	31,005,987,747	102.0
	現	30,663,336,000	1,380,471	31,028,147,791	102.1	1,315,481	30,737,934,437	102.2
	繰	232,441,000	59,851	689,268,196	93.4	23,867	268,053,310	86.4
均 等 割 ・ 所 得 割	計	29,374,515,000	1,433,605	30,202,852,567	99.8	1,332,631	29,491,424,327	99.8
	現	29,142,074,000	1,373,754	29,513,584,371	99.9	1,308,764	29,223,371,017	100.0
	繰	232,441,000	59,851	689,268,196	93.4	23,867	268,053,310	86.4
配 当 割	現	752,879,000	6,414	737,407,286	181.8	6,414	737,407,286	181.8
	株式等譲渡所得割	768,383,000	303	777,156,134	171.9	303	777,156,134	171.9
法 人 県 民 税	計	2,484,356,000	33,431	2,528,486,746	93.7	33,188	2,504,341,727	94.2
	現	2,468,148,000	33,191	2,490,915,600	93.0	33,098	2,487,857,813	93.6
	繰	16,208,000	240	37,571,146	183.8	90	16,483,914	634.7
利 子 割 県 民 税	現	92,437,000	2,355	87,308,933	78.9	2,355	87,308,933	78.9
個 人 事 業 税	計	1,234,617,000	12,942	1,260,446,475	104.9	12,830	1,242,020,917	105.2
	現	1,230,139,000	12,823	1,239,373,500	104.7	12,792	1,237,382,532	105.1
	繰	4,478,000	119	21,072,975	115.3	38	4,638,385	136.2
法 人 事 業 税	計	22,939,903,000	20,145	24,058,289,944	123.0	20,037	23,924,601,034	123.6
	現	22,877,059,000	19,978	23,868,655,500	122.5	19,951	23,860,144,092	123.3
	繰	62,844,000	167	189,634,444	235.8	86	64,456,942	913.0
地 方 消 費 税 (譲渡割)	現	20,682,063,000	12	21,057,535,309	106.6	12	21,057,535,309	106.6
	地 方 消 費 税 (貨物割)	433,564,000	12	499,581,647	145.8	12	499,581,647	145.8
不 動 産 取 得 税	計	2,258,975,000	20,691	2,318,281,345	103.4	20,313	2,287,650,162	104.5
	現	2,233,122,000	20,276	2,277,455,700	102.4	20,150	2,262,069,224	103.6
	繰	25,853,000	415	40,825,645	226.0	163	25,580,938	613.7
県 た ば こ 税	計	1,254,701,000	752	1,295,048,071	107.3	752	1,295,048,071	107.3
	現	1,254,701,000	752	1,295,048,071	107.3	752	1,295,048,071	107.3
	繰	0	0	0	-	0	0	-
ゴ ル フ 場 利 用 税	計	374,477,000	324	385,506,000	110.7	324	385,506,000	110.7
	現	374,477,000	324	385,506,000	110.7	324	385,506,000	110.7
	繰	0	0	0	-	0	0	-
軽 油 引 取 税	計	9,043,080,000	1,768	9,237,610,374	102.9	1,765	9,092,702,266	102.8
	現	8,910,148,000	1,766	9,104,678,182	103.0	1,763	8,959,770,074	102.9
	繰	132,932,000	2	132,932,192	98.7	2	132,932,192	98.7
自 動 車 税	計	13,965,870,000	396,933	13,975,827,144	99.9	396,058	13,945,057,968	100.0
	現	13,955,022,000	396,137	13,947,968,400	100.0	395,766	13,934,759,394	100.0
	繰	10,848,000	796	27,858,744	81.5	292	10,298,574	80.3
環 境 性 能 割	計	665,027,000	13,128	632,733,200	99.7	13,128	632,733,200	99.7
	現	665,027,000	13,128	632,733,200	99.7	13,128	632,733,200	99.7
	繰	0	0	0	-	0	0	-
種 別 割	計	13,300,843,000	383,805	13,343,093,944	100.0	382,930	13,312,324,768	100.0
	現	13,289,995,000	383,009	13,315,235,200	100.0	382,638	13,302,026,194	100.0
	繰	10,848,000	796	27,858,744	81.5	292	10,298,574	80.3
鉱 区 税	計	7,223,000	83	7,222,900	99.0	81	7,190,900	98.8
	現	7,207,000	82	7,206,900	98.8	81	7,190,900	98.8
	繰	16,000	1	16,000	皆増	0	0	-
目 的 税	計	302,957,000	3,731	310,662,855	115.6	3,731	310,662,855	115.6
	現	302,957,000	3,731	310,662,855	115.6	3,731	310,662,855	115.6
	繰	0	0	0	-	0	0	-
狩 猟 税	現	21,430,000	3,385	21,719,100	95.6	3,385	21,719,100	95.6
産 業 廃 棄 物 税	計	281,527,000	346	288,943,755	117.5	346	288,943,755	117.5
	現	281,527,000	346	288,943,755	117.5	346	288,943,755	117.5
	繰	0	0	0	-	0	0	-

(単位：円、%)											
不納欠損額 (C)		還付未済額 (D)		収入未済額 (A-B-C+D)		執行停止額		徴収率(B/A)			
								件数		金額	
件数	金額	件数	金額	件数	金額	件数	金額	3年度	2年度	3年度	2年度
<b>4,236</b>	<b>117,904,318</b>	<b>5</b>	<b>126,300</b>	<b>98,464</b>	<b>976,250,176</b>	<b>244</b>	<b>30,703,549</b>	<b>94.7</b>	<b>96.5</b>	<b>99.0</b>	<b>98.8</b>
<b>56</b>	<b>660,287</b>	<b>5</b>	<b>126,300</b>	<b>65,591</b>	<b>476,759,120</b>	<b>9</b>	<b>305,699</b>	<b>96.5</b>	<b>98.4</b>	<b>99.6</b>	<b>99.4</b>
<b>4,180</b>	<b>117,244,031</b>	<b>0</b>	<b>0</b>	<b>32,873</b>	<b>499,491,056</b>	<b>235</b>	<b>30,397,850</b>	<b>39.8</b>	<b>42.5</b>	<b>45.9</b>	<b>45.5</b>
4,236	117,904,318	5	126,300	98,464	976,250,176	244	30,703,549	94.7	96.5	99.0	98.8
56	660,287	5	126,300	65,591	476,759,120	9	305,699	96.5	98.4	99.6	99.4
4,180	117,244,031	0	0	32,873	499,491,056	235	30,397,850	39.8	42.5	45.9	45.5
3,961	39,584,683	0	0	97,013	671,843,557	0	0	93.0	95.3	97.8	97.7
54	635,787	0	0	64,936	289,577,567	0	0	95.3	97.9	99.1	99.0
3,907	38,948,896	0	0	32,077	382,265,990	0	0	39.9	42.8	38.9	42.0
3,961	39,584,683	0	0	97,013	671,843,557	0	0	93.0	95.3	97.6	97.6
54	635,787	0	0	64,936	289,577,567	0	0	95.3	97.9	99.0	99.0
3,907	38,948,896	0	0	32,077	382,265,990	0	0	39.9	42.8	38.9	42.0
0	0	0	0	0	0	0	0	100.0	100.0	100.0	100.0
0	0	0	0	0	0	0	0	100.0	100.0	100.0	100.0
61	12,288,937	0	0	182	11,856,082	28	3,285,356	99.3	98.9	99.0	98.5
2	24,500	0	0	91	3,033,287	1	19,799	99.7	99.4	99.9	99.2
59	12,264,437	0	0	91	8,822,795	27	3,265,557	37.5	32.1	43.9	12.7
0	0	0	0	0	0	0	0	100.0	100.0	100.0	100.0
20	4,407,242	0	0	92	14,018,316	5	369,900	99.1	99.0	98.5	98.2
0	0	0	0	31	1,990,968	0	0	99.8	99.5	99.8	99.5
20	4,407,242	0	0	61	12,027,348	5	369,900	31.9	40.6	22.0	18.6
29	55,907,802	0	0	79	77,781,108	14	18,486,064	99.5	99.1	99.4	99.0
0	0	0	0	27	8,511,408	0	0	99.9	99.5	100.0	99.3
29	55,907,802	0	0	52	69,269,700	14	18,486,064	51.5	31.7	34.0	8.8
0	0	0	0	0	0	0	0	100.0	100.0	100.0	100.0
0	0	0	0	0	0	0	0	100.0	100.0	100.0	100.0
6	544,909	1	1,800	373	30,088,074	7	1,607,100	98.2	97.7	98.7	97.6
0	0	1	1,800	127	15,388,276	0	0	99.4	99.2	99.3	98.2
6	544,909	0	0	246	14,699,798	7	1,607,100	39.3	22.0	62.7	23.1
0	0	0	0	0	0	0	0	100.0	100.0	100.0	100.0
0	0	0	0	0	0	0	0	100.0	100.0	100.0	100.0
0	0	0	0	0	0	0	0	-	-	-	-
0	0	0	0	0	0	0	0	100.0	100.0	100.0	100.0
0	0	0	0	0	0	0	0	100.0	100.0	100.0	100.0
0	0	0	0	0	0	0	0	-	-	-	-
0	0	0	0	3	144,908,108	0	0	99.8	99.9	98.4	98.5
0	0	0	0	3	144,908,108	0	0	99.8	99.9	98.4	98.5
0	0	0	0	0	0	0	0	100.0	100.0	100.0	100.0
159	5,170,745	4	124,500	720	25,722,931	190	6,955,129	99.8	99.8	99.8	99.8
0	0	4	124,500	375	13,333,506	8	285,900	99.9	99.9	99.9	99.9
159	5,170,745	0	0	345	12,389,425	182	6,669,229	36.7	35.6	37.0	37.5
0	0	0	0	0	0	0	0	100.0	100.0	100.0	100.0
0	0	0	0	0	0	0	0	100.0	100.0	100.0	100.0
0	0	0	0	0	0	0	0	-	-	-	-
159	5,170,745	4	124,500	720	25,722,931	190	6,955,129	99.8	99.8	99.8	99.8
0	0	4	124,500	375	13,333,506	8	285,900	99.9	99.9	99.9	99.9
159	5,170,745	0	0	345	12,389,425	182	6,669,229	36.7	35.6	37.0	37.5
0	0	0	0	2	32,000	0	0	97.6	98.8	99.6	99.8
0	0	0	0	1	16,000	0	0	98.8	98.8	99.8	99.8
0	0	0	0	1	16,000	0	0	-	-	-	-
0	0	0	0	0	0	0	0	100.0	100.0	100.0	100.0
0	0	0	0	0	0	0	0	100.0	100.0	100.0	100.0
0	0	0	0	0	0	0	0	-	-	-	-
0	0	0	0	0	0	0	0	100.0	100.0	100.0	100.0
0	0	0	0	0	0	0	0	100.0	100.0	100.0	100.0
0	0	0	0	0	0	0	0	-	-	-	-

## 2 令和3年度税目別収入構成割合図

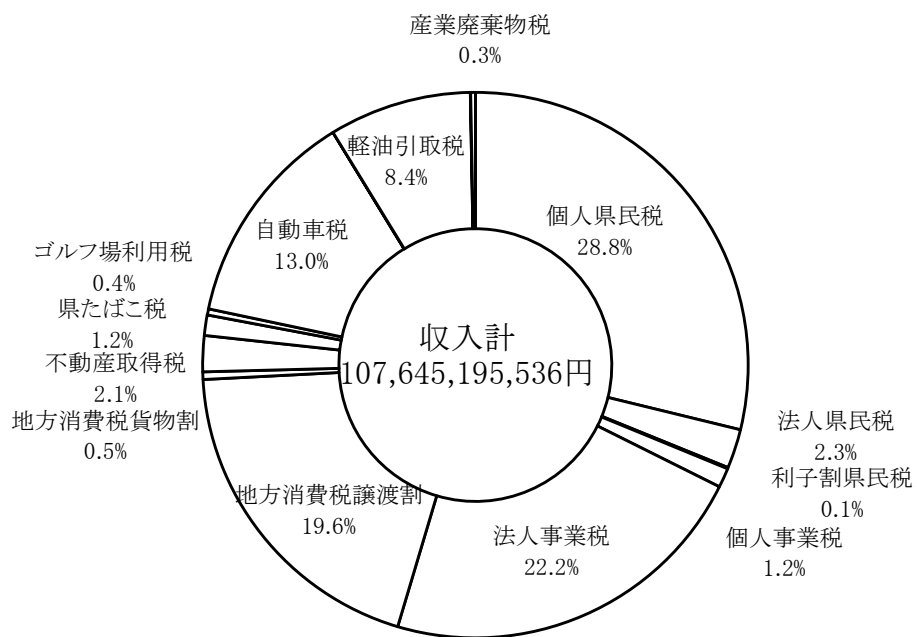

(注) 鉦区税、狩猟税及び旧法による税は、いずれも0.0%

## 3 令和3年度事務所別収入構成割合図

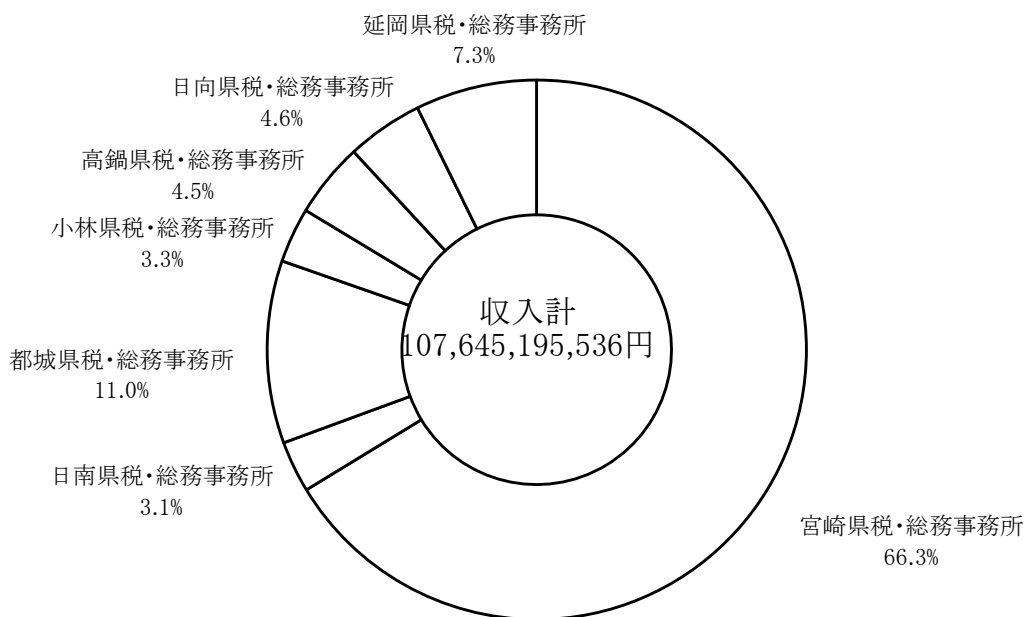



#### 4 平成28年度～令和3年度県税収入決算額構成比較図

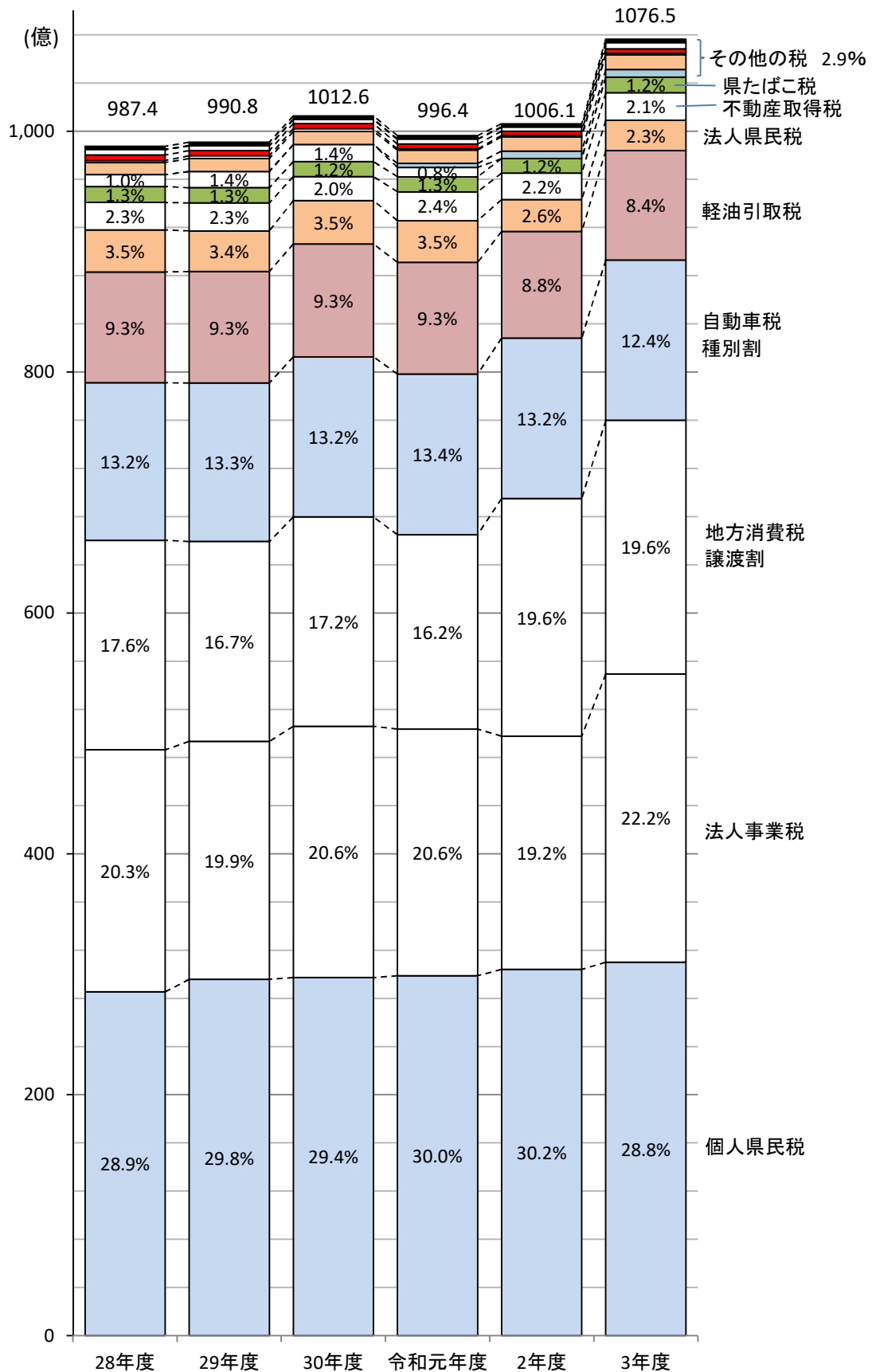

## 5 県税決算額累年比較

区 分	一 般 会 計 歳 入			県			
	予 算 額	決 算 額	前年	予 算 額	前年	調 定 額	前年
	A	B	度比	C	度比	D	度比
昭和51年度	199,658,307,000	199,187,067,983	110.5	26,596,768,000	122.2	27,209,062,620	121.2
昭和52年度	236,742,056,000	235,782,969,083	118.4	31,808,021,000	119.6	32,335,055,453	118.8
昭和53年度	277,678,266,000	277,140,427,911	117.5	35,612,142,000	112.0	36,248,786,910	112.1
昭和54年度	306,133,671,000	299,878,633,669	108.2	42,560,306,000	119.5	43,290,476,409	119.4
昭和55年度	325,273,317,411	323,244,797,029	107.8	46,346,894,000	108.9	47,297,867,126	109.3
昭和56年度	333,059,986,000	330,537,987,725	102.3	47,059,587,000	101.5	48,232,451,025	102.0
昭和57年度	364,896,808,135	357,100,139,078	108.0	47,660,452,000	101.3	48,939,504,446	101.5
昭和58年度	366,618,305,073	361,638,731,777	101.3	51,199,635,000	107.4	52,829,101,220	107.9
昭和59年度	350,798,537,125	350,281,529,646	96.9	54,855,477,000	107.1	56,699,873,711	107.3
昭和60年度	377,178,625,336	376,113,882,299	107.4	55,525,718,000	101.2	57,504,030,588	101.4
昭和61年度	386,140,373,474	384,714,923,687	102.3	58,274,224,000	104.9	60,416,029,631	105.1
昭和62年度	421,532,723,695	418,901,609,108	108.9	61,923,681,000	106.3	64,216,445,996	106.3
昭和63年度	430,762,475,708	428,516,207,285	102.3	68,847,551,000	111.2	71,270,711,702	111.0
平成元年度	468,846,991,411	462,245,777,797	107.9	73,243,085,000	106.4	75,498,475,438	105.9
平成2年度	503,927,652,932	493,119,093,711	106.7	78,964,918,000	107.8	81,441,567,987	107.9
平成3年度	535,127,292,050	528,503,863,644	107.2	84,039,232,000	106.4	86,578,109,151	106.3
平成4年度	564,795,314,889	554,465,780,927	104.9	80,172,187,000	95.4	82,829,204,147	95.7
平成5年度	696,410,107,002	630,045,142,836	113.6	81,451,302,000	101.6	84,084,406,383	101.5
平成6年度	682,468,312,213	657,345,398,088	104.3	85,223,572,000	104.6	87,821,791,348	104.4
平成7年度	687,982,069,729	645,845,427,132	98.3	90,351,507,000	106.0	92,941,670,750	105.8
平成8年度	704,904,278,195	661,992,649,162	102.5	92,398,349,000	102.3	95,089,024,226	102.3
平成9年度	701,867,755,857	670,288,839,400	101.3	91,406,572,000	98.9	94,170,837,028	99.0
平成10年度	763,425,652,389	715,204,805,131	106.7	94,045,011,000	102.9	96,810,349,774	102.8
平成11年度	758,642,482,682	713,207,374,493	99.7	91,710,000,000	97.5	94,544,830,138	97.7
平成12年度	744,543,976,000	708,535,129,261	99.3	95,273,000,000	103.9	98,148,070,544	103.8
平成13年度	739,121,408,320	690,972,605,285	97.5	92,436,000,000	97.0	95,487,989,580	97.3
平成14年度	710,645,062,000	677,288,401,403	98.0	82,892,000,000	89.7	85,795,742,113	89.8
平成15年度	678,145,526,147	646,074,947,521	95.4	80,300,000,000	96.9	83,107,009,655	96.9
平成16年度	676,532,435,200	629,595,516,960	97.4	81,838,000,000	101.9	84,549,565,942	101.7
平成17年度	689,274,504,000	625,176,702,808	99.3	85,357,000,000	104.3	88,025,053,535	104.1
平成18年度	628,301,846,000	600,415,275,857	96.0	88,420,000,000	103.6	91,047,609,485	103.4
平成19年度	580,494,257,513	556,426,160,035	92.7	100,185,000,000	113.3	103,042,418,397	113.2
平成20年度	601,880,183,000	578,386,079,814	103.9	100,723,000,000	100.5	103,716,723,711	100.7
平成21年度	660,554,541,000	613,451,540,600	106.1	87,084,000,000	86.5	90,225,892,006	87.0
平成22年度	809,383,868,000	771,423,817,411	125.8	82,140,000,000	94.3	85,104,432,777	94.3
平成23年度	634,326,184,500	605,627,296,762	78.5	81,720,000,000	99.5	84,677,827,079	99.5
平成24年度	635,560,459,200	574,454,831,260	94.9	82,320,000,000	100.7	85,182,818,273	100.6
平成25年度	652,330,959,313	613,509,277,415	106.8	82,790,000,000	100.6	85,285,141,306	100.1
平成26年度	611,791,391,839	585,635,889,047	95.5	84,190,000,000	101.7	87,603,039,881	102.7
平成27年度	729,357,633,265	706,060,849,407	120.6	94,560,000,000	112.3	97,331,444,569	111.1
平成28年度	628,017,657,371	578,912,481,385	82.0	97,730,000,000	103.4	100,257,146,360	103.0
平成29年度	629,516,454,754	586,708,545,170	101.3	98,310,000,000	100.6	100,543,767,717	100.3
平成30年度	631,411,767,155	580,407,336,183	98.9	100,700,000,000	102.4	102,498,582,421	101.9
令和元年度	644,734,922,783	580,915,389,574	100.1	98,114,307,000	97.4	100,766,663,045	98.3
令和2年度	805,032,856,515	703,899,649,486	121.2	98,650,000,000	100.5	101,823,160,627	101.0
令和3年度	829,900,180,646	729,826,737,249	103.7	105,970,000,000	107.4	108,739,223,730	106.8

(単位:円、%)

税					一般会計 との比較		県税収入歩合	
収入済額	前年 度比	還付未済額	不納欠損額	収入未済額 (D-E+F-G)	予算 C/A	収入 E/B	対予算 E/C	対調定 E/D
E		F	G	H				
26,698,909,077	121.5	342,959	8,702,671	501,793,831	13.3	13.4	100.4	98.1
31,813,559,932	119.2	1,030,641	17,749,741	504,776,421	13.4	13.5	100.0	98.4
35,630,473,922	112.0	856,076	15,502,801	603,666,263	12.8	12.9	100.1	98.3
42,595,240,507	119.5	205,120	12,651,191	682,789,831	13.9	14.2	100.1	98.4
46,396,361,951	108.9	1,111,110	22,698,274	879,918,011	14.2	14.4	100.1	98.1
47,169,253,324	101.7	1,634,679	25,093,351	1,039,739,029	14.1	14.3	100.2	97.8
47,725,274,254	101.2	264,974	12,253,152	1,202,242,014	13.1	13.4	100.1	97.5
51,316,618,004	107.5	325,066	20,507,497	1,492,300,785	14.0	14.2	100.2	97.1
54,935,327,233	107.1	574,630	56,841,988	1,708,279,120	15.6	15.7	100.1	96.9
55,596,935,132	101.2	429,670	67,066,669	1,840,458,457	14.7	14.8	100.1	96.7
58,363,458,163	105.0	723,670	75,221,151	1,978,073,987	15.1	15.2	100.2	96.6
62,061,139,031	106.3	623,810	81,722,234	2,074,208,541	14.7	14.8	100.2	96.6
69,008,666,722	111.2	1,524,671	76,771,474	2,186,798,177	16.0	16.1	100.2	96.8
73,264,060,680	106.2	383,350	77,125,779	2,157,672,329	15.6	15.8	100.0	97.0
79,051,017,547	107.9	576,700	99,564,007	2,291,563,133	15.7	16.0	100.1	97.1
84,160,995,631	106.5	232,500	77,497,317	2,339,848,703	15.7	15.9	100.1	97.2
80,290,858,082	95.4	257,771	79,823,377	2,458,780,459	14.2	14.5	100.1	96.9
81,540,767,002	101.6	199,288	92,029,893	2,451,808,776	11.7	12.9	100.1	97.0
85,307,892,816	104.6	108,200	119,352,149	2,394,654,583	12.5	13.0	100.1	97.1
90,461,599,841	106.0	99,400	145,297,868	2,334,872,441	13.1	14.0	100.1	97.3
92,476,926,740	102.2	487,400	186,983,574	2,425,601,312	13.1	14.0	100.1	97.3
91,481,257,793	98.9	479,800	200,340,508	2,489,718,527	13.0	13.6	100.1	97.1
94,097,042,087	102.9	429,117	153,424,069	2,560,312,735	12.3	13.2	100.1	97.2
91,786,936,178	97.5	1,272,100	233,265,080	2,525,900,980	12.1	12.9	100.1	97.1
95,329,155,203	103.9	240,479	202,351,145	2,616,804,675	12.8	13.5	100.1	97.1
92,494,631,726	97.0	382,600	230,288,749	2,763,451,705	12.5	13.4	100.1	96.9
82,954,644,400	89.7	338,400	374,506,931	2,466,929,182	11.7	12.2	100.1	96.7
80,343,187,721	96.9	679,600	230,028,836	2,534,472,698	11.8	12.4	100.1	96.7
81,868,026,289	101.9	1,386,519	270,722,413	2,412,203,759	12.1	13.0	100.0	96.8
85,444,298,740	104.4	4,060,245	393,122,410	2,191,692,630	12.4	13.7	100.1	97.1
88,572,768,900	103.7	3,755,662	283,922,498	2,194,673,749	14.1	14.8	100.2	97.3
100,345,695,726	113.3	3,526,033	239,360,812	2,460,887,892	17.3	18.0	100.2	97.4
100,903,516,190	100.6	601,560	205,623,145	2,608,185,936	16.7	17.4	100.2	97.3
87,262,756,182	86.5	266,000	195,061,106	2,768,340,718	13.2	14.2	100.2	96.7
82,281,569,178	94.3	606,365	153,156,457	2,670,313,507	10.1	10.7	100.2	96.7
82,002,623,826	99.7	90,001	199,115,799	2,476,177,455	12.9	13.5	100.3	96.8
82,491,015,479	100.6	276,462	248,074,544	2,444,004,712	13.0	14.4	100.2	96.8
82,923,422,588	100.5	284,500	239,765,707	2,122,237,511	12.7	13.5	100.2	97.2
85,531,367,940	103.1	130,600	197,865,491	1,873,937,050	13.8	14.6	101.6	97.6
95,592,143,627	111.8	215,511	191,442,914	1,548,073,539	13.0	13.5	101.1	98.2
98,737,247,870	103.3	21,000	160,017,805	1,359,901,685	15.6	17.1	101.0	98.5
99,080,519,347	100.3	21,000	180,300,349	1,282,969,021	15.6	16.9	100.8	98.5
101,256,578,010	102.2	351,809	98,184,332	1,144,171,888	15.9	17.4	100.6	98.8
99,638,651,312	98.4	70,200	86,872,575	1,041,209,358	15.2	17.2	101.6	98.9
100,610,222,709	101.0	8,800	55,579,349	1,157,367,369	12.3	14.3	102.0	98.8
<b>107,645,195,536</b>	<b>107.0</b>	<b>126,300</b>	<b>117,904,318</b>	<b>976,250,176</b>	<b>12.8</b>	<b>14.7</b>	<b>101.6</b>	<b>99.0</b>

## 6 税外収入調定収入状況

### (1) 科目別

区 分	予 算 額	前年度比	調 定 額	前年度比	収 入 額	前年度比	還付未済額	不納欠損額
総 額	44,000,000	82.7	77,510,444	97.5	52,797,851	94.5	0	15,312,024
延 滞 金	34,000,000	75.6	41,073,901	92.5	41,073,901	92.5	0	0
不 申 告 加 算 金	1,000,000	333.3	1,081,019	87.2	1,008,487	108.0	0	0
過 少 申 告 加 算 金	300,000	42.9	234,083	30.1	234,083	30.0	0	0
重 加 算 金	8,300,000	129.7	11,512,483	93.2	10,164,880	111.9	0	0
滞 納 処 分 費	100,000	100.0	28,972	169.4	28,972	169.4	0	0
過 年 度 収 入	300,000	42.9	23,579,986	113.9	287,528	43.6	0	15,312,024
不 申 告 加 算 金			7,832,552	101.7	56,607	38.8	0	7,079,891
過 少 申 告 加 算 金			833,766	-	0	-	0	0
重 加 算 金			14,913,668	122.7	230,921	45.3	0	8,232,133

### (2) 事務所別

区 分	延 滞 金			不 申 告 加 算 金			過 少 申 告 加	
	調 定 額	収 入 額	収 入 歩 合	調 定 額	収 入 額	収 入 歩 合	調 定 額	収 入 額
総 額	41,073,901	41,073,901	100.0	1,081,019	1,008,487	93.3	234,083	234,083
宮崎県税・総務事務所	17,639,124	17,639,124	100.0	593,927	548,119	92.3	188,970	188,970
日南県税・総務事務所	1,670,402	1,670,402	100.0	0	0	-	2,190	2,190
都城県税・総務事務所	7,238,027	7,238,027	100.0	41,900	28,903	69.0	3,803	3,803
小林県税・総務事務所	3,640,222	3,640,222	100.0	0	0	-	20,802	20,802
高鍋県税・総務事務所	2,448,104	2,448,104	100.0	17,631	11,935	67.7	8,200	8,200
日向県税・総務事務所	4,905,245	4,905,245	100.0	401,343	401,343	100.0	0	0
延岡県税・総務事務所	3,532,777	3,532,777	100.0	26,218	18,187	69.4	10,118	10,118

(単位:円、%)

収入未済額	収入歩合
9,400,569	68.1
0	100.0
72,532	93.3
0	100.0
1,347,603	88.3
0	100.0
7,980,434	1.2
696,054	0.7
833,766	-
6,450,614	1.5

(単位:円、%)

算金	重 加 算 金		滞 納 処 分 費				過 年 度 収 入			合 計		
収入歩合	調 定 額	収 入 額	収入歩合	調 定 額	収 入 額	収入歩合	調 定 額	収 入 額	収入歩合	調 定 額	収 入 額	収入歩合
100.0	11,512,483	10,164,880	88.3	28,972	28,972	100.0	23,579,986	287,528	1.2	77,510,444	52,797,851	68.1
100.0	2,591,690	2,571,575	99.2	23,172	23,172	100.0	20,840,894	137,958	0.7	41,877,777	21,108,918	50.4
100.0	41,542	41,542	100.0	0	0	-	986,630	115,067	11.7	2,700,764	1,829,201	67.7
100.0	6,247,052	5,102,592	81.7	5,500	5,500	100.0	848,512	18,857	2.2	14,384,794	12,397,682	86.2
100.0	285,410	102,382	35.9	0	0	-	56,362	0	0.0	4,002,796	3,763,406	94.0
100.0	342,981	342,981	100.0	0	0	-	0	0	-	2,816,916	2,811,220	99.8
-	1,947,354	1,947,354	100.0	0	0	-	0	0	-	7,253,942	7,253,942	100.0
100.0	56,454	56,454	100.0	300	300	100.0	847,588	15,646	1.8	4,473,455	3,633,482	81.2

## 7 令和3年度事務所別・税目別県税調定収入額の状況

### (1) 県税総額

(単位:円、%)

区分 事務所		調 定 額		収 入 額		不納欠損額 C	還付未済額 D	収入未済額 (A-B-C+D)	徴 収 率	
		A	前年度比	B	前年度比				3年度	2年度
県 計	計	108,739,223,730	106.8	107,645,195,536	107.0	117,904,318	126,300	976,250,176	99.0	98.8
	現	107,600,044,388	106.8	107,122,751,281	107.0	660,287	126,300	476,759,120	99.6	99.4
	繰	1,139,179,342	109.1	522,444,255	110.0	117,244,031	0	499,491,056	45.9	45.5
宮 崎	計	72,024,807,435	107.8	71,376,071,490	108.0	96,218,889	91,800	552,608,856	99.1	99.0
	現	71,373,666,475	107.8	71,053,399,875	107.9	168,467	91,800	320,189,933	99.6	99.4
	繰	651,140,960	111.8	322,671,615	114.4	96,050,422	0	232,418,923	49.6	48.4
日 南	計	3,347,420,600	102.5	3,312,466,343	102.9	1,852,044	0	33,102,213	99.0	98.6
	現	3,299,806,205	102.4	3,283,858,230	102.7	0	0	15,947,975	99.5	99.3
	繰	47,614,395	113.3	28,608,113	149.9	1,852,044	0	17,154,238	60.1	45.4
都 城	計	11,920,064,790	104.9	11,787,366,093	105.2	3,961,494	0	128,737,203	98.9	98.6
	現	11,774,325,889	104.9	11,716,996,923	105.1	44,270	0	57,284,696	99.5	99.3
	繰	145,738,901	102.2	70,369,170	107.8	3,917,224	0	71,452,507	48.3	45.8
小 林	計	3,617,593,017	105.8	3,561,763,845	106.1	4,630,375	0	51,198,797	98.5	98.2
	現	3,557,825,575	106.2	3,541,601,128	106.3	38,426	0	16,186,021	99.5	99.4
	繰	59,767,442	88.7	20,162,717	85.3	4,591,949	0	35,012,776	33.7	35.1
高 鍋	計	4,878,142,110	107.1	4,825,863,444	107.4	4,198,981	34,500	48,114,185	98.9	98.6
	現	4,820,233,390	107.3	4,802,894,401	107.4	18,911	34,500	17,354,578	99.6	99.5
	繰	57,908,720	94.9	22,969,043	109.1	4,180,070	0	30,759,607	39.7	34.5
日 向	計	5,002,883,287	106.5	4,941,798,770	106.8	2,908,531	0	58,175,986	98.8	98.5
	現	4,936,289,444	106.7	4,912,457,272	106.9	390,213	0	23,441,959	99.5	99.3
	繰	66,593,843	94.0	29,341,498	91.4	2,518,318	0	34,734,027	44.1	45.3
延 岡	計	7,948,312,491	103.1	7,839,865,551	103.3	4,134,004	0	104,312,936	98.6	98.4
	現	7,837,897,410	102.7	7,811,543,452	103.4	0	0	26,353,958	99.7	99.0
	繰	110,415,081	142.2	28,322,099	89.7	4,134,004	0	77,958,978	25.7	40.6

## (2) 個人県民税(均等割及び所得割)

(単位:円、%)

区分		調 定 額		収 入 額		不納欠損額	還付未済額	収入未済額	徴 収 率	
事務所		A	前年度比	B	前年度比	C	D	(A-B-C+D)	3年度	2年度
県 計	計	30,202,852,567	99.8	29,491,424,327	99.8	39,584,683	0	671,843,557	97.6	97.6
	現	29,513,584,371	99.9	29,223,371,017	100.0	635,787	0	289,577,567	99.0	99.0
	繰	689,268,196	93.4	268,053,310	86.4	38,948,896	0	382,265,990	38.9	42.0
宮 崎	計	13,598,242,644	99.3	13,247,785,033	99.2	20,320,139	0	330,137,472	97.4	97.6
	現	13,287,845,255	99.4	13,140,989,229	99.3	147,467	0	146,708,559	98.9	98.9
	繰	310,397,389	97.6	106,795,804	83.0	20,172,672	0	183,428,913	34.4	40.5
日 南	計	1,649,794,974	100.5	1,617,528,173	101.1	1,484,333	0	30,782,468	98.0	97.5
	現	1,606,891,711	100.3	1,592,255,865	100.6	0	0	14,635,846	99.1	98.7
	繰	42,903,263	111.8	25,272,308	144.4	1,484,333	0	16,146,622	58.9	45.6
都 城	計	5,097,646,527	101.4	4,977,071,225	101.5	3,382,937	0	117,192,365	97.6	97.5
	現	4,974,967,337	101.7	4,924,401,779	101.8	44,270	0	50,521,288	99.0	98.9
	繰	122,679,190	90.8	52,669,446	84.4	3,338,667	0	66,671,077	42.9	46.2
小 林	計	1,605,518,483	97.7	1,554,182,414	98.0	4,497,577	0	46,838,492	96.8	96.5
	現	1,550,464,100	98.0	1,535,150,842	98.1	38,426	0	15,274,832	99.0	98.9
	繰	55,054,383	89.0	19,031,572	87.8	4,459,151	0	31,563,660	34.6	35.0
高 鍋	計	2,350,586,331	100.7	2,301,990,186	101.1	4,148,754	0	44,447,391	97.9	97.6
	現	2,297,538,831	100.9	2,281,020,109	101.1	15,411	0	16,503,311	99.3	99.1
	繰	53,047,500	93.8	20,970,077	106.2	4,133,343	0	27,944,080	39.5	34.9
日 向	計	2,254,324,343	98.3	2,197,446,380	98.5	2,686,331	0	54,191,632	97.5	97.3
	現	2,195,172,410	98.6	2,174,249,368	98.8	390,213	0	20,532,829	99.0	98.9
	繰	59,151,933	85.8	23,197,012	74.5	2,296,118	0	33,658,803	39.2	45.1
延 岡	計	3,646,739,265	100.1	3,595,420,916	100.2	3,064,612	0	48,253,737	98.6	98.5
	現	3,600,704,727	100.4	3,575,303,825	100.4	0	0	25,400,902	99.3	99.3
	繰	46,034,538	78.0	20,117,091	69.3	3,064,612	0	22,852,835	43.7	49.1

## (2)-2市町村別

区 分	納税義務者数 (現年課税分)	調 定 額				収 入	
		現 年 分	滞 繰 分	計	前年度比	現 年 分	滞 繰 分
県 計	526,330	29,513,584,371	689,268,196	30,202,852,567	99.8	29,223,371,017	268,053,310
( 宮 崎 県 税 )	205,377	13,287,845,255	310,397,389	13,598,242,644	99.3	13,140,989,229	106,795,804
宮 崎 市	193,321	12,743,284,201	285,196,210	13,028,480,411	99.3	12,605,329,929	100,289,751
国 富 町	8,847	403,218,237	15,266,565	418,484,802	100.3	397,273,117	4,882,091
綾 町	3,209	141,342,817	9,934,614	151,277,431	99.7	138,386,183	1,623,962
( 日 南 県 税 )	34,919	1,606,891,711	42,903,263	1,649,794,974	100.5	1,592,255,865	25,272,308
日 南 市	27,336	1,242,392,165	19,354,450	1,261,746,615	100.0	1,233,272,647	10,527,511
串 間 市	7,583	364,499,546	23,548,813	388,048,359	102.3	358,983,218	14,744,797
( 都 城 県 税 )	90,764	4,974,967,337	122,679,190	5,097,646,527	101.4	4,924,401,779	52,669,446
都 城 市	78,591	4,325,799,931	97,905,243	4,423,705,174	101.4	4,284,644,001	42,130,879
三 股 町	12,173	649,167,406	24,773,947	673,941,353	101.1	639,757,778	10,538,567
( 小 林 県 税 )	36,878	1,550,464,100	55,054,383	1,605,518,483	97.7	1,535,150,842	19,031,572
小 林 市	23,177	1,002,293,100	32,646,138	1,034,939,238	97.3	991,906,809	12,317,561
え び の 市	9,136	373,870,400	14,141,100	388,011,500	99.0	370,059,503	4,513,955
高 原 町	4,565	174,300,600	8,267,145	182,567,745	97.2	173,184,530	2,200,056
( 高 鍋 県 税 )	48,119	2,297,538,831	53,047,500	2,350,586,331	100.7	2,281,020,109	20,970,077
西 都 市	13,827	650,996,831	7,322,326	658,319,157	101.7	646,315,167	4,327,759
高 鍋 町	9,971	523,566,900	13,672,726	537,239,626	100.9	521,157,936	5,751,347
新 富 町	8,452	413,445,760	12,942,876	426,388,636	100.2	408,906,383	4,071,710
西 米 良 村	506	27,979,800	0	27,979,800	102.3	27,979,800	0
木 城 町	2,448	90,348,340	741,799	91,090,139	97.9	89,908,139	455,462
川 南 町	8,305	373,073,620	8,697,541	381,771,161	100.0	370,841,088	2,430,195
都 農 町	4,610	218,127,580	9,670,232	227,797,812	101.0	215,911,596	3,933,604
( 日 向 県 税 )	45,049	2,195,172,410	59,151,933	2,254,324,343	98.3	2,174,249,368	23,197,012
日 向 市	31,749	1,619,040,570	43,157,711	1,662,198,281	97.3	1,603,952,598	17,249,176
門 川 町	9,611	404,475,047	12,647,120	417,122,167	102.1	399,018,860	4,920,055
諸 塚 村	643	33,493,374	0	33,493,374	102.2	33,493,374	0
椎 葉 村	1,041	51,755,234	1,031,978	52,787,212	100.3	51,660,778	337,954
美 郷 町	2,005	86,408,185	2,315,124	88,723,309	96.2	86,123,758	689,827
( 延 岡 県 税 )	65,224	3,600,704,727	46,034,538	3,646,739,265	100.1	3,575,303,825	20,117,091
延 岡 市	56,999	3,232,932,957	41,642,506	3,274,575,463	100.1	3,208,487,013	18,436,924
高 千 穂 町	5,067	245,477,680	3,087,667	248,565,347	99.0	244,860,473	1,095,377
日 之 影 町	1,706	61,049,590	432,049	61,481,639	101.6	60,820,744	216,052
五 ケ 瀬 町	1,452	61,244,500	872,316	62,116,816	99.3	61,135,595	368,738



(単位:人、円、%)

額		不 納 欠 損 額			収 入 未 済 額			徴 収 率		
計	前年度比	現年分	滞繰分	計	現年分	滞繰分	計	現年分	滞繰分	計
29,491,424,327	99.8	635,787	38,948,896	39,584,683	289,577,567	382,265,990	671,843,557	99.0	38.9	97.6
13,247,785,033	99.2	147,467	20,172,672	20,320,139	146,708,559	183,428,913	330,137,472	98.9	34.4	97.4
12,705,619,680	99.1	102,353	19,223,478	19,325,831	137,851,919	165,682,981	303,534,900	98.9	35.2	97.5
402,155,208	100.2	45,114	648,794	693,908	5,900,006	9,735,680	15,635,686	98.5	32.0	96.1
140,010,145	99.7	0	300,400	300,400	2,956,634	8,010,252	10,966,886	97.9	16.3	92.6
1,617,528,173	101.1	0	1,484,333	1,484,333	14,635,846	16,146,622	30,782,468	99.1	58.9	98.0
1,243,800,158	99.9	0	481,216	481,216	9,119,518	8,345,723	17,465,241	99.3	54.4	98.6
373,728,015	105.5	0	1,003,117	1,003,117	5,516,328	7,800,899	13,317,227	98.5	62.6	96.3
4,977,071,225	101.5	44,270	3,338,667	3,382,937	50,521,288	66,671,077	117,192,365	99.0	42.9	97.6
4,326,774,880	101.5	1,793	2,786,477	2,788,270	41,154,137	52,987,887	94,142,024	99.0	43.0	97.8
650,296,345	101.4	42,477	552,190	594,667	9,367,151	13,683,190	23,050,341	98.6	42.5	96.5
1,554,182,414	98.0	38,426	4,459,151	4,497,577	15,274,832	31,563,660	46,838,492	99.0	34.6	96.8
1,004,224,370	97.5	0	3,239,967	3,239,967	10,386,291	17,088,610	27,474,901	99.0	37.7	97.0
374,573,458	99.2	38,426	529,888	568,314	3,772,471	9,097,257	12,869,728	99.0	31.9	96.5
175,384,586	98.2	0	689,296	689,296	1,116,070	5,377,793	6,493,863	99.4	26.6	96.1
2,301,990,186	101.1	15,411	4,133,343	4,148,754	16,503,311	27,944,080	44,447,391	99.3	39.5	97.9
650,642,926	101.7	12,783	656,065	668,848	4,668,881	2,338,502	7,007,383	99.3	59.1	98.8
526,909,283	101.8	0	804,535	804,535	2,408,964	7,116,844	9,525,808	99.5	42.1	98.1
412,978,093	100.4	2,628	1,740,298	1,742,926	4,536,749	7,130,868	11,667,617	98.9	31.5	96.9
27,979,800	102.3	0	0	0	0	0	0	100.0	-	100.0
90,363,601	97.9	0	0	0	440,201	286,337	726,538	99.5	61.4	99.2
373,271,283	100.2	0	666,167	666,167	2,232,532	5,601,179	7,833,711	99.4	27.9	97.8
219,845,200	102.1	0	266,278	266,278	2,215,984	5,470,350	7,686,334	99.0	40.7	96.5
2,197,446,380	98.5	390,213	2,296,118	2,686,331	20,532,829	33,658,803	54,191,632	99.0	39.2	97.5
1,621,201,774	97.5	390,213	1,991,106	2,381,319	14,697,759	23,917,429	38,615,188	99.1	40.0	97.5
403,938,915	102.2	0	305,012	305,012	5,456,187	7,422,053	12,878,240	98.7	38.9	96.8
33,493,374	102.2	0	0	0	0	0	0	100.0	-	100.0
51,998,732	100.8	0	0	0	94,456	694,024	788,480	99.8	32.7	98.5
86,813,585	96.6	0	0	0	284,427	1,625,297	1,909,724	99.7	29.8	97.8
3,595,420,916	100.2	0	3,064,612	3,064,612	25,400,902	22,852,835	48,253,737	99.3	43.7	98.6
3,226,923,937	100.2	0	2,783,650	2,783,650	24,445,944	20,421,932	44,867,876	99.2	44.3	98.5
245,955,850	99.5	0	201,484	201,484	617,207	1,790,806	2,408,013	99.7	35.5	99.0
61,036,796	101.7	0	59,418	59,418	228,846	156,579	385,425	99.6	50.0	99.3
61,504,333	99.8	0	20,060	20,060	108,905	483,518	592,423	99.8	42.3	99.0

## (3) 個人県民税(配当割)

(単位:円、%)

区分		調 定 額		収 入 額		不納欠損額	還付未済額	収入未済額	徴 収 率	
事務所		A	前年度比	B	前年度比	C	D	(A-B-C+D)	3年度	2年度
県 計	計	737,407,286	181.8	737,407,286	181.8	0	0	0	100.0	100.0
	現	737,407,286	181.8	737,407,286	181.8	0	0	0	100.0	100.0
	繰	0	-	0	-	0	0	0	-	-
宮 崎	計	737,407,286	181.8	737,407,286	181.8	0	0	0	100.0	100.0
	現	737,407,286	181.8	737,407,286	181.8	0	0	0	100.0	100.0
	繰	0	-	0	-	0	0	0	-	-

## (4) 個人県民税(株式等譲渡所得割)

(単位:円、%)

区分		調 定 額		収 入 額		不納欠損額	還付未済額	収入未済額	徴 収 率	
事務所		A	前年度比	B	前年度比	C	D	(A-B-C+D)	3年度	2年度
県 計	計	777,156,134	171.9	777,156,134	171.9	0	0	0	100.0	100.0
	現	777,156,134	171.9	777,156,134	171.9	0	0	0	100.0	100.0
	繰	0	-	0	-	0	0	0	-	-
宮 崎	計	777,156,134	171.9	777,156,134	171.9	0	0	0	100.0	100.0
	現	777,156,134	171.9	777,156,134	171.9	0	0	0	100.0	100.0
	繰	0	-	0	-	0	0	0	-	-

## (5) 法人県民税

(単位:円、%)

区分		調 定 額		収 入 額		不納欠損額	還付未済額	収入未済額	徴 収 率	
事務所		A	前年度比	B	前年度比	C	D	(A-B-C+D)	3年度	2年度
県 計	計	2,528,486,746	93.7	2,504,341,727	94.2	12,288,937	0	11,856,082	99.0	98.5
	現	2,490,915,600	93.0	2,487,857,813	93.6	24,500	0	3,033,287	99.9	99.2
	繰	37,571,146	183.8	16,483,914	634.7	12,264,437	0	8,822,795	43.9	12.7
宮 崎	計	1,515,966,547	94.0	1,497,333,485	94.6	12,116,111	0	6,516,951	98.8	98.1
	現	1,486,997,300	93.2	1,484,948,081	94.0	21,000	0	2,028,219	99.9	99.1
	繰	28,969,247	170.6	12,385,404	750.6	12,095,111	0	4,488,732	42.8	9.7
日 南	計	81,418,400	84.1	81,365,900	84.3	0	0	52,500	99.9	99.6
	現	81,113,900	84.0	81,061,400	84.1	0	0	52,500	99.9	99.8
	繰	304,500	140.2	304,500	556.7	0	0	0	100.0	25.2
都 城	計	361,723,900	87.4	361,188,200	87.9	0	0	535,700	99.9	99.3
	現	359,196,500	86.8	358,741,900	87.3	0	0	454,600	99.9	99.3
	繰	2,527,400	1265.6	2,446,300	2029.5	0	0	81,100	96.8	60.4
小 林	計	95,218,100	105.6	94,875,537	105.7	0	0	342,563	99.6	99.6
	現	94,831,600	105.8	94,737,100	105.9	0	0	94,500	99.9	99.8
	繰	386,500	68.6	138,437	41.4	0	0	248,063	35.8	59.4
高 鍋	計	134,543,100	113.0	134,331,361	113.1	4,827	0	206,912	99.8	99.8
	現	134,309,000	113.0	134,204,388	113.1	3,500	0	101,112	99.9	99.8
	繰	234,100	185.8	126,973	201.5	1,327	0	105,800	54.2	50.0
日 向	計	140,860,900	109.4	140,607,200	109.5	84,000	0	169,700	99.8	99.7
	現	140,535,900	109.3	140,462,300	109.4	0	0	73,600	99.9	99.8
	繰	325,000	142.2	144,900	690.0	84,000	0	96,100	44.6	9.2
延 岡	計	198,755,799	83.3	194,640,044	83.4	83,999	0	4,031,756	97.9	97.9
	現	193,931,400	82.0	193,702,644	83.1	0	0	228,756	99.9	98.6
	繰	4,824,399	227.5	937,400	265.4	83,999	0	3,803,000	19.4	16.7

## (6) 利子割県民税

(単位:円、%)

区分		調 定 額		収 入 額		不納欠損額	還付未済額	収入未済額	徴 収 率	
事務所		A	前年度比	B	前年度比	C	D	(A-B-C+D)	3年度	2年度
県 計	計	87,308,933	78.9	87,308,933	78.9	0	0	0	100.0	100.0
	現	87,308,933	78.9	87,308,933	78.9	0	0	0	100.0	100.0
	繰	0	-	0	-	0	0	0	-	-
宮 崎	計	67,585,416	74.8	67,585,416	74.8	0	0	0	100.0	100.0
	現	67,585,416	74.8	67,585,416	74.8	0	0	0	100.0	100.0
	繰	0	-	0	-	0	0	0	-	-
日 南	計	1,641,488	88.9	1,641,488	88.9	0	0	0	100.0	100.0
	現	1,641,488	88.9	1,641,488	88.9	0	0	0	100.0	100.0
	繰	0	-	0	-	0	0	0	-	-
都 城	計	5,087,302	114.0	5,087,302	114.0	0	0	0	100.0	100.0
	現	5,087,302	114.0	5,087,302	114.0	0	0	0	100.0	100.0
	繰	0	-	0	-	0	0	0	-	-
小 林	計	1,541,232	76.1	1,541,232	76.1	0	0	0	100.0	100.0
	現	1,541,232	76.1	1,541,232	76.1	0	0	0	100.0	100.0
	繰	0	-	0	-	0	0	0	-	-
高 鍋	計	5,173,471	100.7	5,173,471	100.7	0	0	0	100.0	100.0
	現	5,173,471	100.7	5,173,471	100.7	0	0	0	100.0	100.0
	繰	0	-	0	-	0	0	0	-	-
日 向	計	1,766,619	88.9	1,766,619	88.9	0	0	0	100.0	100.0
	現	1,766,619	88.9	1,766,619	88.9	0	0	0	100.0	100.0
	繰	0	-	0	-	0	0	0	-	-
延 岡	計	4,513,405	92.3	4,513,405	92.3	0	0	0	100.0	100.0
	現	4,513,405	92.3	4,513,405	92.3	0	0	0	100.0	100.0
	繰	0	-	0	-	0	0	0	-	-

## (7) 個人事業税

(単位:円、%)

区分		調 定 額		収 入 額		不納欠損額	還付未済額	収入未済額	徴 収 率	
事務所		A	前年度比	B	前年度比	C	D	(A-B-C+D)	3年度	2年度
県 計	計	1,260,446,475	104.9	1,242,020,917	105.2	4,407,242	0	14,018,316	98.5	98.2
	現	1,239,373,500	104.7	1,237,382,532	105.1	0	0	1,990,968	99.8	99.5
	繰	21,072,975	115.3	4,638,385	136.2	4,407,242	0	12,027,348	22.0	18.6
宮 崎	計	572,596,635	102.4	562,703,625	102.6	4,407,242	0	5,485,768	98.3	98.0
	現	561,942,000	102.2	560,273,832	102.6	0	0	1,668,168	99.7	99.3
	繰	10,654,635	113.9	2,429,793	111.4	4,407,242	0	3,817,600	22.8	23.3
日 南	計	52,593,600	108.7	52,593,600	108.7	0	0	0	100.0	100.0
	現	52,593,600	109.1	52,593,600	109.1	0	0	0	100.0	100.0
	繰	0	皆減	0	皆減	0	0	0	-	100.0
都 城	計	205,562,040	108.4	202,638,192	108.9	0	0	2,923,848	98.6	98.1
	現	202,082,900	108.3	201,840,700	108.9	0	0	242,200	99.9	99.4
	繰	3,479,140	110.7	797,492	95.0	0	0	2,681,648	22.9	26.7
小 林	計	72,191,400	101.1	72,147,600	101.2	0	0	43,800	99.9	99.8
	現	72,064,700	101.0	72,064,700	101.2	0	0	0	100.0	99.8
	繰	126,700	292.6	82,900	233.5	0	0	43,800	65.4	82.0
高 鍋	計	86,616,600	112.9	86,536,000	112.8	0	0	80,600	99.9	100.0
	現	86,616,600	112.9	86,536,000	112.8	0	0	80,600	99.9	100.0
	繰	0	皆減	0	皆減	0	0	0	-	100.0
日 向	計	88,335,000	101.4	88,335,000	101.4	0	0	0	100.0	100.0
	現	88,335,000	101.4	88,335,000	101.4	0	0	0	100.0	100.0
	繰	0	-	0	-	0	0	0	-	-
延 岡	計	182,551,200	107.8	177,066,900	108.9	0	0	5,484,300	97.0	96.0
	現	175,738,700	107.3	175,738,700	108.2	0	0	0	100.0	99.1
	繰	6,812,500	122.8	1,328,200	826.0	0	0	5,484,300	19.5	2.9

## (8) 法人事業税

(単位:円、%)

区分		調 定 額		収 入 額		不納欠損額	還付未済額	収入未済額	徴 収 率	
事務所		A	前年度比	B	前年度比	C	D	(A-B-C+D)	3年度	2年度
県 計	計	24,058,289,944	123.0	23,924,601,034	123.6	55,907,802	0	77,781,108	99.4	99.0
	現	23,868,655,500	122.5	23,860,144,092	123.3	0	0	8,511,408	100.0	99.3
	繰	189,634,444	235.8	64,456,942	913.0	55,907,802	0	69,269,700	34.0	8.8
宮 崎	計	14,783,915,327	123.4	14,700,561,939	124.2	55,907,802	0	27,445,586	99.4	98.8
	現	14,654,637,800	123.1	14,649,727,935	123.8	0	0	4,909,865	100.0	99.4
	繰	129,277,527	177.6	50,834,004	933.3	55,907,802	0	22,535,721	39.3	7.5
日 南	計	690,022,200	110.5	690,022,200	110.6	0	0	0	100.0	100.0
	現	689,738,400	110.5	689,738,400	110.5	0	0	0	100.0	100.0
	繰	283,800	3547.5	283,800	-	0	0	0	100.0	0.0
都 城	計	3,444,508,746	117.1	3,440,936,603	117.5	0	0	3,572,143	99.9	99.6
	現	3,436,936,400	116.9	3,433,508,712	117.2	0	0	3,427,688	99.9	99.6
	繰	7,572,346	6090.4	7,427,891	5974.2	0	0	144,455	98.1	100.0
小 林	計	780,270,148	144.4	779,007,806	144.6	0	0	1,262,342	99.8	99.7
	現	778,655,500	144.6	778,655,500	144.8	0	0	0	100.0	99.9
	繰	1,614,648	79.9	352,306	39.0	0	0	1,262,342	21.8	44.6
高 鍋	計	1,025,207,327	135.1	1,025,099,572	135.2	0	0	107,755	100.0	99.9
	現	1,024,377,400	135.1	1,024,275,745	135.2	0	0	101,655	100.0	99.9
	繰	829,927	271.7	823,827	269.7	0	0	6,100	99.3	100.0
日 向	計	1,314,639,825	138.5	1,313,941,625	138.6	0	0	698,200	99.9	99.9
	現	1,313,855,100	138.5	1,313,851,300	138.6	0	0	3,800	100.0	99.9
	繰	784,725	1964.5	90,325	226.1	0	0	694,400	11.5	100.0
延 岡	計	2,019,726,371	114.2	1,975,031,289	114.9	0	0	44,695,082	97.8	97.1
	現	1,970,454,900	111.7	1,970,386,500	114.7	0	0	68,400	100.0	97.4
	繰	49,271,471	961.8	4,644,789	1925.7	0	0	44,626,682	9.4	4.7

## (9) 地方消費税(譲渡割)

(単位:円、%)

区分		調 定 額		収 入 額		不納欠損額	還付未済額	収入未済額	徴 収 率	
事務所		A	前年度比	B	前年度比	C	D	(A-B-C+D)	3年度	2年度
県 計	計	21,057,535,309	106.6	21,057,535,309	106.6	0	0	0	100.0	100.0
	現	21,057,535,309	106.6	21,057,535,309	106.6	0	0	0	100.0	100.0
	繰	0	-	0	-	0	0	0	-	-
宮 崎	計	21,057,535,309	106.6	21,057,535,309	106.6	0	0	0	100.0	100.0
	現	21,057,535,309	106.6	21,057,535,309	106.6	0	0	0	100.0	100.0
	繰	0	-	0	-	0	0	0	-	-

## (10) 地方消費税(貨物割)

(単位:円、%)

区分		調 定 額		収 入 額		不納欠損額	還付未済額	収入未済額	徴 収 率	
事務所		A	前年度比	B	前年度比	C	D	(A-B-C+D)	3年度	2年度
県 計	計	499,581,647	145.8	499,581,647	145.8	0	0	0	100.0	100.0
	現	499,581,647	145.8	499,581,647	145.8	0	0	0	100.0	100.0
	繰	0	-	0	-	0	0	0	-	-
宮 崎	計	499,581,647	145.8	499,581,647	145.8	0	0	0	100.0	100.0
	現	499,581,647	145.8	499,581,647	145.8	0	0	0	100.0	100.0
	繰	0	-	0	-	0	0	0	-	-

## (11) 不動産取得税

(単位:円、%)

区分 事務所		調 定 額		収 入 額		不納欠損額 C	還付未済額 D	収入未済額 (A-B-C+D)	徴 収 率	
		A	前年度比	B	前年度比				3年度	2年度
県 計	計	2,318,281,345	103.4	2,287,650,162	104.5	544,909	1,800	30,088,074	98.7	97.6
	現	2,277,455,700	102.4	2,262,069,224	103.6	0	1,800	15,388,276	99.3	98.2
	繰	40,825,645	226.0	25,580,938	613.7	544,909	0	14,699,798	62.7	23.1
宮 崎	計	1,183,283,991	110.9	1,161,028,404	112.1	373,509	1,800	21,883,878	98.1	97.1
	現	1,162,109,600	110.0	1,150,442,400	111.2	0	1,800	11,669,000	99.0	97.9
	繰	21,174,391	214.3	10,586,004	609.5	373,509	0	10,214,878	50.0	17.6
日 南	計	106,997,200	127.1	106,313,400	130.3	0	0	683,800	99.4	97.0
	現	104,474,400	125.4	103,892,800	128.1	0	0	581,600	99.4	97.3
	繰	2,522,800	304.7	2,420,600	485.5	0	0	102,200	95.9	60.2
都 城	計	327,618,800	95.7	326,500,700	97.5	0	0	1,118,100	99.7	97.8
	現	321,264,300	94.1	320,794,300	95.9	0	0	470,000	99.9	97.9
	繰	6,354,500	651.4	5,706,400	2073.5	0	0	648,100	89.8	28.2
小 林	計	104,159,200	75.3	102,408,600	75.2	0	0	1,750,600	98.3	98.5
	現	102,215,400	75.0	102,040,400	75.2	0	0	175,000	99.8	99.7
	繰	1,943,800	92.3	368,200	72.4	0	0	1,575,600	18.9	24.1
高 鍋	計	159,668,220	107.5	157,385,100	107.6	0	0	2,283,120	98.6	98.4
	現	157,579,400	107.6	157,183,300	107.7	0	0	396,100	99.7	99.7
	繰	2,088,820	100.2	201,800	85.5	0	0	1,887,020	9.7	11.3
日 向	計	161,109,800	83.7	159,034,024	85.2	0	0	2,075,776	98.7	97.0
	現	155,423,300	81.1	153,379,224	82.5	0	0	2,044,076	98.7	97.0
	繰	5,686,500	722.6	5,654,800	785.7	0	0	31,700	99.4	91.4
延 岡	計	275,444,134	102.5	274,979,934	103.1	171,400	0	292,800	99.8	99.3
	現	274,389,300	102.7	274,336,800	102.9	0	0	52,500	100.0	99.7
	繰	1,054,834	74.9	643,134	332.8	171,400	0	240,300	61.0	13.7

## (12) 県たばこ税

(単位:円、%)

区分 事務所		調 定 額		収 入 額		不納欠損額 C	還付未済額 D	収入未済額 (A-B-C+D)	徴 収 率	
		A	前年度比	B	前年度比				3年度	2年度
県 計	計	1,295,048,071	107.3	1,295,048,071	107.3	0	0	0	100.0	100.0
	現	1,295,048,071	107.3	1,295,048,071	107.3	0	0	0	100.0	100.0
	繰	0	-	0	-	0	0	0	-	-
宮 崎	計	1,295,048,071	107.3	1,295,048,071	107.3	0	0	0	100.0	100.0
	現	1,295,048,071	107.3	1,295,048,071	107.3	0	0	0	100.0	100.0
	繰	0	-	0	-	0	0	0	-	-

## (13) ゴルフ場利用税

(単位:円、%)

区分 事務所		調 定 額		収 入 額		不納欠損額 C	還付未済額 D	収入未済額 (A-B-C+D)	徴 収 率	
		A	前年度比	B	前年度比				3年度	2年度
県 計	計	385,506,000	110.7	385,506,000	110.7	0	0	0	100.0	100.0
	現	385,506,000	110.7	385,506,000	110.7	0	0	0	100.0	100.0
	繰	0	-	0	-	0	0	0	-	-
宮 崎	計	267,696,080	113.5	267,696,080	113.5	0	0	0	100.0	100.0
	現	267,696,080	113.5	267,696,080	113.5	0	0	0	100.0	100.0
	繰	0	-	0	-	0	0	0	-	-
日 南	計	22,877,840	122.7	22,877,840	122.7	0	0	0	100.0	100.0
	現	22,877,840	122.7	22,877,840	122.7	0	0	0	100.0	100.0
	繰	0	-	0	-	0	0	0	-	-
都 城	計	36,685,280	101.6	36,685,280	101.6	0	0	0	100.0	100.0
	現	36,685,280	101.6	36,685,280	101.6	0	0	0	100.0	100.0
	繰	0	-	0	-	0	0	0	-	-
小 林	計	11,329,360	102.9	11,329,360	102.9	0	0	0	100.0	100.0
	現	11,329,360	102.9	11,329,360	102.9	0	0	0	100.0	100.0
	繰	0	-	0	-	0	0	0	-	-
高 鍋	計	15,271,200	110.7	15,271,200	110.7	0	0	0	100.0	100.0
	現	15,271,200	110.7	15,271,200	110.7	0	0	0	100.0	100.0
	繰	0	-	0	-	0	0	0	-	-
日 向	計	8,527,200	86.7	8,527,200	86.7	0	0	0	100.0	100.0
	現	8,527,200	86.7	8,527,200	86.7	0	0	0	100.0	100.0
	繰	0	-	0	-	0	0	0	-	-
延 岡	計	23,119,040	99.6	23,119,040	99.6	0	0	0	100.0	100.0
	現	23,119,040	99.6	23,119,040	99.6	0	0	0	100.0	100.0
	繰	0	-	0	-	0	0	0	-	-

## (14) 自動車税(環境性能割)

(単位:円、%)

区分 事務所		調 定 額		収 入 額		不納欠損額 C	還付未済額 D	収入未済額 (A-B-C+D)	徴 収 率	
		A	前年度比	B	前年度比				3年度	2年度
県 計	計	632,733,200	99.7	632,733,200	99.7	0	0	0	100.0	100.0
	現	632,733,200	99.7	632,733,200	99.7	0	0	0	100.0	100.0
	繰	0	-	0	-	0	0	0	-	-
宮 崎	計	632,733,200	99.7	632,733,200	99.7	0	0	0	100.0	100.0
	現	632,733,200	99.7	632,733,200	99.7	0	0	0	100.0	100.0
	繰	0	-	0	-	0	0	0	-	-

## (15) 自動車税(種別割)

(単位:円、%)

区分		調 定 額		収 入 額		不納欠損額	還付未済額	収入未済額	徴 収 率	
事務所		A	前年度比	B	前年度比	C	D	(A-B-C+D)	3年度	2年度
県 計	計	13,343,093,944	100.0	13,312,324,768	100.0	5,170,745	124,500	25,722,931	99.8	99.8
	現	13,315,235,200	100.0	13,302,026,194	100.0	0	124,500	13,333,506	99.9	99.9
	繰	27,858,744	81.5	10,298,574	80.3	5,170,745	0	12,389,425	37.0	37.5
宮 崎	計	5,750,476,679	99.6	5,731,273,500	99.6	3,094,086	90,000	16,199,093	99.7	99.6
	現	5,732,757,100	99.7	5,724,565,086	99.7	0	90,000	8,282,014	99.9	99.9
	繰	17,719,579	85.2	6,708,414	86.0	3,094,086	0	7,917,079	37.9	37.5
日 南	計	735,755,532	99.1	733,804,376	99.0	367,711	0	1,583,445	99.7	99.8
	現	734,155,500	99.2	733,477,471	99.1	0	0	678,029	99.9	100.0
	繰	1,600,032	65.8	326,905	38.6	367,711	0	905,416	20.4	34.8
都 城	計	2,336,812,125	100.8	2,332,838,521	100.8	578,557	0	3,395,047	99.8	99.8
	現	2,333,685,800	100.8	2,331,516,880	100.8	0	0	2,168,920	99.9	99.9
	繰	3,126,325	103.1	1,321,641	87.7	578,557	0	1,226,127	42.3	49.7
小 林	計	847,526,711	99.3	846,432,913	99.3	132,798	0	961,000	99.9	99.9
	現	846,885,300	99.4	846,243,611	99.3	0	0	641,689	99.9	100.0
	繰	641,411	88.0	189,302	95.6	132,798	0	319,311	29.5	27.2
高 鍋	計	1,097,835,073	100.1	1,096,835,766	100.2	45,400	34,500	988,407	99.9	99.8
	現	1,096,126,700	100.1	1,095,989,400	100.2	0	34,500	171,800	100.0	99.9
	繰	1,708,373	86.7	846,366	123.8	45,400	0	816,607	49.5	34.7
日 向	計	1,003,111,585	100.3	1,001,932,707	100.2	138,200	0	1,040,678	99.9	99.9
	現	1,002,465,900	100.3	1,001,678,246	100.2	0	0	787,654	99.9	100.0
	繰	645,685	78.9	254,461	134.8	138,200	0	253,024	39.4	23.1
延 岡	計	1,571,576,239	100.4	1,569,206,985	100.4	813,993	0	1,555,261	99.8	99.8
	現	1,569,158,900	100.5	1,568,555,500	100.5	0	0	603,400	100.0	100.0
	繰	2,417,339	54.6	651,485	40.7	813,993	0	951,861	27.0	36.2

注) 自動車税種別割には、令和元年9月末までの旧自動車税を含みます。

## (16) 鉱 区 税

(単位:円、%)

区分		調 定 額		収 入 額		不納欠損額	還付未済額	収入未済額	徴 収 率	
事務所		A	前年度比	B	前年度比	C	D	(A-B-C+D)	3年度	2年度
県 計	計	7,222,900	99.0	7,190,900	98.8	0	0	32,000	99.6	99.8
	現	7,206,900	98.8	7,190,900	98.8	0	0	16,000	99.8	99.8
	繰	16,000	皆増	0	-	0	0	16,000	0.0	-
宮 崎	計	7,222,900	99.0	7,190,900	98.8	0	0	32,000	99.6	99.8
	現	7,206,900	98.8	7,190,900	98.8	0	0	16,000	99.8	99.8
	繰	16,000	皆増	0	-	0	0	16,000	0.0	-

## (17) 軽油引取税

(単位:円、%)

区分 事務所		調 定 額		収 入 額		不納欠損額	還付未済額	収入未済額	徴 収 率	
		A	前年度比	B	前年度比	C	D	(A-B-C+D)	3年度	2年度
県 計	計	9,237,610,374	102.9	9,092,702,266	102.8	0	0	144,908,108	98.4	98.5
	現	9,104,678,182	103.0	8,959,770,074	102.9	0	0	144,908,108	98.4	98.5
	繰	132,932,192	98.7	132,932,192	98.7	0	0	0	100.0	100.0
宮 崎	計	9,237,610,374	102.9	9,092,702,266	102.8	0	0	144,908,108	98.4	98.5
	現	9,104,678,182	103.0	8,959,770,074	102.9	0	0	144,908,108	98.4	98.5
	繰	132,932,192	98.7	132,932,192	98.7	0	0	0	100.0	100.0

## (18) 狩猟税

(単位:円、%)

区分 事務所		調 定 額		収 入 額		不納欠損額	還付未済額	収入未済額	徴 収 率	
		A	前年度比	B	前年度比	C	D	(A-B-C+D)	3年度	2年度
県 計	計	21,719,100	95.6	21,719,100	95.6	0	0	0	100.0	100.0
	現	21,719,100	95.6	21,719,100	95.6	0	0	0	100.0	100.0
	繰	0	-	0	-	0	0	0	-	-
宮 崎	計	5,986,200	93.7	5,986,200	93.7	0	0	0	100.0	100.0
	現	5,986,200	93.7	5,986,200	93.7	0	0	0	100.0	100.0
	繰	0	-	0	-	0	0	0	-	-
日 南	計	2,856,000	97.2	2,856,000	97.2	0	0	0	100.0	100.0
	現	2,856,000	97.2	2,856,000	97.2	0	0	0	100.0	100.0
	繰	0	-	0	-	0	0	0	-	-
都 城	計	2,447,700	97.4	2,447,700	97.4	0	0	0	100.0	100.0
	現	2,447,700	97.4	2,447,700	97.4	0	0	0	100.0	100.0
	繰	0	-	0	-	0	0	0	-	-
小 林	計	1,929,000	102.1	1,929,000	102.1	0	0	0	100.0	100.0
	現	1,929,000	102.1	1,929,000	102.1	0	0	0	100.0	100.0
	繰	0	-	0	-	0	0	0	-	-
高 鍋	計	1,861,800	92.1	1,861,800	92.1	0	0	0	100.0	100.0
	現	1,861,800	92.1	1,861,800	92.1	0	0	0	100.0	100.0
	繰	0	-	0	-	0	0	0	-	-
日 向	計	4,118,500	94.8	4,118,500	94.8	0	0	0	100.0	100.0
	現	4,118,500	94.8	4,118,500	94.8	0	0	0	100.0	100.0
	繰	0	-	0	-	0	0	0	-	-
延 岡	計	2,519,900	95.8	2,519,900	95.8	0	0	0	100.0	100.0
	現	2,519,900	95.8	2,519,900	95.8	0	0	0	100.0	100.0
	繰	0	-	0	-	0	0	0	-	-



## (19) 産業廃棄物税

(単位:円、%)

区分 事務所		調 定 額		収 入 額		不納欠損額 C	還付未済額 D	収入未済額 (A-B-C+D)	徴 収 率	
		A	前年度比	B	前年度比				3年度	2年度
県 計	計	288,943,755	117.5	288,943,755	117.5	0	0	0	100.0	100.0
	現	288,943,755	117.5	288,943,755	117.5	0	0	0	100.0	100.0
	繰	0	-	0	-	0	0	0	-	-
宮 崎	計	34,762,995	105.4	34,762,995	105.4	0	0	0	100.0	100.0
	現	34,762,995	105.4	34,762,995	105.4	0	0	0	100.0	100.0
	繰	0	-	0	-	0	0	0	-	-
日 南	計	3,463,366	94.1	3,463,366	94.1	0	0	0	100.0	100.0
	現	3,463,366	94.1	3,463,366	94.1	0	0	0	100.0	100.0
	繰	0	-	0	-	0	0	0	-	-
都 城	計	101,972,370	116.2	101,972,370	116.2	0	0	0	100.0	100.0
	現	101,972,370	116.2	101,972,370	116.2	0	0	0	100.0	100.0
	繰	0	-	0	-	0	0	0	-	-
小 林	計	97,909,383	147.1	97,909,383	147.1	0	0	0	100.0	100.0
	現	97,909,383	147.1	97,909,383	147.1	0	0	0	100.0	100.0
	繰	0	-	0	-	0	0	0	-	-
高 鍋	計	1,378,988	152.6	1,378,988	152.6	0	0	0	100.0	100.0
	現	1,378,988	152.6	1,378,988	152.6	0	0	0	100.0	100.0
	繰	0	-	0	-	0	0	0	-	-
日 向	計	26,089,515	83.8	26,089,515	83.8	0	0	0	100.0	100.0
	現	26,089,515	83.8	26,089,515	83.8	0	0	0	100.0	100.0
	繰	0	-	0	-	0	0	0	-	-
延 岡	計	23,367,138	101.8	23,367,138	101.8	0	0	0	100.0	100.0
	現	23,367,138	101.8	23,367,138	101.8	0	0	0	100.0	100.0
	繰	0	-	0	-	0	0	0	-	-

## 8 令和3年度事務所別県税収入決算額構成比較図

### 宮崎県税・総務事務所

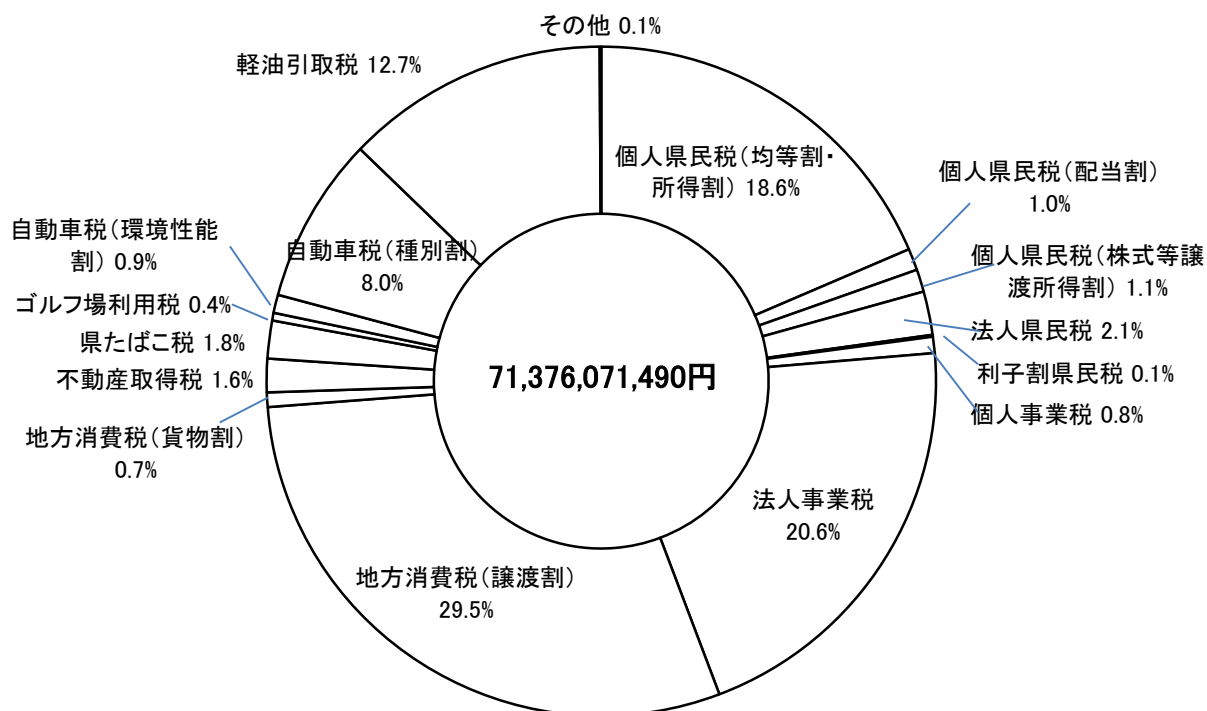

### 日南県税・総務事務所

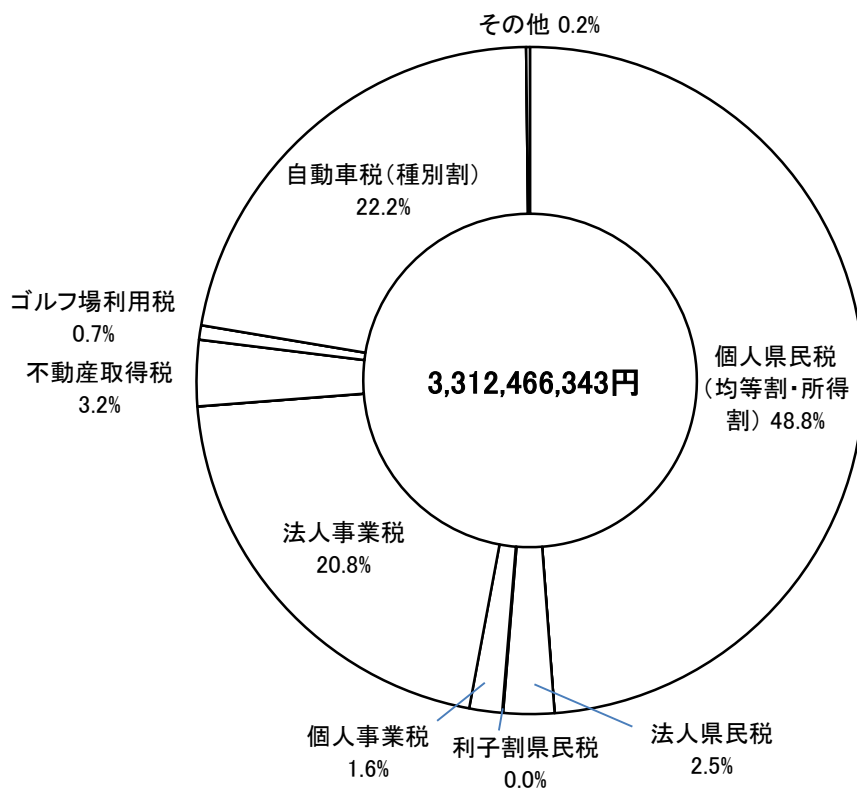

## 都城県税・総務事務所

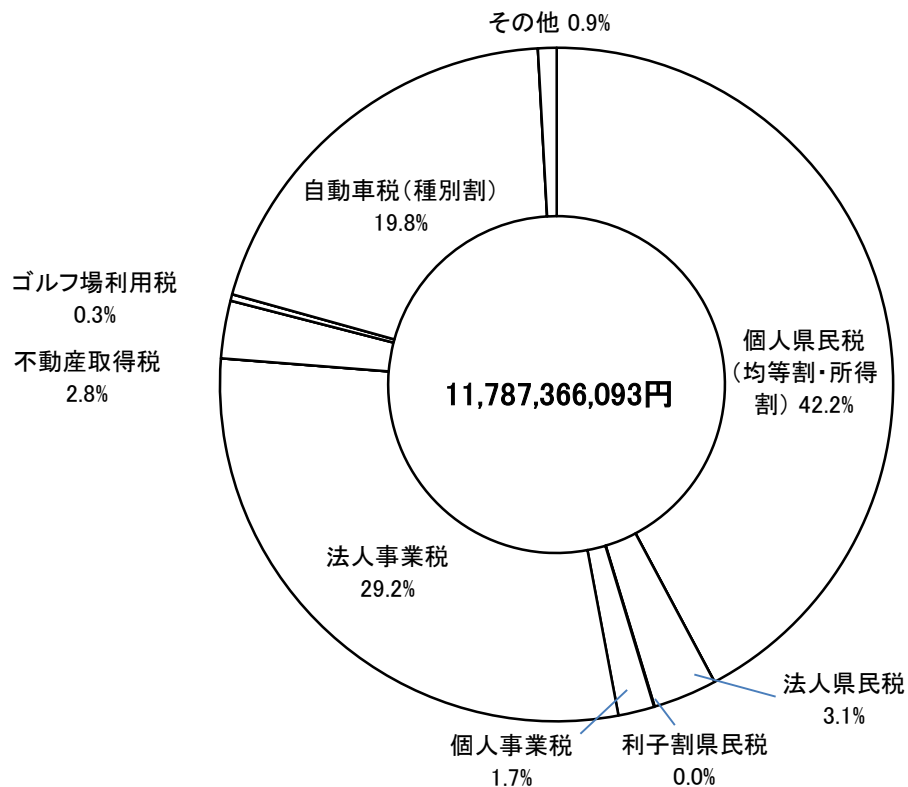

## 小林県税・総務事務所

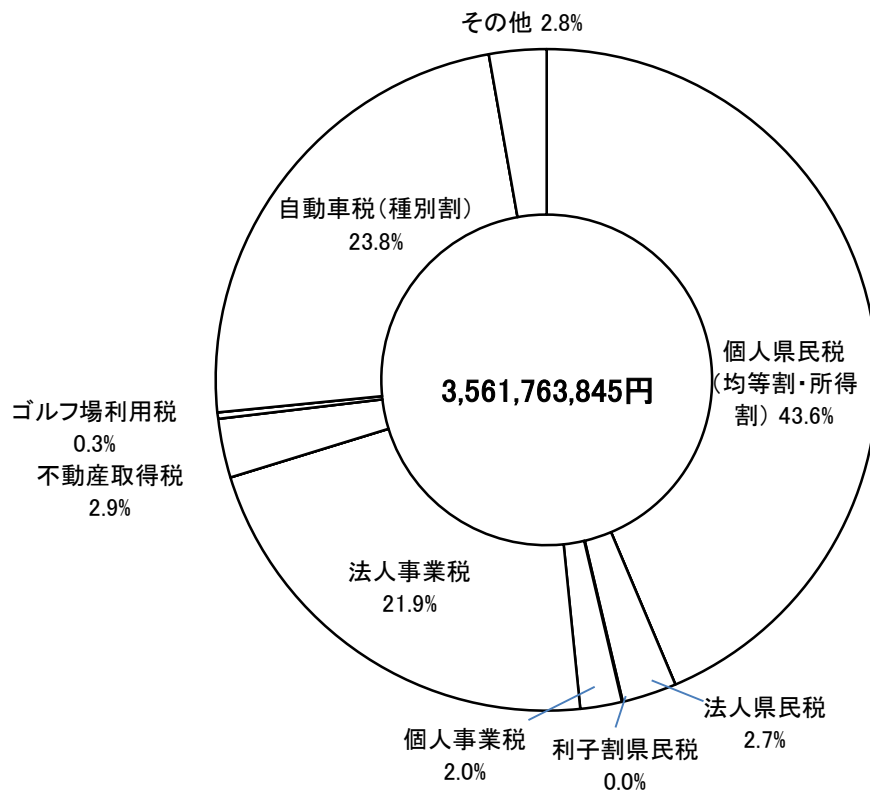

## 高鍋県税・総務事務所

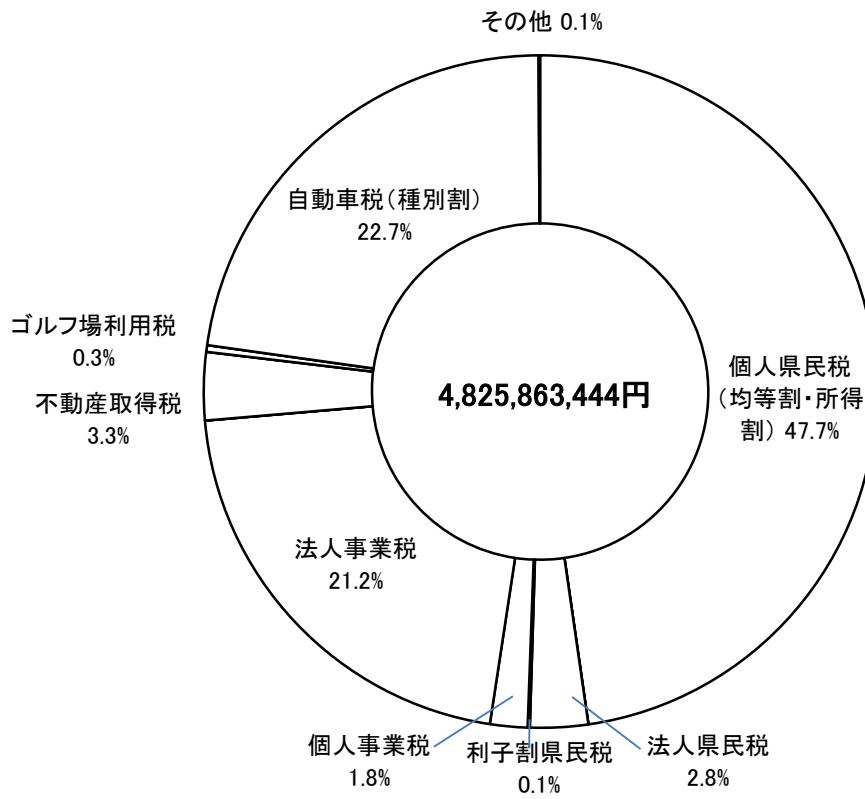

## 日向県税・総務事務所

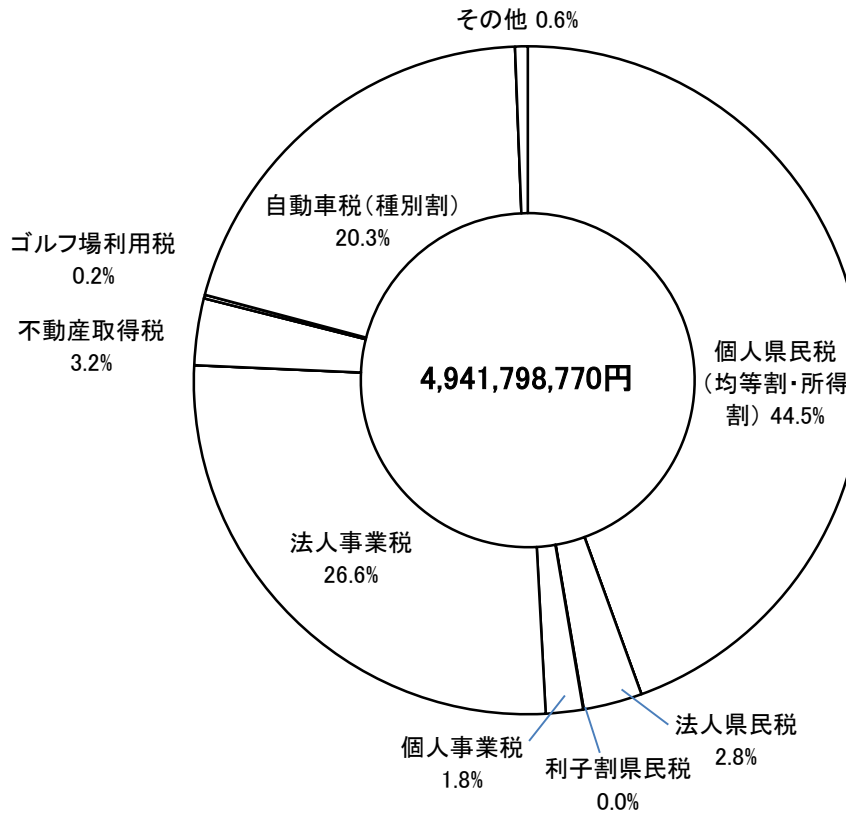

## 延岡県税・総務事務所

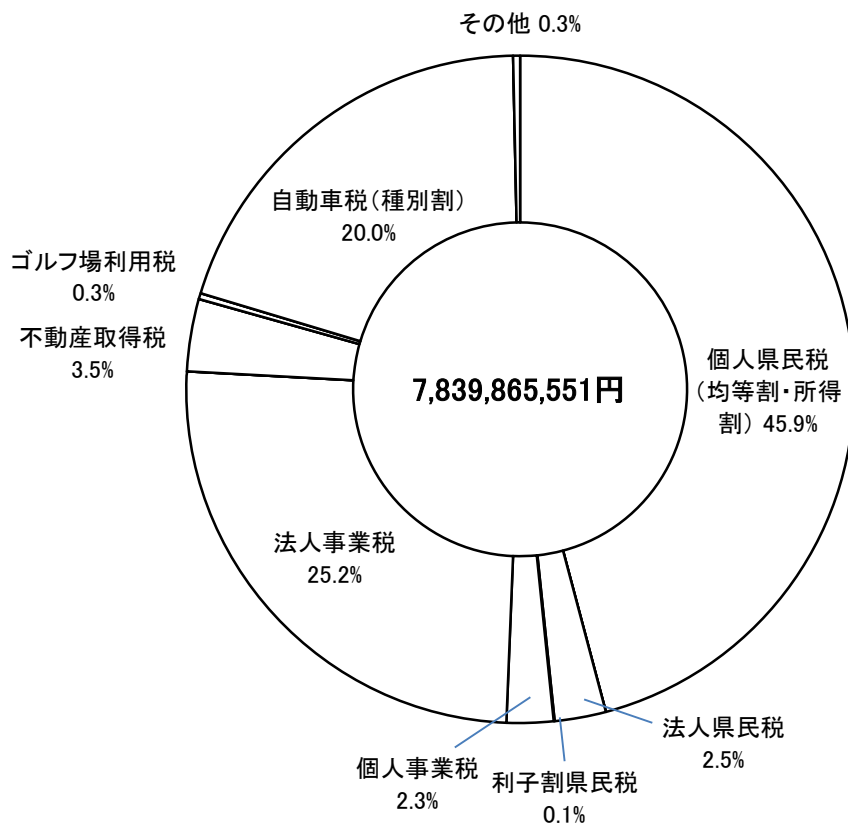

## 9 月別県税調定収入額の状況

### (1) 県税総額

(単位:円、%)

区 分	調 定 額				収 入 額			
	当 月 分	累 計	前年度比	累計比	当 月 分	累 計	前年度比	累計比
3年4月	21,376,333,942	21,376,333,942	102.1	19.7	3,195,722,332	3,195,722,332	118.4	3.0
5月	6,386,462,516	27,762,796,458	109.2	25.5	15,244,743,000	18,440,465,332	128.1	17.1
6月	34,918,749,628	62,681,546,086	104.7	57.6	13,898,548,456	32,339,013,788	111.3	30.0
7月	6,371,818,887	69,053,364,973	104.2	63.5	9,737,424,111	42,076,437,899	107.8	39.1
8月	4,390,019,879	73,443,384,852	103.9	67.5	6,845,633,299	48,922,071,198	106.9	45.4
9月	3,297,240,730	76,740,625,582	103.4	70.6	6,247,410,522	55,169,481,720	105.5	51.3
10月	5,226,592,521	81,967,218,103	104.5	75.4	7,784,168,967	62,953,650,687	106.7	58.5
11月	7,731,147,233	89,698,365,336	105.6	82.5	8,674,432,895	71,628,083,582	107.0	66.5
12月	5,712,513,951	95,410,879,287	105.6	87.7	10,291,912,783	81,919,996,365	106.6	76.1
4年1月	5,849,108,408	101,259,987,695	106.2	93.1	8,115,211,091	90,035,207,456	107.4	83.6
2月	3,251,082,398	104,511,070,093	106.8	96.1	5,857,225,581	95,892,433,037	108.2	89.1
3月	4,006,599,392	108,517,669,485	106.8	99.8	6,714,674,648	102,607,107,685	107.5	95.3
4月	196,182,424	108,713,851,909	106.8	100.0	2,953,240,957	105,560,348,642	107.3	98.1
<b>5月</b>	<b>25,371,821</b>	<b>108,739,223,730</b>	<b>106.8</b>	<b>100.0</b>	<b>2,084,846,894</b>	<b>107,645,195,536</b>	<b>107.0</b>	<b>100.0</b>

### (2) 個人県民税 (均等割及び所得割)

(単位:円、%)

区 分	調 定 額				収 入 額			
	当 月 分	累 計	前年度比	累計比	当 月 分	累 計	前年度比	累計比
3年4月	4,072,268,250	4,072,268,250	100.7	13.5	16,143,650	16,143,650	106.0	0.1
5月	-63,029,164	4,009,239,086	100.9	13.3	373,295,895	389,439,545	99.5	1.3
6月	25,695,588,472	29,704,827,558	98.5	98.4	2,185,703,584	2,575,143,129	101.2	8.7
7月	-133,970	29,704,693,588	98.5	98.4	2,974,749,346	5,549,892,475	100.7	18.8
8月	0	29,704,693,588	98.5	98.4	3,037,430,031	8,587,322,506	100.1	29.1
9月	0	29,704,693,588	98.5	98.4	2,356,917,257	10,944,239,763	100.2	37.1
10月	0	29,704,693,588	98.5	98.4	2,711,020,015	13,655,259,778	100.3	46.3
11月	271,637,591	29,976,331,179	99.8	99.3	2,231,308,846	15,886,568,624	99.8	53.9
12月	4,488,177	29,980,819,356	99.7	99.3	2,812,189,863	18,698,758,487	100.0	63.4
4年1月	0	29,980,819,356	99.7	99.3	2,097,464,001	20,796,222,488	99.9	70.5
2月	-790,363	29,980,028,993	99.7	99.3	2,417,643,580	23,213,866,068	100.1	78.7
3月	1,315,429	29,981,344,422	99.7	99.3	2,441,855,015	25,655,721,083	99.8	87.0
4月	196,182,424	30,177,526,846	99.7	99.9	2,291,760,671	27,947,481,754	99.9	94.8
<b>5月</b>	<b>25,325,721</b>	<b>30,202,852,567</b>	<b>99.8</b>	<b>100.0</b>	<b>1,543,942,573</b>	<b>29,491,424,327</b>	<b>99.8</b>	<b>100.0</b>

## (3) 個人県民税（配当割）

(単位:円、%)

区 分	調 定 額				収 入 額			
	当 月 分	累 計	前年 度比	累計比	当 月 分	累 計	前年 度比	累計比
3年4月	10,070,021	10,070,021	98.5	1.4	10,070,021	10,070,021	98.5	1.4
5月	2,527,786	12,597,807	102.8	1.7	2,527,786	12,597,807	102.8	1.7
6月	5,716,907	18,314,714	98.8	2.5	5,716,907	18,314,714	98.8	2.5
7月	74,961,228	93,275,942	104.5	12.6	74,961,228	93,275,942	104.5	12.6
8月	2,582,229	95,858,171	105.0	13.0	2,582,229	95,858,171	105.0	13.0
9月	7,175,133	103,033,304	109.0	14.0	7,175,133	103,033,304	109.0	14.0
10月	13,928,948	116,962,252	109.0	15.9	13,928,948	116,962,252	109.0	15.9
11月	4,682,047	121,644,299	111.5	16.5	4,682,047	121,644,299	111.5	16.5
12月	12,780,432	134,424,731	112.4	18.2	12,780,432	134,424,731	112.4	18.2
4年1月	599,444,281	733,869,012	182.7	99.5	599,444,281	733,869,012	182.7	99.5
2月	1,683,947	735,552,959	182.4	99.7	1,685,261	735,554,273	182.4	99.7
3月	1,854,327	737,407,286	181.8	100.0	1,863,689	737,417,962	181.8	100.0
4月	0	737,407,286	181.8	100.0	-10,676	737,407,286	181.8	100.0
<b>5月</b>	<b>0</b>	<b>737,407,286</b>	<b>181.8</b>	<b>100.0</b>	<b>0</b>	<b>737,407,286</b>	<b>181.8</b>	<b>100.0</b>

## (4) 個人県民税（株式等譲渡所得割）

(単位:円、%)

区 分	調 定 額				収 入 額			
	当 月 分	累 計	前年 度比	累計比	当 月 分	累 計	前年 度比	累計比
3年4月	1,977,229	1,977,229	508.3	0.3	1,977,229	1,977,229	508.3	0.3
5月	1,881,814	3,859,043	603.1	0.5	1,881,814	3,859,043	603.1	0.5
6月	343,519	4,202,562	283.7	0.5	343,519	4,202,562	283.7	0.5
7月	1,558,644	5,761,206	310.4	0.7	1,558,644	5,761,206	310.4	0.7
8月	1,157,868	6,919,074	323.8	0.9	1,157,868	6,919,074	323.8	0.9
9月	1,195,729	8,114,803	337.4	1.0	1,195,729	8,114,803	337.4	1.0
10月	1,565,000	9,679,803	332.3	1.2	1,565,000	9,679,803	332.3	1.2
11月	10,945,301	20,625,104	647.3	2.7	10,945,301	20,625,104	647.3	2.7
12月	2,962,297	23,587,401	578.7	3.0	2,962,297	23,587,401	578.7	3.0
4年1月	753,015,599	776,603,000	172.3	99.9	753,015,599	776,603,000	172.3	99.9
2月	356,417	776,959,417	172.1	100.0	356,417	776,959,417	172.1	100.0
3月	196,717	777,156,134	171.9	100.0	196,717	777,156,134	171.9	100.0
4月	0	777,156,134	171.9	100.0	0	777,156,134	171.9	100.0
<b>5月</b>	<b>0</b>	<b>777,156,134</b>	<b>171.9</b>	<b>100.0</b>	<b>0</b>	<b>777,156,134</b>	<b>171.9</b>	<b>100.0</b>

## (5) 法人県民税

(単位:円、%)

区 分	調 定 額				収 入 額			
	当 月 分	累 計	前年度比	累計比	当 月 分	累 計	前年度比	累計比
3年4月	104,907,746	104,907,746	79.1	4.1	70,985,450	70,985,450	69.9	2.8
5月	311,058,500	415,966,246	89.1	16.5	381,848,280	452,833,730	99.0	18.1
6月	673,635,000	1,089,601,246	85.3	43.1	588,318,522	1,041,152,252	85.2	41.6
7月	97,531,900	1,187,133,146	82.2	47.0	81,409,500	1,122,561,752	83.6	44.8
8月	159,668,000	1,346,801,146	81.5	53.3	155,813,896	1,278,375,648	81.9	51.0
9月	123,836,900	1,470,638,046	82.4	58.2	143,814,912	1,422,190,560	82.4	56.8
10月	97,836,100	1,568,474,146	82.5	62.0	81,348,967	1,503,539,527	82.5	60.0
11月	435,750,500	2,004,224,646	89.0	79.3	258,708,581	1,762,248,108	87.6	70.4
12月	187,055,900	2,191,280,546	91.3	86.7	393,948,924	2,156,197,032	92.0	86.1
4年1月	59,509,000	2,250,789,546	92.0	89.0	52,050,200	2,208,247,232	92.8	88.2
2月	119,751,600	2,370,541,146	93.1	93.8	110,938,875	2,319,186,107	94.4	92.6
3月	157,945,600	2,528,486,746	93.7	100.0	181,752,619	2,500,938,726	94.6	99.9
4月	0	2,528,486,746	93.7	100.0	3,028,358	2,503,967,084	94.5	100.0
<b>5月</b>	<b>0</b>	<b>2,528,486,746</b>	<b>93.7</b>	<b>100.0</b>	<b>374,643</b>	<b>2,504,341,727</b>	<b>94.2</b>	<b>100.0</b>

## (6) 利子割県民税

(単位:円、%)

区 分	調 定 額				収 入 額			
	当 月 分	累 計	前年度比	累計比	当 月 分	累 計	前年度比	累計比
3年4月	9,632,752	9,632,752	132.7	11.0	9,632,752	9,632,752	132.7	11.0
5月	9,054,726	18,687,478	95.4	21.4	9,054,726	18,687,478	95.4	21.4
6月	6,949,449	25,636,927	92.5	29.4	6,949,449	25,636,927	92.5	29.4
7月	9,990,995	35,627,922	93.3	40.8	9,990,995	35,627,922	93.3	40.8
8月	7,948,056	43,575,978	89.6	49.9	7,948,056	43,575,978	89.6	49.9
9月	7,021,861	50,597,839	88.0	58.0	7,021,861	50,597,839	88.0	58.0
10月	6,097,319	56,695,158	87.2	64.9	6,097,319	56,695,158	87.2	64.9
11月	5,160,895	61,856,053	85.6	70.8	5,160,895	61,856,053	85.6	70.8
12月	5,301,078	67,157,131	84.2	76.9	5,301,081	67,157,134	84.2	76.9
4年1月	8,873,499	76,030,630	80.7	87.1	8,873,548	76,030,682	80.7	87.1
2月	5,186,536	81,217,166	79.0	93.0	5,186,493	81,217,175	79.0	93.0
3月	6,091,767	87,308,933	78.9	100.0	6,091,758	87,308,933	78.9	100.0
4月	0	87,308,933	78.9	100.0	0	87,308,933	78.9	100.0
<b>5月</b>	<b>0</b>	<b>87,308,933</b>	<b>78.9</b>	<b>100.0</b>	<b>0</b>	<b>87,308,933</b>	<b>78.9</b>	<b>100.0</b>



## (7) 個人事業税

(単位:円、%)

区 分	調 定 額				収 入 額			
	当 月 分	累 計	前年 度比	累計比	当 月 分	累 計	前年 度比	累計比
3年4月	14,689,675	14,689,675	76.6	1.2	131,926	131,926	5.0	0.0
5月	1,834,900	16,524,575	70.8	1.3	1,173,300	1,305,226	17.9	0.1
6月	6,504,600	23,029,175	67.4	1.8	1,040,200	2,345,426	15.5	0.2
7月	0	23,029,175	66.1	1.8	371,892	2,717,318	16.0	0.2
8月	1,149,761,900	1,172,791,075	106.0	93.0	384,778,100	387,495,418	105.5	31.2
9月	57,366,700	1,230,157,775	106.9	97.6	190,313,720	577,809,138	106.0	46.5
10月	14,633,500	1,244,791,275	106.6	98.8	32,081,920	609,891,058	105.9	49.1
11月	7,825,700	1,252,616,975	105.9	99.4	383,390,420	993,281,478	106.9	80.0
12月	8,225,400	1,260,842,375	105.9	100.0	214,593,400	1,207,874,878	105.8	97.3
4年1月	-347,600	1,260,494,775	105.3	100.0	15,580,907	1,223,455,785	105.5	98.5
2月	0	1,260,494,775	104.9	100.0	8,835,200	1,232,290,985	105.1	99.2
3月	-48,300	1,260,446,475	104.9	100.0	5,744,200	1,238,035,185	105.2	99.7
4月	0	1,260,446,475	104.9	100.0	2,279,100	1,240,314,285	105.2	99.9
<b>5月</b>	<b>0</b>	<b>1,260,446,475</b>	<b>104.9</b>	<b>100.0</b>	<b>1,706,632</b>	<b>1,242,020,917</b>	<b>105.2</b>	<b>100.0</b>

## (8) 法人事業税

(単位:円、%)

区 分	調 定 額				収 入 額			
	当 月 分	累 計	前年 度比	累計比	当 月 分	累 計	前年 度比	累計比
3年4月	712,663,284	712,663,284	118.8	3.0	641,340,285	641,340,285	118.1	2.7
5月	3,375,752,500	4,088,415,784	165.6	17.0	4,105,852,513	4,747,192,798	174.8	19.8
6月	5,826,681,160	9,915,096,944	135.4	41.2	4,897,532,493	9,644,725,291	135.5	40.3
7月	754,070,600	10,669,167,544	131.4	44.3	586,953,847	10,231,679,138	134.1	42.8
8月	1,429,111,900	12,098,279,444	126.8	50.3	1,263,843,686	11,495,522,824	129.1	48.0
9月	1,034,071,700	13,132,351,144	128.3	54.6	1,338,814,873	12,834,337,697	128.7	53.6
10月	767,728,400	13,900,079,544	128.1	57.8	673,772,590	13,508,110,287	129.0	56.5
11月	4,073,288,900	17,973,368,444	126.3	74.7	2,673,442,379	16,181,552,666	128.5	67.6
12月	3,000,627,000	20,973,995,444	122.2	87.2	4,643,245,686	20,824,798,352	122.9	87.0
4年1月	634,075,700	21,608,071,144	122.3	89.8	495,166,456	21,319,964,808	123.5	89.1
2月	1,077,234,100	22,685,305,244	122.9	94.3	1,075,870,369	22,395,835,177	125.0	93.6
3月	1,372,984,700	24,058,289,944	123.0	100.0	1,519,933,223	23,915,768,400	123.8	100.0
4月	0	24,058,289,944	123.0	100.0	11,690,489	23,927,458,889	123.9	100.0
<b>5月</b>	<b>0</b>	<b>24,058,289,944</b>	<b>123.0</b>	<b>100.0</b>	<b>-2,857,855</b>	<b>23,924,601,034</b>	<b>123.6</b>	<b>100.0</b>

## (9) 地方消費税 (譲渡割)

(単位:円、%)

区 分	調 定 額				収 入 額			
	当 月 分	累 計	前年度比	累計比	当 月 分	累 計	前年度比	累計比
3年4月	1,886,578,842	1,886,578,842	119.5	9.0	1,886,578,842	1,886,578,842	119.5	9.0
5月	1,623,150,255	3,509,729,097	120.0	16.7	1,623,150,255	3,509,729,097	120.0	16.7
6月	1,444,812,324	4,954,541,421	120.5	23.5	1,444,812,324	4,954,541,421	120.5	23.5
7月	4,129,330,552	9,083,871,973	109.4	43.1	4,129,330,552	9,083,871,973	109.4	43.1
8月	242,636,266	9,326,508,239	108.4	44.3	242,636,266	9,326,508,239	108.4	44.3
9月	809,486,520	10,135,994,759	100.9	48.1	809,486,520	10,135,994,759	100.9	48.1
10月	2,963,735,438	13,099,730,197	107.3	62.2	2,963,735,438	13,099,730,197	107.3	62.2
11月	1,672,192,775	14,771,922,972	106.8	70.2	1,672,192,775	14,771,922,972	106.8	70.2
12月	1,112,004,880	15,883,927,852	106.8	75.4	1,112,004,880	15,883,927,852	106.8	75.4
4年1月	2,560,740,948	18,444,668,800	105.3	87.6	2,560,740,948	18,444,668,800	105.3	87.6
2月	1,107,622,767	19,552,291,567	107.5	92.9	1,107,622,767	19,552,291,567	107.5	92.9
3月	1,505,243,742	21,057,535,309	106.6	100.0	1,505,243,742	21,057,535,309	106.6	100.0
4月	0	21,057,535,309	106.6	100.0	0	21,057,535,309	106.6	100.0
<b>5月</b>	<b>0</b>	<b>21,057,535,309</b>	<b>106.6</b>	<b>100.0</b>	<b>0</b>	<b>21,057,535,309</b>	<b>106.6</b>	<b>100.0</b>

## (10) 地方消費税 (貨物割)

(単位:円、%)

区 分	調 定 額				収 入 額			
	当 月 分	累 計	前年度比	累計比	当 月 分	累 計	前年度比	累計比
3年4月	40,389,900	40,389,900	90.4	8.1	40,389,900	40,389,900	90.4	8.1
5月	29,106,800	69,496,700	82.0	13.9	29,106,800	69,496,700	82.0	13.9
6月	29,268,600	98,765,300	96.9	19.8	29,268,600	98,765,300	96.9	19.8
7月	21,555,700	120,321,000	97.4	24.1	21,555,700	120,321,000	97.4	24.1
8月	25,228,100	145,549,100	96.4	29.1	25,228,100	145,549,100	96.4	29.1
9月	28,375,700	173,924,800	101.2	34.8	28,375,700	173,924,800	101.2	34.8
10月	72,287,900	246,212,700	131.9	49.3	72,287,900	246,212,700	131.9	49.3
11月	59,003,184	305,215,884	138.0	61.1	59,003,184	305,215,884	138.0	61.1
12月	23,847,500	329,063,384	130.4	65.9	23,847,500	329,063,384	130.4	65.9
4年1月	69,126,800	398,190,184	144.0	79.7	69,126,800	398,190,184	144.0	79.7
2月	56,161,163	454,351,347	148.4	90.9	56,161,163	454,351,347	148.4	90.9
3月	45,230,300	499,581,647	145.8	100.0	45,230,300	499,581,647	145.8	100.0
4月	0	499,581,647	145.8	100.0	0	499,581,647	145.8	100.0
<b>5月</b>	<b>0</b>	<b>499,581,647</b>	<b>145.8</b>	<b>100.0</b>	<b>0</b>	<b>499,581,647</b>	<b>145.8</b>	<b>100.0</b>

## (11) 不動産取得税

(単位:円、%)

区 分	調 定 額				収 入 額			
	当 月 分	累 計	前年度比	累計比	当 月 分	累 計	前年度比	累計比
3年4月	119,657,405	119,657,405	122.7	5.2	33,175,600	33,175,600	113.8	1.5
5月	174,138,700	293,796,105	130.6	12.7	205,707,700	238,883,300	159.7	10.4
6月	217,260,040	511,056,145	92.3	22.0	180,958,700	419,842,000	95.5	18.4
7月	288,367,300	799,423,445	99.6	34.5	215,634,730	635,476,730	91.7	27.8
8月	391,425,900	1,190,849,345	94.0	51.4	404,197,844	1,039,674,574	96.4	45.4
9月	317,605,800	1,508,455,145	98.9	65.1	330,731,500	1,370,406,074	100.0	59.9
10月	248,368,500	1,756,823,645	97.8	75.8	262,729,400	1,633,135,474	101.6	71.4
11月	190,178,600	1,947,002,245	96.4	84.0	198,069,700	1,831,205,174	98.6	80.0
12月	379,099,900	2,326,102,145	103.0	100.3	172,168,464	2,003,373,638	96.3	87.6
4年1月	6,294,500	2,332,396,645	103.5	100.6	282,002,950	2,285,376,588	104.9	99.9
2月	-5,408,200	2,326,988,445	103.4	100.4	2,966,350	2,288,342,938	104.8	100.0
3月	-8,707,100	2,318,281,345	103.4	100.0	-353,850	2,287,989,088	104.7	100.0
4月	0	2,318,281,345	103.4	100.0	-2,915,000	2,285,074,088	104.7	99.9
<b>5月</b>	<b>0</b>	<b>2,318,281,345</b>	<b>103.4</b>	<b>100.0</b>	<b>2,576,074</b>	<b>2,287,650,162</b>	<b>104.5</b>	<b>100.0</b>

## (12) 県たばこ税

(単位:円、%)

区 分	調 定 額				収 入 額			
	当 月 分	累 計	前年度比	累計比	当 月 分	累 計	前年度比	累計比
3年4月	108,283,006	108,283,006	109.2	8.4	108,254,429	108,254,429	109.2	8.4
5月	106,301,460	214,584,466	109.9	16.6	106,299,044	214,553,473	216.3	16.6
6月	102,046,950	316,631,416	108.4	24.4	102,046,900	316,600,373	108.4	24.4
7月	107,112,185	423,743,601	108.0	32.7	31,043	316,631,416	80.7	24.4
8月	109,869,514	533,613,115	107.3	41.2	216,956,212	533,587,628	107.3	41.2
9月	104,758,297	638,371,412	107.2	49.3	104,754,351	638,341,979	107.2	49.3
10月	125,269,600	763,641,012	106.5	59.0	1,149,270	639,491,249	107.2	49.4
11月	96,647,234	860,288,246	106.5	66.4	220,787,550	860,278,799	106.5	66.4
12月	111,029,912	971,318,158	107.1	75.0	368,992	860,647,791	106.4	66.5
4年1月	121,812,114	1,093,130,272	107.3	84.4	231,516,272	1,092,164,063	120.5	84.3
2月	102,687,565	1,195,817,837	107.5	92.3	103,021,356	1,195,185,419	117.4	92.3
3月	99,230,234	1,295,048,071	107.3	100.0	99,521,179	1,294,706,598	107.3	100.0
4月	0	1,295,048,071	107.3	100.0	333,609	1,295,040,207	107.3	100.0
<b>5月</b>	<b>0</b>	<b>1,295,048,071</b>	<b>107.3</b>	<b>100.0</b>	<b>7,864</b>	<b>1,295,048,071</b>	<b>107.3</b>	<b>100.0</b>

## (13) ゴルフ場利用税

(単位:円、%)

区 分	調 定 額				収 入 額			
	当 月 分	累 計	前年 度比	累計比	当 月 分	累 計	前年 度比	累計比
3年4月	33,438,940	33,438,940	106.7	8.7	33,438,940	33,438,940	106.7	8.7
5月	33,857,640	67,296,580	120.7	17.5	33,857,640	67,296,580	126.6	17.5
6月	31,371,360	98,667,940	123.8	25.6	31,371,360	98,667,940	129.0	25.6
7月	25,835,580	124,503,520	122.1	32.3	25,835,580	124,503,520	125.2	32.3
8月	29,988,940	154,492,460	121.2	40.1	29,988,940	154,492,460	123.7	40.1
9月	23,868,280	178,360,740	114.5	46.3	23,868,280	178,360,740	114.5	46.3
10月	28,186,680	206,547,420	112.9	53.6	28,186,680	206,547,420	112.9	53.6
11月	37,519,980	244,067,400	111.9	63.3	37,519,980	244,067,400	111.9	63.3
12月	38,518,660	282,586,060	109.9	73.3	38,518,660	282,586,060	109.9	73.3
4年1月	41,335,960	323,922,020	109.2	84.0	41,335,960	323,922,020	109.2	84.0
2月	32,312,520	356,234,540	110.7	92.4	32,312,520	356,234,540	110.7	92.4
3月	29,271,460	385,506,000	110.7	100.0	29,321,460	385,556,000	110.7	100.0
4月	0	385,506,000	110.7	100.0	-50,000	385,506,000	110.7	100.0
<b>5月</b>	<b>0</b>	<b>385,506,000</b>	<b>110.7</b>	<b>100.0</b>	<b>0</b>	<b>385,506,000</b>	<b>110.7</b>	<b>100.0</b>

## (14) 自動車税（環境性能割）

(単位:円、%)

区 分	調 定 額				収 入 額			
	当 月 分	累 計	前年 度比	累計比	当 月 分	累 計	前年 度比	累計比
3年4月	51,246,300	51,246,300	129.2	8.1	50,162,400	50,162,400	129.6	7.9
5月	49,144,300	100,390,600	136.1	15.9	49,988,300	100,150,700	135.9	15.8
6月	54,724,000	155,114,600	125.3	24.5	54,461,100	154,611,800	125.6	24.4
7月	49,527,500	204,642,100	118.1	32.3	47,229,700	201,841,500	117.2	31.9
8月	51,910,700	256,552,800	120.7	40.5	53,947,900	255,789,400	121.3	40.4
9月	40,936,800	297,489,600	108.7	47.0	39,434,700	295,224,100	108.7	46.7
10月	36,459,800	333,949,400	100.5	52.8	36,059,200	331,283,300	100.1	52.4
11月	45,506,500	379,455,900	96.6	60.0	46,014,600	377,297,900	96.7	59.6
12月	47,461,300	426,917,200	94.9	67.5	49,619,300	426,917,200	94.9	67.5
4年1月	63,151,900	490,069,100	98.6	77.5	61,779,500	488,696,700	98.7	77.2
2月	57,496,700	547,565,800	99.1	86.5	57,033,200	545,729,900	99.1	86.2
3月	85,167,400	632,733,200	99.7	100.0	86,112,000	631,841,900	99.6	99.9
4月	0	632,733,200	99.7	100.0	891,300	632,733,200	99.7	100.0
<b>5月</b>	<b>0</b>	<b>632,733,200</b>	<b>99.7</b>	<b>100.0</b>	<b>0</b>	<b>632,733,200</b>	<b>99.7</b>	<b>100.0</b>

## (15) 自動車税 (種別割)

(単位:円、%)

区 分	調 定 額				収 入 額			
	当 月 分	累 計	前年 度比	累計比	当 月 分	累 計	前年 度比	累計比
3年4月	13,363,299,291	13,363,299,291	99.7	100.2	168,622,157	168,622,157	214.0	1.3
5月	-31,671,100	13,331,628,191	99.9	99.9	7,886,198,891	8,054,821,048	116.1	60.5
6月	12,730,953	13,344,359,144	99.9	100.0	3,876,672,809	11,931,493,857	99.6	89.6
7月	1,395,700	13,345,754,844	99.9	100.0	781,181,643	12,712,675,500	99.1	95.5
8月	3,456,500	13,349,211,344	99.9	100.0	264,735,649	12,977,411,149	99.8	97.5
9月	-6,478,000	13,342,733,344	99.9	100.0	148,922,151	13,126,333,300	100.0	98.6
10月	-4,780,700	13,337,952,644	99.9	100.0	79,289,813	13,205,623,113	99.8	99.2
11月	1,053,000	13,339,005,644	99.9	100.0	43,478,194	13,249,101,307	99.9	99.5
12月	2,808,100	13,341,813,744	100.0	100.0	36,346,351	13,285,447,658	99.9	99.8
4年1月	370,600	13,342,184,344	100.0	100.0	11,552,073	13,296,999,731	100.0	99.9
2月	-241,300	13,341,943,044	100.0	100.0	4,441,870	13,301,441,601	100.0	99.9
3月	1,104,800	13,343,047,844	100.0	100.0	3,440,072	13,304,881,673	100.0	99.9
4月	0	13,343,047,844	100.0	100.0	3,033,354	13,307,915,027	100.0	100.0
<b>5月</b>	<b>46,100</b>	<b>13,343,093,944</b>	<b>100.0</b>	<b>100.0</b>	<b>4,409,741</b>	<b>13,312,324,768</b>	<b>100.0</b>	<b>100.0</b>

注)自動車税(種別割)には、令和元年9月末までの旧自動車税を含みます。

## (16) 鉾区税

(単位:円、%)

区 分	調 定 額				収 入 額			
	当 月 分	累 計	前年 度比	累計比	当 月 分	累 計	前年 度比	累計比
3年4月	0	0	-	0.0	0	0	-	0.0
5月	7,206,900	7,206,900	98.8	99.8	5,784,600	5,784,600	100.0	80.4
6月	16,000	7,222,900	99.0	100.0	1,406,300	7,190,900	98.8	100.0
7月	0	7,222,900	99.0	100.0	0	7,190,900	98.8	100.0
8月	0	7,222,900	99.0	100.0	0	7,190,900	98.8	100.0
9月	0	7,222,900	99.0	100.0	0	7,190,900	98.8	100.0
10月	0	7,222,900	99.0	100.0	0	7,190,900	98.8	100.0
11月	0	7,222,900	99.0	100.0	0	7,190,900	98.8	100.0
12月	0	7,222,900	99.0	100.0	0	7,190,900	98.8	100.0
4年1月	0	7,222,900	99.0	100.0	0	7,190,900	98.8	100.0
2月	0	7,222,900	99.0	100.0	0	7,190,900	98.8	100.0
3月	0	7,222,900	99.0	100.0	0	7,190,900	98.8	100.0
4月	0	7,222,900	99.0	100.0	0	7,190,900	98.8	100.0
<b>5月</b>	<b>0</b>	<b>7,222,900</b>	<b>99.0</b>	<b>100.0</b>	<b>0</b>	<b>7,190,900</b>	<b>98.8</b>	<b>100.0</b>

## (17) 軽油引取税

(単位:円、%)

区 分	調 定 額				収 入 額			
	当 月 分	累 計	前年 度比	累計比	当 月 分	累 計	前年 度比	累計比
3年4月	781,141,403	781,141,403	102.7	8.5	71,788,040	71,788,040	117.1	0.8
5月	756,146,499	1,537,287,902	103.2	16.6	415,956,269	487,744,309	121.2	5.4
6月	811,100,294	2,348,388,196	101.1	25.4	491,945,689	979,689,998	106.8	10.8
7月	765,799,312	3,114,187,508	103.1	33.7	725,701,233	1,705,391,231	102.1	18.8
8月	762,241,952	3,876,429,460	103.8	42.0	747,369,285	2,452,760,516	102.5	27.0
9月	730,147,010	4,606,576,470	103.5	49.9	698,711,535	3,151,472,051	102.0	34.7
10月	779,580,360	5,386,156,830	104.1	58.3	761,932,631	3,913,404,682	103.8	43.0
11月	819,431,348	6,205,588,178	103.8	67.2	812,689,923	4,726,094,605	105.0	52.0
12月	776,146,715	6,981,734,893	103.6	75.6	773,863,295	5,499,957,900	104.6	60.5
4年1月	849,213,319	7,830,948,212	103.4	84.8	771,856,614	6,271,814,514	104.2	69.0
2月	696,949,346	8,527,897,558	103.4	92.3	854,283,754	7,126,098,268	104.6	78.4
3月	709,712,816	9,237,610,374	102.9	100.0	788,717,024	7,914,815,292	104.0	87.0
4月	0	9,237,610,374	102.9	100.0	643,199,752	8,558,015,044	103.3	94.1
<b>5月</b>	<b>0</b>	<b>9,237,610,374</b>	<b>102.9</b>	<b>100.0</b>	<b>534,687,222</b>	<b>9,092,702,266</b>	<b>102.8</b>	<b>100.0</b>

## (18) 狩猟税

(単位:円、%)

区 分	調 定 額				収 入 額			
	当 月 分	累 計	前年 度比	累計比	当 月 分	累 計	前年 度比	累計比
3年4月	0	0	-	0.0	0	0	-	0.0
5月	0	0	-	0.0	0	0	-	0.0
6月	0	0	-	0.0	0	0	-	0.0
7月	0	0	-	0.0	0	0	-	0.0
8月	0	0	-	0.0	0	0	-	0.0
9月	17,872,300	17,872,300	99.5	82.3	17,872,300	17,872,300	113.9	82.3
10月	3,244,100	21,116,400	95.6	97.2	3,244,100	21,116,400	95.6	97.2
11月	314,200	21,430,600	95.4	98.7	314,200	21,430,600	95.4	98.7
12月	156,700	21,587,300	95.3	99.4	156,700	21,587,300	95.3	99.4
4年1月	46,700	21,634,000	95.4	99.6	46,700	21,634,000	95.4	99.6
2月	79,600	21,713,600	95.6	100.0	79,600	21,713,600	95.6	100.0
3月	5,500	21,719,100	95.6	100.0	5,500	21,719,100	95.6	100.0
4月	0	21,719,100	95.6	100.0	0	21,719,100	95.6	100.0
<b>5月</b>	<b>0</b>	<b>21,719,100</b>	<b>95.6</b>	<b>100.0</b>	<b>0</b>	<b>21,719,100</b>	<b>95.6</b>	<b>100.0</b>

## (19) 産業廃棄物税

区 分	調 定 額				収 入 額			
	当 月 分	累 計	前年 度比	累計比	当 月 分	累 計	前年 度比	累計比
3年4月	66,089,898	66,089,898	102.0	22.9	53,030,711	53,030,711	90.9	18.4
5月	0	66,089,898	102.0	22.9	13,059,187	66,089,898	102.0	22.9
6月	0	66,089,898	102.0	22.9	0	66,089,898	102.0	22.9
7月	44,915,661	111,005,559	88.1	38.4	60,928,478	127,018,376	102.6	44.0
8月	23,032,054	134,037,613	106.4	46.4	7,019,237	134,037,613	106.4	46.4
9月	0	134,037,613	106.4	46.4	0	134,037,613	106.4	46.4
10月	72,451,576	206,489,189	113.5	71.5	55,739,776	189,777,389	108.5	65.7
11月	9,478	206,498,667	113.4	71.5	16,724,320	206,501,709	113.5	71.5
12月	0	206,498,667	113.4	71.5	-3,042	206,498,667	113.4	71.5
4年1月	82,445,088	288,943,755	117.5	100.0	63,658,282	270,156,949	117.1	93.5
2月	0	288,943,755	117.5	100.0	18,786,806	288,943,755	117.5	100.0
3月	0	288,943,755	117.5	100.0	0	288,943,755	117.5	100.0
4月	0	288,943,755	117.5	100.0	0	288,943,755	117.5	100.0
<b>5月</b>	<b>0</b>	<b>288,943,755</b>	<b>117.5</b>	<b>100.0</b>	<b>0</b>	<b>288,943,755</b>	<b>117.5</b>	<b>100.0</b>

## 10 累年県税調定収入額の状況

### (1) 県税総額

(単位:円、%)

区分 年度	調定額		収入済額		不納欠損額 C	還付未済額 D	収入未済額		徴収 率 B/A
	A	前年 度比	B	前年 度比			A-B-C+D	前年 度比	
21年度	90,225,892,006	87.6	87,262,756,182	87.0	195,061,106	266,000	2,768,340,718	112.5	96.7
22年度	85,104,432,777	94.3	82,281,569,178	94.3	153,156,457	606,365	2,670,313,507	96.5	96.7
23年度	84,677,827,079	99.5	82,002,623,826	99.7	199,115,799	90,001	2,476,177,455	92.7	96.8
24年度	85,182,818,273	100.6	82,491,015,479	100.6	248,074,544	276,462	2,444,004,712	98.7	96.8
25年度	85,285,141,306	100.1	82,923,422,588	100.5	239,765,707	284,500	2,122,237,511	86.8	97.2
26年度	87,603,039,881	102.7	85,531,367,940	103.1	197,865,491	130,600	1,873,937,050	88.3	97.6
27年度	97,331,444,569	111.1	95,592,143,627	111.8	191,442,914	215,511	1,548,073,539	82.6	98.2
28年度	100,257,146,360	103.0	98,737,247,870	103.3	160,017,805	21,000	1,359,901,685	87.8	98.5
29年度	100,543,767,717	100.3	99,080,519,347	100.3	180,300,349	21,000	1,282,969,021	94.3	98.5
30年度	102,498,582,421	101.9	101,256,578,010	102.2	98,184,332	351,809	1,144,171,888	89.2	98.8
元年度	100,736,593,787	98.3	99,638,651,312	98.4	86,872,575	70,200	1,041,209,358	91.0	98.9
2年度	101,823,160,627	101.1	100,610,222,709	101.0	55,579,349	8,800	1,157,367,369	111.2	98.8
3年度	108,739,223,730	106.8	107,645,195,536	107.0	117,904,318	126,300	976,250,176	84.4	99.0

### (2) 個人県民税（均等割及び所得割）

(単位:円、%)

区分 年度	調定額		収入済額		不納欠損額 C	還付未済額 D	収入未済額		徴収 率 B/A
	A	前年 度比	B	前年 度比			A-B-C+D	前年 度比	
21年度	28,983,946,371	98.2	26,785,902,723	97.2	87,359,318	0	2,110,684,330	112.0	92.4
22年度	27,780,611,173	95.8	25,572,364,439	95.5	93,537,468	0	2,114,709,266	100.2	92.1
23年度	27,302,461,969	98.3	25,186,447,216	98.5	134,569,278	0	1,981,445,475	93.7	92.2
24年度	28,518,277,534	104.5	26,289,114,030	104.4	160,731,746	16,733	2,068,448,491	104.4	92.2
25年度	28,470,869,897	99.8	26,493,276,045	100.8	184,133,705	0	1,793,460,147	86.7	93.1
26年度	28,563,991,401	100.3	26,812,041,796	101.2	158,479,049	0	1,593,470,556	88.8	93.9
27年度	28,713,841,462	100.5	27,263,629,918	101.7	161,847,176	0	1,288,364,368	80.9	94.9
28年度	29,140,423,343	101.5	27,908,142,872	102.4	135,010,455	0	1,097,270,016	85.2	95.8
29年度	29,544,065,655	101.4	28,469,627,626	102.0	159,656,409	0	914,781,620	83.4	96.4
30年度	29,861,781,388	101.1	28,999,687,278	101.9	87,253,729	114,404	774,954,785	84.7	97.1
元年度	29,881,260,307	100.1	29,101,566,929	100.4	53,803,132	0	725,890,246	93.7	97.4
2年度	30,272,013,344	101.3	29,543,090,950	101.5	48,309,741	0	680,612,653	93.8	97.6
3年度	30,202,852,567	99.8	29,491,424,327	99.8	39,584,683	0	671,843,557	98.7	97.6



## (3) 個人県民税（配当割）

(単位:円、%)

区分 年度	調定額		収入済額		不納欠損額 C	還付未済額 D	収入未済額		徴収率 B/A
	A	前年度比	B	前年度比			A-B-C+D	前年度比	
21年度	145,955,602	91.9	145,955,602	91.9	0	0	0	-	100.0
22年度	200,733,672	137.5	200,733,672	137.5	0	0	0	-	100.0
23年度	224,570,018	111.9	224,570,018	111.9	0	0	0	-	100.0
24年度	237,345,437	105.7	237,345,437	105.7	0	0	0	-	100.0
25年度	479,588,497	202.1	479,588,497	202.1	0	0	0	-	100.0
26年度	907,101,072	189.1	907,101,072	189.1	0	0	0	-	100.0
27年度	629,778,600	69.4	629,778,600	69.4	0	0	0	-	100.0
28年度	365,434,524	58.0	365,434,524	58.0	0	0	0	-	100.0
29年度	510,826,982	139.8	510,826,982	139.8	0	0	0	-	100.0
30年度	377,905,037	74.0	377,905,037	74.0	0	0	0	-	100.0
元年度	491,540,080	130.1	491,540,080	130.1	0	0	0	-	100.0
2年度	405,567,767	82.5	405,567,767	82.5	0	0	0	-	100.0
3年度	737,407,286	181.8	737,407,286	181.8	0	0	0	-	100.0

## (4) 個人県民税（株式等譲渡所得割）

(単位:円、%)

区分 年度	調定額		収入済額		不納欠損額 C	還付未済額 D	収入未済額		徴収率 B/A
	A	前年度比	B	前年度比			A-B-C+D	前年度比	
21年度	72,744,370	152.3	72,744,370	152.3	0	0	0	-	100.0
22年度	52,250,002	71.8	52,250,002	71.8	0	0	0	-	100.0
23年度	45,920,132	87.9	45,920,132	87.9	0	0	0	-	100.0
24年度	61,893,567	134.8	61,893,567	134.8	0	0	0	-	100.0
25年度	635,580,026	極大	635,580,026	極大	0	0	0	-	100.0
26年度	450,813,114	70.9	450,813,114	70.9	0	0	0	-	100.0
27年度	546,683,769	121.3	546,683,769	121.3	0	0	0	-	100.0
28年度	270,756,042	49.5	270,756,042	49.5	0	0	0	-	100.0
29年度	595,039,946	219.8	595,039,946	219.8	0	0	0	-	100.0
30年度	352,500,170	59.2	352,500,170	59.2	0	0	0	-	100.0
元年度	281,699,135	79.9	281,699,135	79.9	0	0	0	-	100.0
2年度	452,210,092	160.5	452,210,092	160.5	0	0	0	-	100.0
3年度	777,156,134	171.9	777,156,134	171.9	0	0	0	-	100.0

## (5) 法人県民税

(単位:円、%)

区分 年度	調定額		収入済額		不納欠損額 C	還付未済額 D	収入未済額		徴収 率 B/A
	A	前年 度比	B	前年 度比			A-B-C+D	前年 度比	
21年度	3,454,544,247	76.1	3,424,521,684	75.9	4,601,741	15,700	25,436,522	90.6	99.1
22年度	3,719,764,822	107.7	3,693,879,239	107.9	4,801,529	320,100	21,404,154	84.1	99.3
23年度	3,970,916,715	106.8	3,950,227,173	106.9	3,324,390	1	17,365,153	81.1	99.5
24年度	3,773,368,553	95.0	3,755,198,494	95.1	2,542,672	0	15,627,387	90.0	99.5
25年度	3,608,948,187	95.6	3,593,744,771	95.7	2,915,415	21,000	12,309,001	78.8	99.6
26年度	4,103,378,601	113.7	4,090,437,318	113.8	2,533,016	22,000	10,430,267	84.7	99.7
27年度	3,697,093,417	90.1	3,684,850,194	90.1	1,278,129	0	10,965,094	105.1	99.7
28年度	3,512,026,796	95.0	3,489,322,183	94.7	1,397,453	21,000	21,328,160	194.5	99.4
29年度	3,394,655,460	96.7	3,373,283,203	96.7	1,907,396	21,000	19,485,861	91.4	99.4
30年度	3,616,022,761	106.5	3,591,507,842	106.5	923,392	27,000	23,618,527	121.2	99.3
元年度	3,487,886,127	96.5	3,462,828,338	96.4	4,544,399	19,200	20,532,590	86.9	99.3
2年度	2,699,322,890	77.4	2,659,881,680	76.8	1,113,364	600	38,328,446	186.7	98.5
3年度	2,528,486,746	93.7	2,504,341,727	94.2	12,288,937	0	11,856,082	30.9	99.0

## (6) 利子割県民税

(単位:円、%)

区分 年度	調定額		収入済額		不納欠損額 C	還付未済額 D	収入未済額		徴収 率 B/A
	A	前年 度比	B	前年 度比			A-B-C+D	前年 度比	
21年度	684,509,425	85.2	684,509,425	85.2	0	0	0	-	100.0
22年度	621,703,678	90.8	621,703,678	90.8	0	0	0	-	100.0
23年度	444,986,122	71.6	444,986,122	71.6	0	0	0	-	100.0
24年度	429,179,054	96.4	429,179,054	96.4	0	0	0	-	100.0
25年度	334,182,409	77.9	334,182,409	77.9	0	0	0	-	100.0
26年度	322,222,702	96.4	322,222,702	96.4	0	0	0	-	100.0
27年度	255,913,945	79.4	255,913,945	79.4	0	0	0	-	100.0
28年度	160,359,034	62.7	160,359,034	62.7	0	0	0	-	100.0
29年度	249,825,439	155.8	249,825,439	155.8	0	0	0	-	100.0
30年度	239,985,375	96.1	239,985,375	96.1	0	0	0	-	100.0
元年度	98,045,725	40.9	98,045,725	40.9	0	0	0	-	100.0
2年度	110,666,780	112.9	110,666,780	112.9	0	0	0	-	100.0
3年度	87,308,933	78.9	87,308,933	78.9	0	0	0	-	100.0

## (7) 個人事業税

(単位:円、%)

区分 年度	調定額		収入済額		不納欠損額 C	還付未済額 D	収入未済額		徴収率 B/A
	A	前年度比	B	前年度比			A-B-C+D	前年度比	
21年度	1,005,356,314	92.8	948,998,818	91.5	7,959,193	0	48,398,303	116.1	94.4
22年度	950,113,103	94.5	902,050,203	95.1	1,336,593	6,900	46,733,207	96.6	94.9
23年度	948,351,207	99.8	904,698,917	100.3	2,396,481	0	41,255,809	88.3	95.4
24年度	947,013,709	99.9	908,921,452	100.5	2,688,976	120,600	35,523,881	86.1	96.0
25年度	924,849,281	97.7	887,196,167	97.6	4,905,143	0	32,747,971	92.2	95.9
26年度	983,062,571	106.3	952,966,784	107.4	6,412,751	0	23,683,036	72.3	96.9
27年度	1,070,433,236	108.9	1,040,811,663	109.2	3,179,967	12,600	26,454,206	111.7	97.2
28年度	1,041,740,206	97.3	1,016,371,535	97.7	2,464,849	0	22,903,822	86.6	97.6
29年度	1,091,914,322	104.8	1,057,643,522	104.1	2,139,697	0	32,131,103	140.3	96.9
30年度	1,122,912,903	102.8	1,094,455,856	103.5	418,471	0	28,038,576	87.3	97.5
元年度	1,140,553,576	101.6	1,113,571,063	101.7	8,703,909	0	18,278,604	65.2	97.6
2年度	1,201,799,204	105.4	1,180,422,809	106.0	273,620	0	21,102,775	115.5	98.2
3年度	1,260,446,475	104.9	1,242,020,917	105.2	4,407,242	0	14,018,316	66.4	98.5

## (8) 法人事業税

(単位:円、%)

区分 年度	調定額		収入済額		不納欠損額 C	還付未済額 D	収入未済額		徴収率 B/A
	A	前年度比	B	前年度比			A-B-C+D	前年度比	
21年度	14,936,548,449	60.3	14,871,211,937	60.2	19,227,969	0	46,108,543	65.7	99.6
22年度	11,205,901,204	75.0	11,170,743,486	75.1	13,270,569	3,620	21,890,769	47.5	99.7
23年度	11,962,558,223	106.8	11,936,152,582	106.9	8,239,122	0	18,166,519	83.0	99.8
24年度	12,039,864,296	100.6	12,019,143,478	100.7	6,209,147	0	14,511,671	79.9	99.8
25年度	12,942,375,270	107.5	12,929,240,396	107.6	3,512,955	0	9,621,919	66.3	99.9
26年度	14,835,814,027	114.6	14,819,501,921	114.6	4,565,003	0	11,747,103	122.1	99.9
27年度	16,777,782,004	113.1	16,754,757,288	113.1	4,148,598	0	18,876,118	160.7	99.9
28年度	20,150,830,933	120.1	20,092,378,089	119.9	961,700	0	57,491,144	304.6	99.7
29年度	19,847,558,493	98.5	19,762,825,494	98.4	2,462,247	0	82,270,752	143.1	99.6
30年度	20,944,104,322	105.5	20,845,997,323	105.5	3,377,864	128,400	94,857,535	115.3	99.5
元年度	20,587,839,732	98.3	20,492,416,074	98.3	14,005,779	0	81,417,879	85.8	99.5
2年度	19,559,599,183	95.0	19,355,425,175	94.5	116,294	8,200	204,065,914	250.6	99.0
3年度	24,058,289,944	123.0	23,924,601,034	123.6	55,907,802	0	77,781,108	38.1	99.4

## (9) 地方消費税 (譲渡割)

(単位:円、%)

区分 年度	調定額		収入済額		不納欠損額 C	還付未済額 D	収入未済額		徴収 率 B/A
	A	前年 度比	B	前年 度比			A-B-C+D	前年 度比	
21年度	8,689,265,682	93.5	8,689,265,682	93.5	0	0	0	-	100.0
22年度	9,771,825,587	112.5	9,771,825,587	112.5	0	0	0	-	100.0
23年度	9,370,976,923	95.9	9,370,976,923	95.9	0	0	0	-	100.0
24年度	8,840,281,358	94.3	8,840,281,358	94.3	0	0	0	-	100.0
25年度	8,809,612,843	99.7	8,809,612,843	99.7	0	0	0	-	100.0
26年度	9,741,932,481	110.6	9,741,932,481	110.6	0	0	0	-	100.0
27年度	17,910,945,191	183.9	17,910,945,191	183.9	0	0	0	-	100.0
28年度	17,397,351,847	97.1	17,397,351,847	97.1	0	0	0	-	100.0
29年度	16,589,310,369	95.4	16,589,310,369	95.4	0	0	0	-	100.0
30年度	17,380,305,672	104.8	17,380,305,672	104.8	0	0	0	-	100.0
元年度	16,132,171,798	92.8	16,132,171,798	92.8	0	0	0	-	100.0
2年度	19,747,467,118	122.4	19,747,467,118	122.4	0	0	0	-	100.0
3年度	21,057,535,309	106.6	21,057,535,309	106.6	0	0	0	-	100.0

## (10) 地方消費税 (貨物割)

(単位:円、%)

区分 年度	調定額		収入済額		不納欠損額 C	還付未済額 D	収入未済額		徴収 率 B/A
	A	前年 度比	B	前年 度比			A-B-C+D	前年 度比	
21年度	95,850,760	49.7	95,850,760	49.7	0	0	0	-	100.0
22年度	171,255,366	178.7	171,255,366	178.7	0	0	0	-	100.0
23年度	250,804,695	146.5	250,804,695	146.5	0	0	0	-	100.0
24年度	203,361,333	81.1	203,361,333	81.1	0	0	0	-	100.0
25年度	196,504,623	96.6	196,504,623	96.6	0	0	0	-	100.0
26年度	357,772,456	182.1	357,772,456	182.1	0	0	0	-	100.0
27年度	464,930,000	130.0	464,930,000	130.0	0	0	0	-	100.0
28年度	448,989,800	96.6	448,989,800	96.6	0	0	0	-	100.0
29年度	388,863,732	86.6	388,863,732	86.6	0	0	0	-	100.0
30年度	345,167,176	88.8	345,167,176	88.8	0	0	0	-	100.0
元年度	403,985,248	117.0	403,985,248	117.0	0	0	0	-	100.0
2年度	342,632,800	84.8	342,632,800	84.8	0	0	0	-	100.0
3年度	499,581,647	145.8	499,581,647	145.8	0	0	0	-	100.0

## (11) 不動産取得税

(単位:円、%)

区分 年度	調定額		収入済額		不納欠損額 C	還付未済額 D	収入未済額		徴収 率 B/A
	A	前年 度比	B	前年 度比			A-B-C+D	前年 度比	
21年度	2,692,028,559	93.0	2,575,666,245	93.7	4,132,150	0	112,230,164	85.6	95.7
22年度	2,257,950,034	83.9	2,150,348,468	83.5	2,809,341	0	104,792,225	93.4	95.2
23年度	2,113,245,496	93.6	2,028,046,698	94.3	6,639,556	0	78,559,242	75.0	96.0
24年度	2,120,710,075	100.4	2,053,009,363	101.2	7,632,590	15,600	60,083,722	76.5	96.8
25年度	2,202,523,742	103.9	2,134,548,246	104.0	8,697,354	180,300	59,458,442	99.0	96.9
26年度	2,040,853,892	92.7	1,976,775,794	92.6	2,032,853	4,400	62,049,645	104.4	96.9
27年度	2,095,993,575	102.7	2,035,552,748	103.0	3,266,300	0	57,174,527	92.1	97.1
28年度	2,325,839,697	111.0	2,278,169,085	111.9	6,330,974	0	41,339,638	72.3	98.0
29年度	2,342,743,738	100.7	2,318,078,752	101.8	2,399,343	0	22,265,643	53.9	98.9
30年度	2,026,308,863	86.5	1,999,595,237	86.3	801,002	0	25,912,624	116.4	98.7
元年度	2,425,241,034	119.7	2,398,599,380	120.0	980,240	0	25,661,414	99.0	98.9
2年度	2,241,194,574	92.4	2,188,143,047	91.2	1,034,082	0	52,017,445	202.7	97.6
3年度	2,318,281,345	103.4	2,287,650,162	104.5	544,909	1,800	30,088,074	57.8	98.7

## (12) 県たばこ税

(単位:円、%)

区分 年度	調定額		収入済額		不納欠損額 C	還付未済額 D	収入未済額		徴収 率 B/A
	A	前年 度比	B	前年 度比			A-B-C+D	前年 度比	
21年度	2,151,594,431	96.7	2,151,594,431	96.7	0	0	0	-	100.0
22年度	2,215,242,496	103.0	2,215,242,496	103.0	0	0	0	-	100.0
23年度	2,553,754,182	115.3	2,553,754,182	115.3	0	0	0	-	100.0
24年度	2,516,053,440	98.5	2,516,053,440	98.5	0	0	0	-	100.0
25年度	1,515,373,113	60.2	1,515,373,113	60.2	0	0	0	-	100.0
26年度	1,365,336,762	90.1	1,365,336,762	90.1	0	0	0	-	100.0
27年度	1,345,449,943	98.5	1,345,449,943	98.5	0	0	0	-	100.0
28年度	1,320,149,882	98.1	1,320,149,882	98.1	0	0	0	-	100.0
29年度	1,255,595,188	95.1	1,255,595,188	95.1	0	0	0	-	100.0
30年度	1,241,091,069	98.8	1,241,089,120	98.8	0	0	1,949	皆増	100.0
元年度	1,253,937,287	101.0	1,253,937,287	101.0	0	0	0	皆減	100.0
2年度	1,206,422,565	96.2	1,206,422,565	96.2	0	0	0	-	100.0
3年度	1,295,048,071	107.3	1,295,048,071	107.3	0	0	0	-	100.0

## (13) ゴルフ場利用税

(単位:円、%)

区分 年度	調定額		収入済額		不納欠損額 C	還付未済額 D	収入未済額		徴収率 B/A
	A	前年度比	B	前年度比			A-B-C+D	前年度比	
21年度	637,852,740	99.5	637,852,740	99.6	0	0	0	-	100.0
22年度	559,927,400	87.8	559,927,400	87.8	0	0	0	-	100.0
23年度	523,370,000	93.5	523,370,000	93.5	0	0	0	-	100.0
24年度	505,949,660	96.7	505,949,660	96.7	0	0	0	-	100.0
25年度	506,972,620	100.2	506,972,620	100.2	0	0	0	-	100.0
26年度	485,700,300	95.8	485,700,300	95.8	0	0	0	-	100.0
27年度	481,678,920	99.2	481,678,920	99.2	0	0	0	-	100.0
28年度	452,455,760	93.9	452,455,760	93.9	0	0	0	-	100.0
29年度	424,400,060	93.8	424,400,060	93.8	0	0	0	-	100.0
30年度	412,364,960	97.2	412,364,960	97.2	0	0	0	-	100.0
元年度	395,302,720	95.9	395,302,720	95.9	0	0	0	-	100.0
2年度	348,377,320	88.1	348,377,320	88.1	0	0	0	-	100.0
3年度	385,506,000	110.7	385,506,000	110.7	0	0	0	-	100.0

## (14) 自動車税（環境性能割）

(単位:円、%)

区分 年度	調定額		収入済額		不納欠損額 C	還付未済額 D	収入未済額		徴収率 B/A
	A	前年度比	B	前年度比			A-B-C+D	前年度比	
21年度	-	-	-	-	-	-	-	-	-
22年度	-	-	-	-	-	-	-	-	-
23年度	-	-	-	-	-	-	-	-	-
24年度	-	-	-	-	-	-	-	-	-
25年度	-	-	-	-	-	-	-	-	-
26年度	-	-	-	-	-	-	-	-	-
27年度	-	-	-	-	-	-	-	-	-
28年度	-	-	-	-	-	-	-	-	-
29年度	-	-	-	-	-	-	-	-	-
30年度	-	-	-	-	-	-	-	-	-
元年度	312,266,900	-	312,266,900	-	0	0	0	-	100
2年度	634,801,000	203	634,801,000	203	0	0	0	-	100.0
3年度	632,733,200	99.7	632,733,200	99.7	0	0	0	-	100.0

## (15) 自動車税（種別割）

(単位:円、%)

区分 年度	調定額		収入済額		不納欠損額 C	還付未済額 D	収入未済額		徴収率 B/A
	A	前年度比	B	前年度比			A-B-C+D	前年度比	
21年度	14,486,977,381	97.6	14,058,758,640	98.1	71,561,735	250,300	356,907,306	86.1	97.0
22年度	14,064,872,490	97.1	13,710,222,603	97.5	36,811,632	275,745	318,114,000	89.1	97.5
23年度	13,859,722,353	98.5	13,555,224,983	98.9	43,946,972	90,000	260,640,398	81.9	97.8
24年度	13,687,780,351	98.8	13,439,149,304	99.1	43,553,824	123,529	205,200,752	78.7	98.2
25年度	13,521,289,090	98.8	13,338,008,103	99.2	35,601,135	83,200	147,763,052	72.0	98.6
26年度	13,291,346,056	98.3	13,158,330,925	98.7	23,842,819	104,200	109,276,512	74.0	99.0
27年度	13,168,971,902	99.1	13,064,456,841	99.3	17,651,244	202,911	87,066,728	79.7	99.2
28年度	13,144,476,753	99.8	13,067,050,072	100.0	13,852,374	0	63,574,307	73.0	99.4
29年度	13,224,414,005	100.6	13,162,080,119	100.7	11,735,257	0	50,598,629	79.6	99.5
30年度	13,358,930,237	101.0	13,315,612,075	101.2	5,409,874	62,505	37,970,793	75.0	99.7
元年度	13,340,616,000	99.9	13,331,130,604	100.1	4,835,116	51,000	34,770,538	91.6	99.9
2年度	13,349,041,238	99.8	13,316,017,046	99.9	4,732,248	0	28,291,944	81.4	99.8
3年度	13,343,093,944	100.0	13,312,324,768	100.0	5,170,745	124,500	25,722,931	90.9	99.8

注) 自動車税種別割には、令和元年9月末までの旧自動車税を含みます。

## (16) 鉾区税

(単位:円、%)

区分 年度	調定額		収入済額		不納欠損額 C	還付未済額 D	収入未済額		徴収率 B/A
	A	前年度比	B	前年度比			A-B-C+D	前年度比	
21年度	8,916,400	101.1	7,841,597	106.0	219,000	0	855,803	67.5	87.9
22年度	8,700,903	97.6	8,155,003	104.0	253,200	0	292,700	34.2	93.7
23年度	8,207,600	94.3	7,961,600	97.6	0	0	246,000	84.0	97.0
24年度	7,772,900	94.7	7,655,100	96.2	46,300	0	71,500	29.1	98.5
25年度	6,794,400	87.4	6,722,900	87.8	0	0	71,500	100.0	98.9
26年度	6,668,500	98.1	6,597,000	98.1	0	0	71,500	100.0	98.9
27年度	6,319,300	94.8	6,247,800	94.7	71,500	0	0	皆減	98.9
28年度	5,800,200	91.8	5,800,200	92.8	0	0	0	-	100.0
29年度	6,029,700	104.0	6,029,700	104.0	0	0	0	-	100.0
30年度	6,203,900	102.9	6,203,900	102.9	0	0	0	-	100.0
元年度	7,642,700	123.2	7,642,700	123.2	0	0	0	-	100.0
2年度	7,294,800	95.4	7,278,800	95.2	0	0	16,000	皆増	99.8
3年度	7,222,900	99.0	7,190,900	98.8	0	0	32,000	200.0	99.6

## (17) 自動車取得税

(単位:円、%)

区分 年度	調定額		収入済額		不納欠損額 C	還付未済額 D	収入未済額		徴収 率 B/A
	A	前年 度比	B	前年 度比			A-B-C+D	前年 度比	
21年度	1,708,132,300	66.2	1,708,132,300	66.2	0	0	0	-	100.0
22年度	1,381,601,200	80.9	1,381,601,200	80.9	0	0	0	-	100.0
23年度	1,175,707,500	85.1	1,175,707,500	85.1	0	0	0	-	100.0
24年度	1,462,180,000	124.4	1,462,180,000	124.4	0	0	0	-	100.0
25年度	1,215,317,900	83.1	1,215,280,100	83.1	0	0	37,800	皆増	100.0
26年度	544,661,800	44.8	544,661,800	44.8	0	0	0	皆減	100.0
27年度	898,943,500	165.0	898,943,500	165.0	0	0	0	-	100.0
28年度	985,678,700	109.6	985,678,700	109.6	0	0	0	-	100.0
29年度	1,358,817,500	137.9	1,358,817,500	137.9	0	0	0	-	100.0
30年度	1,406,526,300	103.5	1,406,526,300	103.5	0	0	0	-	100.0
元年度	777,978,200	55.3	777,978,200	55.3	0	0	0	-	100.0
2年度	-	-	-	-	-	-	-	-	-
3年度	-	-	-	-	-	-	-	-	-

## (18) 軽油引取税

(単位:円、%)

区分 年度	調定額		収入済額		不納欠損額 C	還付未済額 D	収入未済額		徴収 率 B/A
	A	前年 度比	B	前年 度比			A-B-C+D	前年 度比	
21年度	10,158,459,855	104.2	10,113,198,708	104.0	0	0	45,261,147	182.2	99.6
22年度	9,819,102,117	96.7	9,777,049,715	96.7	0	0	42,052,402	92.9	99.6
23年度	9,627,054,517	98.0	9,561,644,550	97.8	0	0	65,409,967	155.5	99.3
24年度	9,527,380,194	99.0	9,474,236,921	99.1	24,669,289	0	28,473,984	43.5	99.4
25年度	9,616,572,236	100.9	9,549,804,557	100.8	0	0	66,767,679	234.5	99.3
26年度	9,330,597,721	97.0	9,267,389,290	97.0	0	0	63,208,431	94.7	99.3
27年度	9,012,571,660	96.6	8,953,399,162	96.6	0	0	59,172,498	93.6	99.3
28年度	9,265,620,543	102.8	9,209,625,945	102.9	0	0	55,994,598	94.6	99.4
29年度	9,422,652,536	101.7	9,261,217,123	100.6	0	0	161,435,413	288.3	98.3
30年度	9,532,416,712	101.2	9,373,599,613	101.2	0	0	158,817,099	283.6	98.3
元年度	9,409,208,530	98.7	9,274,550,443	98.9	0	0	134,658,087	84.8	98.6
2年度	8,976,034,002	95.4	8,843,101,810	95.3	0	0	132,932,192	98.7	98.5
3年度	9,237,610,374	102.9	9,092,702,266	102.8	0	0	144,908,108	109.0	98.4



## (19) 狩猟税

(単位:円、%)

区分 年度	調定額		収入済額		不納欠損額 C	還付未済額 D	収入未済額		徴収 率 B/A
	A	前年 度比	B	前年 度比			A-B-C+D	前年 度比	
21年度	61,368,200	95.1	61,368,200	95.1	0	0	0	-	100.0
22年度	57,321,800	93.4	57,321,800	93.4	0	0	0	-	100.0
23年度	55,003,900	96.0	55,003,900	96.0	0	0	0	-	100.0
24年度	52,733,000	95.9	52,733,000	95.9	0	0	0	-	100.0
25年度	49,561,800	94.0	49,561,800	94.0	0	0	0	-	100.0
26年度	47,348,500	95.5	47,348,500	95.5	0	0	0	-	100.0
27年度	30,154,000	63.7	30,154,000	63.7	0	0	0	-	100.0
28年度	27,975,800	92.8	27,975,800	92.8	0	0	0	-	100.0
29年度	26,368,400	94.3	26,368,400	94.3	0	0	0	-	100.0
30年度	24,678,900	93.6	24,698,400	93.7	0	19,500	0	-	100.1
元年度	23,448,900	95.0	23,448,900	94.9	0	0	0	-	100.0
2年度	22,729,000	96.9	22,729,000	96.9	0	0	0	-	100.0
3年度	21,719,100	95.6	21,719,100	95.6	0	0	0	-	100.0

## (20) 産業廃棄物税

区分 年度	調定額		収入済額		不納欠損額 C	還付未済額 D	収入未済額		徴収 率 B/A
	A	前年 度比	B	前年 度比			A-B-C+D	前年 度比	
21年度	251,840,920	86.8	229,382,320	82.2	0	0	22,458,600	199.8	91.1
22年度	265,555,730	105.4	264,894,821	115.5	336,125	0	324,784	極小	99.8
23年度	240,215,527	90.5	227,126,635	85.7	0	0	13,088,892	極大	94.6
24年度	251,673,812	104.8	235,610,488	103.7	0	0	16,063,324	122.7	93.6
25年度	248,225,372	98.6	248,225,372	105.4	0	0	0	皆減	100.0
26年度	224,437,925	90.4	224,437,925	90.4	0	0	0	-	100.0
27年度	223,960,145	99.8	223,960,145	99.8	0	0	0	-	100.0
28年度	241,236,500	107.7	241,236,500	107.7	0	0	0	-	100.0
29年度	270,686,192	112.2	270,686,192	112.2	0	0	0	-	100.0
30年度	249,376,676	92.1	249,376,676	92.1	0	0	0	-	100.0
元年度	285,969,788	114.7	285,969,788	114.7	0	0	0	-	100.0
2年度	245,986,950	86.0	245,986,950	86.0	0	0	0	-	100.0
3年度	288,943,755	117.5	288,943,755	117.5	0	0	0	-	100.0

## (21) 旧法による税

(単位:円、%)

区分 年度	調定額		収入済額		不納欠損額 C	還付未済額 D	収入未済額		徴収 率 B/A
	A	前年 度比	B	前年 度比			A-B-C+D	前年 度比	
21年度	0	-	0	-	0	0	0	-	-
22年度	0	-	0	-	0	0	0	-	-
23年度	0	-	0	-	0	0	0	-	-
24年度	0	-	0	-	0	0	0	-	-
25年度	0	-	0	-	0	0	0	-	-
26年度	0	-	0	-	0	0	0	-	-
27年度	0	-	0	-	0	0	0	-	-
28年度	0	-	0	-	0	0	0	-	-
29年度	0	-	0	-	0	0	0	-	-
30年度	0	-	0	-	0	0	0	-	-
元年度	0	-	0	-	0	0	0	-	-
2年度	0	-	0	-	0	0	0	-	-
3年度	0	-	0	-	0	0	0	-	-

# 11 県税納期内納付（入）状況

(単位:件、円、%)

区 分	令和3年度						令和2年度		令和元年度	
	調 定		納期内納付(入)額		納期内納付率		納期内納付率		納期内納付率	
	件 数	税 額	件 数	税 額	件数	税額	件数	税額	件数	税額
法 人 県 民 税	33,191	2,490,915,600	30,096	2,393,443,100	90.7	96.1	89.2	93.5	88.4	95.5
利子割県民税	2,355	87,308,933	2,340	87,258,807	99.4	99.9	99.4	99.9	99.1	100.0
個 人 事 業 税	12,823	1,239,373,500	11,222	1,051,164,050	87.5	84.8	87.1	84.7	83.2	86.1
法 人 事 業 税 等	19,978	33,504,375,200	18,329	32,710,620,580	91.7	97.6	90.8	96.2	88.6	97.1
不動産取得税	20,276	2,277,455,700	17,894	2,109,629,650	88.3	92.6	88.3	91.5	86.8	93.6
県 た ば こ 税	752	1,295,048,071	733	1,294,982,587	97.4	100.0	97.0	100.0	96.4	100.0
ゴルフ場利用税	324	385,506,000	315	376,961,680	97.2	97.8	95.7	96.8	99.4	99.8
自 動 車 税	378,450	13,251,203,500	320,565	10,917,179,000	84.7	82.4	82.1	80.2	80.0	77.8
鉦 区 税	82	7,206,900	81	7,190,900	98.8	99.8	98.8	99.8	98.0	99.2
軽油引取税	1,766	9,104,678,182	1,472	8,955,641,797	83.4	98.4	85.6	98.3	65.2	98.5
産業廃棄物税	346	288,943,755	345	288,936,855	99.7	100.0	96.7	100.0	96.4	99.0
合 計	470,343	63,932,015,341	403,392	60,193,009,006	85.8	94.2	83.5	92.4	81.4	92.8

(注)「法人事業税等」とは法人事業税、地方法人特別税及び特別法人事業税をさす。

(注)自動車税については、証紙徴収分を除く。



## 課税状況に関する調



# 1 納税義務者・特別徴収義務者数等調

区 分	人 員 等	内 訳	
		区 分	人 員 等
個 人 県 民 税 均 等 割 及 び 所 得 割	526,330 人	普 通 徴 収 分	141,629
		特 別 徴 収 分	382,378
		退 職 者 分	2,323
配 当 割	6,415 件	納 入 申 告 書	6,415
株 式 等 譲 渡 所 得 割	303 件	納 入 申 告 書	303
法 人 県 民 税	24,727 件		
利 子 割 県 民 税	187 人	特 別 徴 収 義 務 者	187
個 人 事 業 税	7,823 人	第 1 種	6,351
		第 2 種	59
		第 3 種	1,413
法 人 事 業 税	24,306 件	普 通 法 人	21,210
		収 入 金 課 税 法 人	187
		外 形 標 準 課 税 対 象 法 人	828
		そ の 他	2,081
不 動 産 取 得 税	20,186 件		
ゴ ル フ 場 利 用 税	27 人	特 別 徴 収 義 務 者	27
自 動 車 税			
環 境 性 能 割	20,370 台	課 税 台 数 ( 新 車 )	17,577
		課 税 台 数 ( 中 古 車 )	2,793
種 別 割	381,704 台		
鉦 区 税	99 件		
狩 猟 税	4,179 件		
軽 油 引 取 税	106 人	特 別 徴 収 義 務 者	107

## 2 個人県民税に関する調

### (1) 納税義務者数に関する調（均等割及び所得割）

（単位：人）

区 分	納 税 義 務 者 数			
	均 等 割	所 得 割	均 等 割 所 得	計
	の み の 者	の み の 者	割 合 算 の 者	
県 計	55,930	7,687	462,713	526,330
（ 宮 崎 県 税 ）	16,320	1,088	187,969	205,377
宮 崎 市	14,594	1,051	177,676	193,321
国 富 町	1,238	29	7,580	8,847
綾 町	488	8	2,713	3,209
（ 日 南 県 税 ）	5,277	395	29,247	34,919
日 南 市	4,136	81	23,119	27,336
串 間 市	1,141	314	6,128	7,583
（ 都 城 県 税 ）	10,232	1,097	79,435	90,764
都 城 市	8,973	1,048	68,570	78,591
三 股 町	1,259	49	10,865	12,173
（ 小 林 県 税 ）	5,076	718	31,084	36,878
小 林 市	2,995	444	19,738	23,177
え び の 市	1,412	181	7,543	9,136
高 原 町	669	93	3,803	4,565
（ 高 鍋 県 税 ）	6,173	322	41,624	48,119
西 都 市	1,828	38	11,961	13,827
高 鍋 町	1,098	52	8,821	9,971
新 富 町	1,029	64	7,359	8,452
西 米 良 村	74	3	429	506
木 城 町	350	20	2,078	2,448
川 南 町	1,145	136	7,024	8,305
都 農 町	649	9	3,952	4,610
（ 日 向 県 税 ）	5,052	3,789	36,208	45,049
日 向 市	3,079	3,102	25,568	31,749
門 川 町	1,385	670	7,556	9,611
諸 塚 村	90	4	549	643
椎 葉 村	190	5	846	1,041
美 郷 町	308	8	1,689	2,005
（ 延 岡 県 税 ）	7,800	278	57,146	65,224
延 岡 市	6,345	216	50,438	56,999
高 千 穂 町	804	41	4,222	5,067
日 之 影 町	373	5	1,328	1,706
五 ケ 瀬 町	278	16	1,158	1,452



## (2) 調定額に関する調（均等割及び所得割）

(単位：人、円)

区 分	納 税 義 務 者 数				調 定 額			
	普通徴収分	特別徴収分	退職者分	計	普通徴収分	特別徴収分	退職者分	計
県 計	141,629	382,378	2,323	526,330	6,083,044,368	23,152,887,094	277,652,909	29,513,584,371
(宮崎県税)	73,992	130,297	1,088	205,377	3,076,019,948	10,093,494,032	118,331,275	13,287,845,255
宮 崎 市	70,125	122,145	1,051	193,321	2,939,739,809	9,690,743,617	112,800,775	12,743,284,201
国 富 町	2,593	6,225	29	8,847	89,771,839	308,761,998	4,684,400	403,218,237
綾 町	1,274	1,927	8	3,209	46,508,300	93,988,417	846,100	141,342,817
(日南県税)	8,048	26,760	111	34,919	300,499,690	1,292,433,621	13,958,400	1,606,891,711
日 南 市	5,586	21,669	81	27,336	211,128,390	1,021,906,275	9,357,500	1,242,392,165
串 間 市	2,462	5,091	30	7,583	89,371,300	270,527,346	4,600,900	364,499,546
(都城県税)	15,332	75,037	395	90,764	962,984,638	3,957,815,119	54,167,580	4,974,967,337
都 城 市	14,153	64,092	346	78,591	849,828,384	3,429,610,987	46,360,560	4,325,799,931
三 股 町	1,179	10,945	49	12,173	113,156,254	528,204,132	7,807,020	649,167,406
(小林県税)	9,005	27,730	143	36,878	294,513,100	1,245,009,000	10,942,000	1,550,464,100
小 林 市	5,680	17,417	80	23,177	194,636,200	802,928,900	4,728,000	1,002,293,100
え び の 市	2,178	6,907	51	9,136	65,846,000	303,484,100	4,540,300	373,870,400
高 原 町	1,147	3,406	12	4,565	34,030,900	138,596,000	1,673,700	174,300,600
(高鍋県税)	12,578	35,348	193	48,119	504,259,519	1,777,507,056	15,772,256	2,297,538,831
西 都 市	3,321	10,468	38	13,827	153,991,255	494,094,376	2,911,200	650,996,831
高 鍋 町	3,704	6,215	52	9,971	120,762,100	397,678,500	5,126,300	523,566,900
新 富 町	1,869	6,519	64	8,452	83,052,264	325,681,640	4,711,856	413,445,760
西 米 良 村	170	333	3	506	3,925,500	23,272,400	781,900	27,979,800
木 城 町	613	1,828	7	2,448	17,487,400	72,216,540	644,400	90,348,340
川 南 町	1,980	6,305	20	8,305	71,025,920	300,885,200	1,162,500	373,073,620
都 農 町	921	3,680	9	4,610	54,015,080	163,678,400	434,100	218,127,580
(日向県税)	11,101	33,797	151	45,049	366,042,104	1,788,564,466	40,565,840	2,195,172,410
日 向 市	8,100	23,534	115	31,749	265,283,376	1,316,746,654	37,010,540	1,619,040,570
門 川 町	1,937	7,655	19	9,611	68,584,239	334,657,348	1,233,460	404,475,047
諸 塚 村	177	462	4	643	4,557,200	28,478,074	458,100	33,493,374
椎 葉 村	185	851	5	1,041	7,343,480	43,568,514	843,240	51,755,234
美 郷 町	702	1,295	8	2,005	20,273,809	65,113,876	1,020,500	86,408,185
(延岡県税)	11,573	53,409	242	65,224	578,725,369	2,998,063,800	23,915,558	3,600,704,727
延 岡 市	9,675	47,108	216	56,999	515,617,000	2,697,400,299	19,915,658	3,232,932,957
高 千 穂 町	1,189	3,862	16	5,067	44,927,680	197,809,000	2,741,000	245,477,680
日 之 影 町	351	1,350	5	1,706	8,662,849	51,461,541	925,200	61,049,590
五 ヶ 瀬 町	358	1,089	5	1,452	9,517,840	51,392,960	333,700	61,244,500

### (3) 県民税配当割に関する調

(単位:千円)

	税 額	支 払 金 額		
		課 税 分	還 付 税 額	非課税等分
上 場 株 式 等 の 配 当 等	170,385	3,408,352	—	2,931,081
投資信託でその設定に係る受益権の募集が 公募により行われたものの収益の配分	12,704	254,886	—	2,910,737
特 定 投 資 法 人 の 投 資 口 の 配 当 等	0	0	—	0
特定目的信託の社債的受益証券の剰余金の 配 分 の う ち 公 募 の も の	0	0	—	0
特 定 公 社 債 の 利 子 ・ 特 定 口 座 外 の 割 引 債 の 償 還 金	4,515	90,377	—	342,634
源 泉 徴 収 選 択 口 座 内 配 当 等	549,803	11,001,452	1,096,434	1,872,888
	737,407	14,755,067	1,096,434	8,057,340

### (4) 県民税株式等譲渡所得割に関する調

(単位:千円)

	税 額	支 払 金 額		
		課 税 分	還付税額分	非課税等分
特 定 株 式 等 譲 渡 所 得	777,156	20,403,158	4,858,883	0



### 3 法人県民税に関する調

#### (1) 県民税額等に関する調

区 分			確 定 法 人 税 割 額					
			事 業 年 度 数		税 額			
			確定申告の あったもの	うち決定し たもの	確定申告の ないもの	確定申告の あったもの①	うち決定し たもの	確定申告の ないもの②
普 通 法 人	分 割	本 県 本 店 分	645	0	2	213,880	0	58
		うち 連 結 分	19	0	0	10,064	0	0
	通 法 人	他 県 本 店 分	3,044	0	9	446,504	0	13
		うち 連 結 分	398	0	1	138,869	0	0
	法 人	県 内 法 人	19,362	7	5	324,140	0	13
		うち 連 結 分	58	0	0	18,007	0	0
	人	計	23,051	7	16	984,524	0	84
		うち 連 結 分	475	0	1	166,940	0	0
	特 別 法 人		549	1	0	38,444	2	0
		うち 連 結 分	2	0	0	17	0	0
	公 益 法 人		447	0	0	510	0	0
	寮等のみを有する法人		-	-	-	-	-	-
	人 格 な き 社 団 等		166	0	0	139	0	0
	清 算 法 人		301	0	0	65	0	0
	特 定 信 託		0	0	0	0	0	0
	法 人 課 税 信 託		0	0	0	0	0	0
合 計		24,514	8	16	1,023,682	2	84	
うち 連 結 分		477	0	1	166,957	0	0	

区 分			法 人 税 割 調定額	均 等 割							
				納 税 義 務 者 数							調 定 額
				⑧ + ⑨ ⑩	総 数	5 号 法 人	4 号 法 人	3 号 法 人	2 号 法 人	1 号 法 人	
普 通 法 人 法 人 人	分 割	本 県 本 店 分	261,796	644	6	7	39	185	407	33,477	
		うち 連 結 分	12,437	19	3	1	6	6	3	4,359	
	法 人	他 県 本 店 分	554,305	3,043	406	250	503	900	984	678,574	
		うち 連 結 分	182,286	386	121	63	102	66	34	173,744	
	法 人	県 内 法 人	394,082	19,595	1	11	89	1,862	17,632	470,986	
		うち 連 結 分	30,358	55	0	2	13	23	17	4,636	
	人	計	1,210,183	23,282	413	268	631	2,947	19,023	1,183,037	
		うち 連 結 分	225,081	460	124	66	121	95	54	182,739	
	特 別 法 人		43,056	543	11	7	44	93	388	39,152	
		うち 連 結 分	17	2	1	0	1	0	0	977	
	公 益 法 人		524	445	5	2	3	9	426	9,535	
	寮等のみを有する法人		-	3	0	0	0	1	2	74	
	人 格 な き 社 団 等		149	165	0	1	0	1	163	3,462	
	清 算 法 人		98	288	0	0	1	19	268	1,646	
	特 定 信 託		0	—	—	—	—	—	—	—	
	法 人 課 税 信 託		0	—	—	—	—	—	—	—	
合 計		1,254,010	24,726	429	278	679	3,070	20,270	1,236,906		
うち 連 結 分		225,098	462	125	66	122	95	54	183,716		

(単位:件、千円)

確定法人税割額に 対応する前年度分 の中間申告額		確定申告が 翌年度になる 中間申告額		確定申告期限 が翌年度とな る見込納付額		既還付請求 利子割額が 過大である 場合の納付 額	中間納 付額の 歳出 還付額	現事業年度 分調定額 ①+②-③+④ +⑤+⑥+⑦	過事業 年度分 調定額
事業税 年度数	額 ③	事業税 年度数	額 ④	事業税 年度数	額 ⑤	額 ⑥	額 ⑦	額 ⑧	額 ⑨
227	52,881	228	93,272	3	1,810	0	2,495	258,634	3,162
11	2,655	12	5,028	0	0	0	0	12,437	0
1,537	107,850	1,587	182,672	64	12,742	0	7,444	541,525	12,780
307	27,548	330	55,518	50	10,507	0	3,507	180,853	1,433
2,949	63,041	3,334	105,440	11	9,976	0	9,922	386,450	7,632
33	5,699	31	7,688	4	9,792	0	383	30,171	187
4,713	223,772	5,149	381,384	78	24,528	0	19,861	1,186,609	23,574
351	35,902	373	68,234	54	20,299	0	3,890	223,461	1,620
0	0	0	0	11	3,417	0	0	41,861	1,195
0	0	0	0	0	0	0	0	17	0
0	0	0	0	0	0	0	0	510	14
-	-	-	-	-	-	-	-	-	-
0	0	0	0	0	0	0	0	139	10
0	0	9	11	0	0	0	22	98	0
0	0	0	0	0	0	0	0	0	0
0	0	0	0	0	0	0	0	0	0
4,713	223,772	5,158	381,395	89	27,945	0	19,883	1,229,217	24,793
351	35,902	373	68,234	54	20,299	0	3,890	223,478	1,620

合計 (調定額) ⑩ + ⑪ ⑫	⑫のうち 均等割に 充たし た利子割額 ⑬	⑬の件数	当該年度 に発生し た歳出還付 額 ⑭	⑭のうち 利子割に 係る額 ⑮	⑮の件数
295,273	-	-	-	-	-
16,796	-	-	-	-	-
1,232,879	-	-	-	-	-
356,030	-	-	-	-	-
865,068	-	-	-	-	-
34,994	-	-	-	-	-
2,393,220	0	0	13,065	0	9
407,820	0	0	5,943	0	0
82,208	-	-	-	-	-
994	-	-	-	-	-
10,059	-	-	-	-	-
74	-	-	-	-	-
3,611	-	-	-	-	-
1,744	-	-	-	-	-
0	-	-	-	-	-
0	-	-	-	-	-
2,490,916	0	0	13,065	0	9
408,814	0	0	5,943	0	0

## (2) 県民税超過課税額に関する調

(単位:件、千円、%)

	平成30年度			令和元年度			令和2年度			令和3年度		
	件数	税 額	前年度 比	件数	税 額	前年度 比	件数	税 額	前年度 比	件数	税 額	前年度 比
法人県民税		3,616,022	107.2		3,487,886	96.5		2,699,323	77.4		2,528,487	93.7
均 等 割	23,750	1,240,232	102.0	23,931	1,241,956	100.1	24,302	1,250,579	100.7	24,726	1,255,563	100.4
超過課税額		58,746	-		58,741	-		59,100	-		58,901	-
法 人 税 割	23,591	2,375,790	110.1	23,743	2,245,930	94.5	24,105	1,448,744	64.5	24,514	1,272,924	87.9
超過課税額		401,314	106.2		392,558	97.8		277,332	70.6		559,195	201.6

#### 4 県民税利子割に関する調

(単位:千円)

区 分		税 額	課 税 支 払 額	非 課 税 支 払 額	左のうち非居住者 外国法人に係る 額
公 社 債 利 子 等	公 社 債 利 子	5	90	0	0
	銀 行 預 金 利 子	56,453	1,150,179	50,396	1
	銀 行 以 外 の 金 融 機 関 の 預 貯 金 利 子	12,732	269,813	38,234	0
	勤 務 先 預 金 等 の 利 子	6,247	125,215	96	0
	合 同 運 用 信 託 の 収 益 の 分 配	0	0	0	0
	公 社 債 投 資 信 託 の 収 益 の 分 配	0	0	0	0
	郵 便 貯 金 利 子	1	37	0	0
	公募公社債等運用投資信託の収益の分配	0	0	0	0
	国 外 公 社 債 等 の 利 子 等	0	0	0	0
	財形貯蓄契約に係る生命保険等の差益	283	5,663	1,307	0
私募公社 債等運用 投資信託 等の収益 の分配等	私募公社債等運用投資信託の収益の分配	0	0	0	0
	社 債 的 受 益 証 券 の 収 益 の 分 配	0	0	0	0
	国外私募公社債等運用投資信託等の収益の分配	0	0	0	0
金 融 類 似 商 品	懸 賞 金 付 預 貯 金 等 の 懸 賞 金 等	536	10,549	-	-
	定 期 積 金 の 給 付 補 て ん 金	386	9,211	-	-
	掛 金 の 給 付 補 て ん 金	0	0	-	-
	抵 当 証 券 の 利 息	0	0	-	-
	貴金属等の売戻し条件付売買契約の利益	0	0	-	-
	外 貨 建 預 貯 金 等 の 為 替 差 益	0	0	-	-
	一時払養老保険・一時払損害保険等の差益	10,666	214,092	-	-
	小 計	11,588	233,852	149	0
そ の 他		0	0	0	0
合 計		87,309	1,784,849	90,182	1

5 事業税に関する調  
(1) 個人事業税に関する調  
ア 業種別に関する調

種 別					課 税 人 員				所
					所 得 税	所 得 税	合 計	構 成 比	所 得 税
					課 税 者	失 格 者			課 税 者
					人	人	人	%	千円
第 一 種	物 品 販 売 業	708	25	733	11.5	3,811,053			
	保 険 業	0	0	0	0.0	0			
	金 銭 貸 付 業	0	0	0	0.0	0			
	物 品 貸 付 業	16	0	16	0.3	80,320			
	不 動 産 貸 付 業	1,718	17	1,735	27.3	11,870,910			
	製 造 業	292	11	303	4.8	1,665,367			
	電 気 供 給 業	88	2	90	1.4	728,757			
	土 石 採 取 業	0	0	0	0.0	0			
	電 気 通 信 事 業	2	0	2	0.0	7,643			
	運 送 業	85	4	89	1.4	382,826			
事 業	運 送 取 扱 業	0	1	1	0.0	0			
	船 舶 て い け い 場 業	0	0	0	0.0	0			
	倉 庫 業	0	0	0	0.0	0			
	駐 車 場 業	25	0	25	0.4	116,589			
	請 負 業	2,701	117	2,818	44.4	14,382,814			
	印 刷 業	10	1	11	0.2	37,829			
	出 版 業	0	0	0	0.0	0			
	写 真 業	15	0	15	0.2	65,354			
	席 貸 業	0	0	0	0.0	0			
	旅 館 業	4	0	4	0.1	22,847			
業	料 理 店 業	9	1	10	0.2	29,282			
	飲 食 店 業	263	18	281	4.4	1,159,257			
	周 旋 業	32	0	32	0.5	179,942			
	代 理 業	116	1	117	1.8	515,439			
	仲 立 業	16	0	16	0.3	71,623			
	問 屋 業	5	1	6	0.1	20,709			
	両 替 業	0	0	0	0.0	0			
	公 衆 浴 場 業	1	0	1	0.0	4,814			
	演 劇 興 行 業	0	0	0	0.0	0			
	遊 技 場 業	6	1	7	0.1	50,938			
業	遊 覧 所 業	0	0	0	0.0	0			
	商 品 取 引 業	0	0	0	0.0	0			
	不 動 産 売 買 業	17	1	18	0.3	118,763			
	広 告 業	19	1	20	0.3	104,676			
	興 信 所 業	0	0	0	0.0	0			
	案 内 業	0	0	0	0.0	0			
	冠 婚 葬 祭 業	1	0	1	0.0	7,663			
	小 計	6,149	202	6,351	100.0	35,435,415			



得 金 額			事 業 主 控 除 額 ② 千円	差引課税 所得金額 ①－② 千円
所 得 税 失 格 者 千円	合 計 ① 千円	構 成 比 %		
101,623	3,912,676	10.8	2,101,540	1,811,136
0	0	0.0	0	0
0	0	0.0	0	0
0	80,320	0.2	46,400	33,920
66,519	11,937,429	33.0	4,976,415	6,961,014
37,760	1,703,127	4.7	866,859	836,268
9,841	738,598	2.0	259,309	479,289
0	0	0.0	0	0
0	7,643	0.0	5,800	1,843
16,461	399,287	1.1	256,167	143,120
5,212	5,212	0.0	2,900	2,312
0	0	0.0	0	0
0	0	0.0	0	0
0	116,589	0.3	72,500	44,089
450,400	14,833,214	41.0	8,094,165	6,739,049
3,370	41,199	0.1	31,900	9,299
0	0	0.0	0	0
0	65,354	0.2	43,500	21,854
0	0	0.0	0	0
0	22,847	0.1	11,600	11,247
3,467	32,749	0.1	25,134	7,615
68,078	1,227,335	3.4	807,895	419,440
0	179,942	0.5	92,559	87,383
3,816	519,255	1.4	331,568	187,687
0	71,623	0.2	46,400	25,223
1,315	22,024	0.1	15,709	6,315
0	0	0.0	0	0
0	4,814	0.0	2,900	1,914
0	0	0.0	0	0
3,413	54,351	0.2	20,300	34,051
0	0	0.0	0	0
0	0	0.0	0	0
4,586	123,349	0.3	51,475	71,874
3,290	107,966	0.3	57,517	50,449
0	0	0.0	0	0
0	0	0.0	0	0
0	7,663	0.0	2,900	4,763
779,151	36,214,566	100.0	18,223,412	17,991,154

種 別		課 税 人 員				所
		所 得 税	所 得 税	合 計	構 成 比	所 得 税
		課 税 者	失 格 者			課 税 者
		人	人	人	%	千円
第二種事業	畜産業	46	0	46	78.0	553,719
	水産業	12	1	13	22.0	400,301
	薪炭製造業	0	0	0	0.0	0
	小 計	58	1	59	100.0	954,020
第三種事業	医療業	161	2	163	11.5	1,384,921
	歯科医業	74	2	76	5.4	529,151
	薬剤師業	0	0	0	0.0	0
	あん摩等の事業	31	3	34	2.4	135,629
	獣医業	58	0	58	4.1	501,194
	装蹄師業	0	0	0	0.0	0
	弁護士業	62	2	64	4.5	670,107
	司法書士業	89	2	91	6.4	691,906
	行政書士業	24	0	24	1.7	123,617
	公証人業	4	0	4	0.3	37,028
	弁理士業	2	0	2	0.1	13,886
	税理士業	149	0	149	10.5	1,622,205
	公認会計士業	21	0	21	1.5	291,223
	計理士業	0	0	0	0.0	0
	社会保険労務士業	71	0	71	5.0	504,551
	コンサルタント業	100	0	100	7.1	555,816
	設計監督者業	165	4	169	12.0	948,572
	不動産鑑定業	3	0	3	0.2	33,259
	デザイン業	30	0	30	2.1	155,780
	諸芸師匠業	75	3	78	5.5	292,332
	理容業	42	2	44	3.1	195,543
	美容業	153	12	165	11.7	658,768
	クリーニング業	8	1	9	0.6	42,353
	公衆浴場業	0	0	0	0.0	0
	歯科衛生士業	0	0	0	0.0	0
	歯科技工士業	40	7	47	3.3	187,483
	測量士業	11	0	11	0.8	74,483
	土地家屋調査士業	0	0	0	0.0	0
	海事代理士業	0	0	0	0.0	0
	印刷製版業	0	0	0	0.0	0
	小 計	1,373	40	1,413	100.0	9,649,807
合 計		7,580	243	7,823		46,039,242

(注)

- 1 令和3年度分(減免により税額がなくなったものを除く。)について作成した。
- 2 1人で2以上の業種を兼業するものは、主たる業種欄に記載した。
- 3 2以上の都道府県に分割する個人については本県内に主たる事業所等の所在するものについて記載した。
- 4 第三種事業における所得金額は、社会保険診療等に係る非課税所得分を控除した金額を記載した。

得 金 額			事 業 主 控 除 額	差引課税 所得金額 ①－②
所 得 税 失 格 者 千円	合 計 ① 千円	構 成 比 %		
0	553,719	57.8	130,018	423,701
3,892	404,193	42.2	36,250	367,943
0	0	0.0	0	0
<b>3,892</b>	<b>957,912</b>	<b>100.0</b>	<b>166,268</b>	<b>791,644</b>
9,270	1,394,191	14.2	466,418	927,773
6,726	535,877	5.5	220,400	315,477
0	0	0.0	0	0
11,199	146,828	1.5	98,600	48,228
0	501,194	5.1	166,750	334,444
0	0	0.0	0	0
7,168	677,275	6.9	185,600	491,675
6,144	698,050	7.1	263,417	434,633
0	123,617	1.3	69,600	54,017
0	37,028	0.4	11,600	25,428
0	13,886	0.1	5,800	8,086
0	1,622,205	16.5	428,234	1,193,971
0	291,223	3.0	60,900	230,323
0	0	0.0	0	0
0	504,551	5.1	204,934	299,617
0	555,816	5.7	286,862	268,954
19,561	968,133	9.9	487,202	480,931
0	33,259	0.3	8,700	24,559
0	155,780	1.6	87,000	68,780
11,328	303,660	3.1	225,959	77,701
7,635	203,178	2.1	127,600	75,578
43,828	702,596	7.2	477,050	225,546
3,538	45,891	0.5	26,100	19,791
0	0	0.0	0	0
0	0	0.0	0	0
26,691	214,174	2.2	136,300	77,874
0	74,483	0.8	30,692	43,791
0	0	0.0	0	0
0	0	0.0	0	0
0	0	0.0	0	0
<b>153,088</b>	<b>9,802,895</b>	<b>100.0</b>	<b>4,075,718</b>	<b>5,727,177</b>
<b>936,131</b>	<b>46,975,373</b>		<b>22,465,398</b>	<b>24,509,975</b>

イ 所得階層別に関する調

区 分		300万円以下		300万円超		310万円超		320万円超		
		310万円以下		320万円以下		330万円以下				
		人員	所得金額	人員	所得金額	人員	所得金額	人員	所得金額	
第一種事業		所得税課税者	255	747, 183	219	664, 493	244	759, 314	258	836, 617
		所得税失格者	15	44, 252	14	42, 824	17	51, 707	12	39, 186
		計	270	791, 435	233	707, 317	261	811, 021	270	875, 803
第二種事業		所得税課税者	0	0	1	3, 076	1	3, 104	1	3, 271
		所得税失格者	0	0	0	0	0	0	0	0
		計	0	0	1	3, 076	1	3, 104	1	3, 271
第三種事業	あん摩業等以外のもの	所得税課税者	62	182, 947	37	112, 769	46	144, 683	34	110, 235
		所得税失格者	4	11, 755	7	20, 931	3	9, 504	2	6, 525
		計	66	194, 702	44	133, 700	49	154, 187	36	116, 760
	あん摩業等	所得税課税者	1	2, 993	3	9, 175	2	6, 279	2	6, 560
		所得税失格者	0	0	0	0	0	0	0	0
		計	1	2, 993	3	9, 175	2	6, 279	2	6, 560
	小 計		67	197, 695	47	142, 875	51	160, 466	38	123, 320
	合 計	所得税課税者	318	933, 123	260	789, 513	293	913, 380	295	956, 683
所得税失格者		19	56, 007	21	63, 755	20	61, 211	14	45, 711	
計		337	989, 130	281	853, 268	313	974, 591	309	1, 002, 394	

区 分		380万円超		390万円超		400万円超		500万円超		
		390万円以下		400万円以下		500万円以下		600万円以下		
		人員	所得金額	人員	所得金額	人員	所得金額	人員	所得金額	
第一種事業		所得税課税者	164	627, 092	170	667, 407	1, 209	5, 362, 303	741	4, 005, 506
		所得税失格者	7	26, 903	4	15, 735	52	224, 503	14	76, 133
		計	171	653, 995	174	683, 142	1, 261	5, 586, 806	755	4, 081, 639
第二種事業		所得税課税者	0	0	0	0	4	17, 656	6	32, 389
		所得税失格者	1	3, 892	0	0	0	0	0	0
		計	1	3, 892	0	0	4	17, 656	6	32, 389
第三種事業	あん摩業等 以外のもの	所得税課税者	28	106, 049	31	122, 437	207	917, 701	170	925, 799
		所得税失格者	1	3, 889	2	7, 901	7	31, 084	3	16, 331
		計	29	109, 938	33	130, 338	214	948, 785	173	942, 130
	あん摩業等	所得税課税者	2	7, 779	2	7, 881	5	23, 102	3	15, 885
		所得税失格者	0	0	0	0	1	4, 088	0	0
		計	2	7, 779	2	7, 881	6	27, 190	3	15, 885
	小 計		31	117, 717	35	138, 219	220	975, 975	176	958, 015
	合 計		所得税課税者	194	740, 920	203	797, 725	1, 425	6, 320, 762	920
所得税失格者			9	34, 684	6	23, 636	60	259, 675	17	92, 464
計			203	775, 604	209	821, 361	1, 485	6, 580, 437	937	5, 072, 043

(単位：人、千円)

330万円超 340万円以下		340万円超 350万円以下		350万円超 360万円以下		360万円超 370万円以下		370万円超 380万円以下	
人員	所得金額	人員	所得金額	人員	所得金額	人員	所得金額	人員	所得金額
226	753,734	180	616,976	201	709,536	218	792,259	192	718,721
16	53,694	12	39,162	9	31,967	13	47,523	8	29,825
242	807,428	192	656,138	210	741,503	231	839,782	200	748,546
0	0	1	3,496	1	3,514	0	0	1	3,735
0	0	0	0	0	0	0	0	0	0
0	0	1	3,496	1	3,514	0	0	1	3,735
39	130,399	53	182,055	34	120,563	47	171,201	39	146,177
1	3,380	0	0	3	10,684	1	3,673	1	3,709
40	133,779	53	182,055	37	131,247	48	174,874	40	149,886
1	3,320	1	3,422	1	3,551	2	7,312	2	7,488
0	0	1	3,454	0	0	1	3,657	0	0
1	3,320	2	6,876	1	3,551	3	10,969	2	7,488
41	137,099	55	188,931	38	134,798	51	185,843	42	157,374
266	887,453	235	805,949	237	837,164	267	970,772	234	876,121
17	57,074	13	42,616	12	42,651	15	54,853	9	33,534
283	944,527	248	848,565	249	879,815	282	1,025,625	243	909,655

600万円超 700万円以下		700万円超 1,000万円以下		1,000万円超		合 計	
人員	所得金額	人員	所得金額	人員	所得金額	人員	所得金額
529	3,393,963	785	6,405,071	558	8,375,240	6,149	35,435,415
6	38,645	3	17,092	0	0	202	779,151
535	3,432,608	788	6,422,163	558	8,375,240	6,351	36,214,566
2	12,225	13	110,959	27	760,595	58	954,020
0	0	0	0	0	0	1	3,892
2	12,225	13	110,959	27	760,595	59	957,912
113	730,618	189	1,547,321	213	3,863,224	1,342	9,514,178
2	12,523	0	0	0	0	37	141,889
115	743,141	189	1,547,321	213	3,863,224	1,379	9,656,067
2	13,189	1	7,293	1	10,400	31	135,629
0	0	0	0	0	0	3	11,199
2	13,189	1	7,293	1	10,400	34	146,828
117	756,330	190	1,554,614	214	3,873,624	1,413	9,802,895
646	4,149,995	988	8,070,644	799	13,009,459	7,580	46,039,242
8	51,168	3	17,092	0	0	243	936,131
654	4,201,163	991	8,087,736	799	13,009,459	7,823	46,975,373

ウ 分割個人の所得金額に関する調

(単位:人、千円)

区 分	本 県 本 店 分				他 県 本 店 分	
	課税人員	課 税 所 得 金 額			課税人員	分割を受けた 課税所得金額
		本県分	他県分	計		
第一種事業	1	99	100	199	1	239
第二種事業	0	0	0	0	0	0
第三種事業	0	0	0	0	0	0
計	1	99	100	199	1	239

(注) 1 当該年度に課税したもののうち、現年度分について作成した。

2 課税所得金額とは、事業主控除後の所得金額をいう。

エ 事業専従者に関する調

区 分		青 色 申 告			白 色	
		納税者数	左 の う ち 専従者控除を 受 け た 納 税 者 数	専 従 者 数 給 与 額	納税者数	左 の う ち 専従者控除を 受 け た 納 税 者 数
第一種事業		4,974	1,684	1,918 3,317,463	1,377	221
第二種事業		57	18	28 62,010	2	1
第三種事業	あん摩業等以外	1,252	544	593 1,865,054	127	22
	あん摩業等	33	8	8 10,700	1	0
合 計		6,316	2,254	2,547 5,255,227	1,507	244

(注) 1 当該年度において課税したもののうち、現年度分について作成した。

2 1人で2以上の業種を兼業するものについては、主たる業種に記載した。

3 第三種事業のあん摩業等には、あんま、はり、きゅう等税率3%の適用を受ける業種を記載した。

(単位:人、千円)

申 告		計			
専従者数	控 除 額	納税者数	左 の う ち 専従者控除を 受 け た 納 税 者 数	専従者数	給与(控除)額
235	182,467	6,351	1,905	2,153	3,499,930
1	500	59	19	29	62,510
31	23,160	1,379	566	624	1,888,214
0	0	34	8	8	10,700
267	206,127	7,823	2,498	2,814	5,461,354

## (2) 法人事業税に関する調

## ア 事業税額等に関する調

区 分				現 事 業 年								
				確 定 額							確定事業税額に 対する前年度分の 中 間 申 告 額	
				事業年度数		所 得 (収入)	税 額		確定申告及び決定 のない中間申告			
									確定申告が あったもの	うち決定 したもの	金 額	確定申告が あったもの①
所得課税分（外形法人分除く。）	普通法人	分割	本県本店分	613	0	27,669,320	1,871,605	0	2	1,746	198	589,652
			他県本店分	2,223	0	54,674,070	3,068,860	0	7	79,945	839	840,409
	法人	県内法人		18,374	7	93,244,467	5,347,456	4	4	357	2,566	1,317,555
	人	小 計		21,210	7	175,587,857	10,287,921	4	13	82,048	3,603	2,747,616
	特別法人			1,168	1	25,026,592	1,208,974	53	0	0	0	0
	公益法人			447	0	264,771	14,482	0	0	0	0	0
	人格なき社団等			165	0	95,516	3,486	0	0	0	0	0
	清算法人			301	0	23,923	1,319	0	0	0	0	0
	特定信託			0	0	0	0	0	0	0	0	0
	法人課税信託			0	0	0	0	0	0	0	0	0
	計			23,291	8	200,998,659	11,516,182	57	13	82,048	3,603	2,747,616
	収入金額課税分			187	0	—	3,794,801	0	3	−9,209	298	1,706,734
	課税標準の特例による課税分			0	0	0	0	0	0	0	0	0
	外形対象法人分			828	0	—	6,371,778	0	0	0	669	2,711,051
事業税計			24,306	8	—	21,682,761	57	16	72,839	4,570	7,165,401	
地方法人特別税分			—	—	—	46,131	—	—	162	—	15,651	
特別法人事業税分			—	—	—	8,332,611	19	—	26,830	—	2,592,817	
合 計			24,306	8	—	30,061,503	76	16	99,831	4,570	9,773,869	

※ 外形標準課税対象法人に係るものを含む。

## イ 事業税額等に関する調 (外形対象法人分)

区 分				現 定 事 業 年								
				確 定 額						確定事業税額に対 応する前年度分の 中 間 申 告 額		
				事業年度数		所得金額、付 加価値額又は 資本等の金額	税 額		確定申告及び決定 のない中間申告			
											確定申告が あったもの	うち決定 したもの
所得 割 分	普 通 法 人	分割	本県本店分	26	0	23,251,942	232,342	0	0	0	21	76,546
			他県本店分	771	0	82,592,953	818,624	0	0	0	626	236,021
			県内法人	31	0	4,191,319	39,944	0	0	0	22	14,682
			小 計	828	0	110,036,214	1,090,910	0	0	0	669	327,249
			清算法人	0	0	0	0	0	0	0	0	0
			計 A	828	0	110,036,214	1,090,910	0	0	0	669	327,249
付 加 価 値 割 分	普 通 法 人	分割	本県本店分	—	—	55,646,697	667,759	0	—	0	—	298,912
			他県本店分	—	—	247,336,700	2,966,793	0	—	0	—	1,307,188
			県内法人	—	—	12,970,821	155,648	0	—	0	—	79,384
			小 計	—	—	315,954,218	3,790,200	0	—	0	—	1,685,484
			清算法人	—	—	0	0	0	—	0	—	0
			計 B	—	—	315,954,218	3,790,200	0	—	0	—	1,685,484
資本 割 分	普 通 法 人	分割	本県本店分	—	—	63,624,906	318,124	0	—	0	—	156,951
			他県本店分	—	—	221,781,551	1,109,056	0	—	0	—	513,785
			県内法人	—	—	13,329,879	63,488	0	—	0	—	27,582
			計 C	—	—	298,736,336	1,490,668	0	—	0	—	698,318
事業税計 A + B + C D				828	0	—	6,371,778	0	0	0	669	2,711,051
地方法人特別税分 E				—	—	—	17,152	0	—	0	—	5,906
特別法人事業税分 F				—	—	—	2,841,452	0	—	0	—	978,452
合計 D + E + F				828	0	—	9,230,382	0	0	0	669	3,695,409

※ 上段の「ア 事業税額等に関する調」のうち、外形標準課税対象法人に係る表である。



(単位：件、千円)

度 分							過 事 業 年 度 分		合 計 (調定額) ⑦ + ⑧	当該年度 において 発生した 歳出還付 額
確 定 申 告 が 翌年度になる 中 間 申 告 額		確定申告期限が 翌年度となる 見 込 納 付 額		中 間 納 付 額 の 歳 出 還 付 額		調 定 額 ①+②-③+ +④+⑤+⑥	所 得 (収入)  金 額	調 定 額		
事 業 税 年 度 数	額 ④	事 業 税 年 度 数	額 ⑤	前年度に収入 したもの ⑥	当 該 年 度 に 収入したもの	⑦		⑧		
202	720,874	3	37,656	56,265	0	2,098,494	299,516	20,725	2,119,219	—
859	976,836	30	216,732	75,369	0	3,577,333	134,623	24,217	3,601,550	—
2,919	1,718,649	10	26,892	232,912	0	6,008,711	964,372	52,828	6,061,539	—
3,980	3,416,359	43	281,280	364,546	0	11,684,538	1,398,511	97,770	11,782,308	—
0	0	11	50,350	0	—	1,259,324	159,400	14,788	1,274,112	—
0	0	0	0	0	—	14,482	2,891	98	14,580	—
0	0	0	0	0	—	3,486	3,218	111	3,597	—
9	52	0	0	93	—	1,464	0	0	1,464	—
0	0	0	0	0	0	0	0	0	0	—
0	0	0	0	0	0	0	0	0	0	—
3,989	3,416,411	54	331,630	364,639	0	12,963,294	1,564,020	112,767	13,076,061	—
322	1,745,413	2	499	42,335	0	3,867,105	—	18,781	3,885,886	—
0	0	0	0	0	0	0	0	0	0	—
693	3,017,952	33	74,065	21,904	0	6,774,648	—	132,061	6,906,709	—
5,004	8,179,776	89	406,194	428,878	0	23,605,047	—	263,609	23,868,656	—
—	18,980	—	922	2,496	0	53,040	—	632	53,672	—
—	3,144,434	—	152,810	413,488	0	9,477,356	—	104,691	9,582,047	—
5,004	11,343,190	89	559,926	844,862	0	33,135,443	—	368,932	33,504,375	58,131

(単位：件、千円)

度 分							過 事 業 年 度 分		合 計 (調定額) ⑦ + ⑧	当該年度 において 発生した 歳出還付 額
確 定 申 告 が 翌年度になる 中 間 申 告 額		確定申告期限が 翌年度となる 見 込 納 付 額		中 間 納 付 額 の 歳 出 還 付 額		調 定 額 ①+②-③+ +④+⑤+⑥	所得金額、付 加価値額又は 資本等の金額	調 定 額		
事 業 税 年 度 数	額 ④	事 業 税 年 度 数	額 ⑤	前年度に収入 したもの ⑥	当 該 年 度 に 収入したもの	⑦		⑧		
19	115,690	0	0	43	0	271,529	11,472	80	271,609	—
649	373,772	32	12,309	-31,042	0	937,642	1,348,639	16,406	954,048	—
25	15,271	1	2	-549	0	39,986	44,711	1	39,987	—
693	504,733	33	12,311	-31,548	0	1,249,157	1,404,822	16,487	1,265,644	—
0	0	0	0	0	0	0	0	0	0	—
693	504,733	33	12,311	-31,548	0	1,249,157	1,404,822	16,487	1,265,644	—
—	312,704	—	0	4,021	0	685,572	13,325	161	685,733	—
—	1,401,206	—	38,720	45,498	0	3,145,029	6,796,995	99,424	3,244,453	—
—	70,292	—	2,941	1,514	0	151,011	244,915	3,612	154,623	—
—	1,784,202	—	41,661	51,033	0	3,981,612	7,055,235	103,197	4,084,809	—
—	0	—	0	0	0	0	0	0	0	—
—	1,784,202	—	41,661	51,033	0	3,981,612	7,055,235	103,197	4,084,809	—
—	149,700	—	0	0	0	310,873	0	0	310,873	—
—	552,361	—	19,543	2,419	0	1,169,594	853,482	10,983	1,180,577	—
—	26,956	—	550	0	0	63,412	104,520	1,394	64,806	—
—	729,017	—	20,093	2,419	0	1,543,879	958,002	12,377	1,556,256	—
693	3,017,952	33	74,065	21,904	0	6,774,648	—	132,061	6,906,709	—
—	7,847	—	193	1,311	0	20,597	—	310	20,907	—
—	1,299,925	—	31,948	217,259	0	3,412,132	—	51,412	3,463,544	—
693	4,325,724	33	106,206	240,474	0	10,207,377	—	183,783	10,391,160	13,802

ウ 所得階層に関する調

区 分			欠 損 法 人	年所得400万円 以 下		年所得400万円超 800万円以下		年所得800万円超 1,000万円以下		年所得1,000万円超 5,000万円以下	
			事 業 年 度 数	事 業 年 度 数	所 得 金 額	事 業 年 度 数	所 得 金 額	事 業 年 度 数	所 得 金 額	事 業 年 度 数	所 得 金 額
事年 業二 年回 度法 人	分 割 法 人	軽減税率	0	0	0	0	0	0	0	0	0
		適用法人									
	人	その他	0	0	0	0	0	0	0	0	0
		県内法人	0	0	0	0	0	0	0	0	0
		小 計	0	0	0	0	0	0	0	0	0
事年 業一 年回 度法 人	分 割 法 人	軽減税率	219	64	240,817	33	260,277	17	166,250	90	2,964,017
		適用法人									
	人	その他	50	12	47,012	14	107,504	3	27,274	31	1,492,345
		県内法人	11,650	3,548	5,335,623	1,098	6,569,270	315	2,942,698	1,427	31,883,385
		小 計	11,919	3,624	5,623,452	1,145	6,937,051	335	3,136,222	1,548	36,339,747
合 計			11,919	3,624	5,623,452	1,145	6,937,051	335	3,136,222	1,548	36,339,747

※ 所得金額欄は当該年度において確定した普通法人に係る法人の事業税額に対応する所得金額の現事業年度分である。

※ 分割法人については、本県内に主たる事務所等の存在するものについて記載している。

(単位：件、千円)

年所得5,000万円超 1億円以下		年所得1億円超 10億円以下		年所得10億円超		合 計	
事業 年度数	所得金額	事業 年度数	所得金額	事業 年度数	所得金額	事業 年度数	所得金額
0	0	0	0	0	0	0	0
0	0	0	0	0	0	0	0
0	0	0	0	0	0	0	0
0	0	0	0	0	0	0	0
28	2,564,963	29	9,963,262	3	15,262,572	483	31,422,158
13	1,213,507	30	19,336,898	3	16,523,046	156	38,747,586
207	14,917,443	159	34,702,939	1	1,084,428	18,405	97,435,786
248	18,695,913	218	64,003,099	7	32,870,046	19,044	167,605,530
248	18,695,913	218	64,003,099	7	32,870,046	19,044	167,605,530

エ 業種別及び分割基準別に関する調

区 分			分 割 法 人							
			本県本店分				他県本店分			
			法人数	事業 年度数	所得（収 入） 金額 ①	事業税額 ②	法人数	事業 年度数	所得（収 入） 金額 ③	
収入 金額 課 税 分	電 気	発電用固定資産割	0	0	0	0	0	0	0	
		発電所接続電線路割	0	0	0	0	0	0	0	
		総固定資産割	0	0	0	0	0	0	0	
		供給業	事務所数割	—	—	0	0	—	—	0
			従業者数割	0	0	0	0	0	0	0
	ガス供給業		0	0	0	0	0	0	0	
	生 命	事 務 所 数 割	—	—	0	0	—	—	28,378,562	
			従 業 者 数 割	0	0	0	0	21	21	10,205,787
		損 害	事 務 所 数 割	—	—	0	0	—	—	17,525,680
				従 業 者 数 割	0	0	0	0	8	8
		小 計		0	0	0	0	29	29	64,701,779
	所得課税分（外形対象法人の所得割額分を除く。）	倉庫業		0	0	0	0	1	2	8
鉄道事業・軌道事業		0	0	0	0	0	0	0		
銀 行 業		事 務 所 数 割	—	—	0	0	—	—	0	
		従 業 者 数 割	0	0	0	0	0	0	0	
証 券 業		事 務 所 数 割	—	—	0	0	—	—	0	
		従 業 者 数 割	0	0	0	0	0	0	0	
製 造 業		資本金1億円以上の法人	8	8	1,724,654	171,974	57	57	3,560,322	
		資本金1億円未満の法人	84	84	9,340,682	717,741	211	212	5,831,494	
建 設 業		事 務 所 数 割	—	—	2,235,067	246,496	—	—	1,952,421	
		従 業 者 数 割	61	62	3,129,299	161,217	148	149	779,641	
運 輸 ・ 通 信 業		事 務 所 数 割	—	—	517,358	46,864	—	—	740,957	
		従 業 者 数 割	31	31	765,018	44,977	111	112	493,893	
卸売・小売業、飲食店業		事 務 所 数 割	—	—	1,300,105	125,759	—	—	7,493,859	
		従 業 者 数 割	177	177	1,718,754	96,839	740	751	5,478,930	
その他の金融・保険業		事 務 所 数 割	—	—	0	0	—	—	6,320,797	
		従 業 者 数 割	1	1	0	0	6	6	408,290	
不 動 産 業		事 務 所 数 割	—	—	267,266	27,506	—	—	303,820	
		従 業 者 数 割	14	15	341,685	15,909	25	26	141,266	
サ ー ビ ス 業		事 務 所 数 割	—	—	1,887,280	186,629	—	—	5,212,325	
		従 業 者 数 割	181	181	2,508,215	146,723	683	691	3,481,138	
上記以外の事業		事 務 所 数 割	—	—	707,721	64,099	—	—	8,790,426	
		従 業 者 数 割	53	54	1,226,216	66,486	212	217	3,684,483	
小 計		610	613	27,669,320	2,119,219	2,194	2,223	54,674,070		
合 計		610	613	—	2,119,219	2,223	2,252	—		

※ 普通法人（清算法人を除く。）について作成している。

(単位：件、千円)

			県内法人				合 計	
	小計							
事業税額 ④	所得（収入） 金額 ①＋③ ⑤	事業税額 ②＋④ ⑥	法人数	事業年度数	所得（収入） 金額 ⑦	事業税額 ⑧	所得（収入） 金額 ⑤＋⑦	事業税額 ⑥＋⑧
0	0	0	—	—	—	—	0	0
0	0	0	—	—	—	—	0	0
0	0	0	—	—	—	—	0	0
0	0	0	—	—	—	—	0	0
0	0	0	0	0	0	0	0	0
0	0	0	0	0	0	0	0	0
255,406	28,378,562	255,406	—	—	—	—	28,378,562	255,406
91,851	10,205,787	91,851	0	0	0	0	10,205,787	91,851
157,731	17,525,680	157,731	—	—	—	—	17,525,680	157,731
77,325	8,591,750	77,325	0	0	0	0	8,591,750	77,325
582,313	64,701,779	582,313	0	0	0	0	64,701,779	582,313
1	8	1	4	4	4,264	77	4,272	78
0	0	0	1	1	0	0	0	0
0	0	0	—	—	—	—	0	0
0	0	0	0	0	0	0	0	0
0	0	0	—	—	—	—	0	0
0	0	0	0	0	0	0	0	0
462,308	5,284,976	634,282	16	16	1,111,088	87,537	6,396,064	721,819
340,932	15,172,176	1,058,673	1,509	1,522	9,997,352	749,953	25,169,528	1,808,626
56,852	4,187,488	303,348	—	—	—	—	4,187,488	303,348
111,222	3,908,940	272,439	3,509	3,533	25,547,627	1,783,499	29,456,567	2,055,938
31,585	1,258,315	78,449	—	—	—	—	1,258,315	78,449
42,419	1,258,911	87,396	368	373	2,543,039	184,945	3,801,950	272,341
399,006	8,793,964	524,765	—	—	—	—	8,793,964	524,765
447,582	7,197,684	544,421	4,887	4,925	19,010,503	1,281,345	26,208,187	1,825,766
24,654	6,320,797	24,654	—	—	—	—	6,320,797	24,654
407,299	408,290	407,299	64	64	271,120	15,747	679,410	423,046
9,423	571,086	36,929	—	—	—	—	571,086	36,929
19,544	482,951	35,453	1,375	1,391	4,426,004	278,994	4,908,955	314,447
233,839	7,099,605	420,468	—	—	—	—	7,099,605	420,468
316,952	5,989,353	463,675	4,381	4,408	16,839,886	1,122,689	22,829,239	1,586,364
81,137	9,498,147	145,236	—	—	—	—	9,498,147	145,236
616,795	4,910,699	683,281	2,120	2,137	13,493,584	556,753	18,404,283	1,240,034
3,601,550	82,343,390	5,720,769	18,234	18,374	93,244,467	6,061,539	175,587,857	11,782,308
4,183,863	—	6,303,082	18,234	18,374	—	6,061,539	—	12,364,621

オ 業種別及び分割基準別に関する調（外形対象法人分）

区	分	分割法人							
		本県本店分							
		法人数	事業 年度数	所得金額	付加価値額	資本金等 の額	事業税額	法人数	事業 年度数
				①	②	③	④		
倉庫業		0	0	0	0	0	0	0	0
鉄道事業・軌道事業		0	0	0	0	0	0	1	1
銀行業	事務所数割	-	-	5,447,234	10,648,259	20,393,316	241,760	-	-
	従業者数割	2	2	5,511,424	10,853,872	21,216,440	344,724	10	10
証券業	事務所数割	-	-	0	0	0	0	-	-
	従業者数割	0	0	0	0	0	0	5	5
製造業		10	10	8,601,157	23,940,549	16,411,237	488,038	211	213
建設業	事務所数割	-	-	0	0	0	0	-	-
	従業者数割	0	0	0	0	0	0	99	100
運輸・通信業	事務所数割	-	-	140,799	492,463	262,738	5,127	-	-
	従業者数割	3	3	253,433	804,877	334,611	15,327	31	31
卸売・小売業、飲食店業	事務所数割	-	-	657,600	1,485,473	494,769	12,234	-	-
	従業者数割	1	1	592,664	1,338,787	445,912	41,948	189	191
その他の金融・保険業	事務所数割	-	-	0	0	0	0	-	-
	従業者数割	0	0	0	0	0	0	13	13
不動産業	事務所数割	-	-	0	68,585	205,908	1,852	-	-
	従業者数割	1	1	0	240,048	720,678	6,484	11	11
サービス業	事務所数割	-	-	305,480	1,384,382	963,613	12,873	-	-
	従業者数割	7	7	674,091	2,533,820	1,606,668	59,383	172	173
上記以外の事業	事務所数割	-	-	5,954	58,577	70,478	19,611	-	-
	従業者数割	2	2	1,062,106	1,797,005	498,538	18,854	22	23
合 計		26	26	23,251,942	55,646,697	63,624,906	1,268,215	764	771

区	分	県内法人							
		法人数	事業 年度数	所得金額	付加価値額	資本金等 の額	事業税額	所得金額 ⑨＋⑬	付加価値額 ⑩＋⑭
				⑬	⑭	⑮	⑯		
倉庫業		0	0	0	0	0	0	0	0
鉄道事業・軌道事業		0	0	0	0	0	0	0	0
銀行業	事務所数割	-	-	-	-	-	-	8,015,229	14,818,690
	従業者数割	0	0	0	0	0	0	6,940,883	13,236,617
証券業	事務所数割	-	-	-	-	-	-	1,191,835	2,416,853
	従業者数割	0	0	0	0	0	0	550,412	1,052,290
製造業		11	11	1,387,436	7,026,794	5,053,915	134,158	30,222,905	92,530,300
建設業	事務所数割	-	-	-	-	-	-	6,972,908	17,738,474
	従業者数割	1	1	11,047	11,047	632,132	207	3,178,201	7,934,995
運輸・通信業	事務所数割	-	-	-	-	-	-	6,057,277	16,074,098
	従業者数割	1	1	465,945	754,753	414,000	17,806	2,297,078	8,639,029
卸売・小売業、飲食店業	事務所数割	-	-	-	-	-	-	13,355,450	41,289,710
	従業者数割	2	2	169,623	475,522	456,626	8,328	8,570,359	27,270,945
その他の金融・保険業	事務所数割	-	-	-	-	-	-	1,482,109	2,898,608
	従業者数割	0	0	0	0	0	0	385,594	813,594
不動産業	事務所数割	-	-	-	-	-	-	977,327	1,849,116
	従業者数割	2	2	372,950	381,366	490,000	11,242	1,007,967	1,887,509
サービス業	事務所数割	-	-	-	-	-	-	10,449,798	31,918,376
	従業者数割	10	11	1,572,754	3,850,700	5,165,933	74,199	4,966,840	18,124,496
上記以外の事業	事務所数割	-	-	-	-	-	-	1,454,349	3,967,675
	従業者数割	3	3	211,564	470,639	1,117,273	13,476	1,959,693	11,492,843
合 計		30	31	4,191,319	12,970,821	13,329,879	259,416	110,036,214	315,954,218

※ 普通法人で外形標準課税対象法人（清算法人、収入金課税法人除く。）であるものについて作成している。

※ 「道府県民税の課税状況等に関する調」第35表をもとに作成している。

分割法人							
他県本店分				小 計			
所得金額 ⑤	付加価値額 ⑥	資本金等 の額 ⑦	事業税額 ⑧	所得金額 ①+⑤ ⑨	付加価値額 ②+⑥ ⑩	資本金等 の額 ③+⑦ ⑪	事業税額 ④+⑧ ⑫
0	0	0	0	0	0	0	0
0	0	9,160,911	22,953	0	0	9,160,911	22,953
2,567,995	4,170,431	6,739,027	47,318	8,015,229	14,818,690	27,132,343	289,078
1,429,459	2,382,745	3,698,107	122,876	6,940,883	13,236,617	24,914,547	467,600
1,191,835	2,416,853	3,364,750	18,319	1,191,835	2,416,853	3,364,750	18,319
550,412	1,052,290	1,341,831	77,589	550,412	1,052,290	1,341,831	77,589
20,234,312	61,562,957	78,539,929	1,540,003	28,835,469	85,503,506	94,951,166	2,028,041
6,972,908	17,738,474	11,337,959	80,075	6,972,908	17,738,474	11,337,959	80,075
3,167,154	7,923,948	5,087,240	437,983	3,167,154	7,923,948	5,087,240	437,983
5,916,478	15,581,635	15,502,532	58,461	6,057,277	16,074,098	15,765,270	63,588
1,577,700	7,079,399	4,585,137	401,327	1,831,133	7,884,276	4,919,748	416,654
12,697,850	39,804,237	23,409,753	204,441	13,355,450	41,289,710	23,904,522	216,675
7,808,072	25,456,636	14,639,470	1,046,513	8,400,736	26,795,423	15,085,382	1,088,461
1,482,109	2,898,608	6,715,336	19,906	1,482,109	2,898,608	6,715,336	19,906
385,594	813,594	2,044,699	93,255	385,594	813,594	2,044,699	93,255
977,327	1,780,531	1,470,461	16,821	977,327	1,849,116	1,676,369	18,673
635,017	1,266,095	974,505	55,242	635,017	1,506,143	1,695,183	61,726
10,144,318	30,533,994	21,897,181	74,575	10,449,798	31,918,376	22,860,794	87,448
2,719,995	11,739,976	6,127,542	872,952	3,394,086	14,273,796	7,734,210	932,335
1,448,395	3,909,098	3,100,453	22,730	1,454,349	3,967,675	3,170,931	42,341
686,023	9,225,199	2,044,728	165,739	1,748,129	11,022,204	2,543,266	184,593
82,592,953	247,336,700	221,781,551	5,379,078	105,844,895	302,983,397	285,406,457	6,647,293

(単位：件、千円)

合計	
資本金等 の額 ⑪+⑬	事業税額 ⑫+⑭
0	0
9,160,911	22,953
27,132,343	289,078
24,914,547	467,600
3,364,750	18,319
1,341,831	77,589
100,005,081	2,162,199
11,337,959	80,075
5,719,372	438,190
15,765,270	63,588
5,333,748	434,460
23,904,522	216,675
15,542,008	1,096,789
6,715,336	19,906
2,044,699	93,255
1,676,369	18,673
2,185,183	72,968
22,860,794	87,448
12,900,143	1,006,534
3,170,931	42,341
3,660,539	198,069
298,736,336	6,906,709

カ 資本金別法人数に関する調

区 分  資 本 金 別	分 割 法 人							県 内 法 人		
	利 益 法 人			欠 損 法 人			小 計 ( A + B )	利 益 法 人	欠 損 法 人	小 計
	二 の 県 に また が る も の	三 以 上 の 県 に ま た が る も の	計 A	二 の 県 に また が る も の	三 以 上 の 県 に ま た が る も の	計 B		D	E	( D + E ) F
300万円未満	33	2	35	28	1	29	64	1,440	2,852	4,292
300万円以上 1,000万円未満	86	16	102	56	5	61	163	3,360	6,294	9,654
1,000万円	95	35	130	32	7	39	169	874	1,334	2,208
1,000万円超 5,000万円未満	63	41	104	17	8	25	129	802	673	1,475
5,000万円以上 1億円未満	25	20	45	6	5	11	56	93	122	215
1億円	1	8	9	1	3	4	13	13	21	34
1億円超 10億円未満	6	8	14	3	2	5	19	17	10	27
10億円	0	0	0	0	0	0	0	0	0	0
10億円超 50億円未満	0	2	2	0	2	2	4	2	1	3
50億円	0	1	1	0	0	0	1	0	0	0
50億円超 100億円未満	0	2	2	0	0	0	2	0	0	0
100億円以上	0	0	0	0	0	0	0	0	0	0
合 計	309	135	444	143	33	176	620	6,601	11,307	17,908

※ 普通法人（収入金課税法人除く。）について作成している。

※ 資本金の区分は、最終事業年度の期末現在における資本金額である。

※ 分割法人については、本県内に主たる事務所等の存在するものについて記載している。

※ 「道府県民税の課税状況等に関する調」第18表をもとに作成している。



(単位：件)

合 計						そ の 他			
利 益 構 成 比	欠 損 構 成 比	計	構 成 比	不 申 告 法 人	休 業 中 法 人	清 算 中 法 人	所 在 不 明 法 人		
( A + D )	( B + E )	( C + F )							
1,475	20.9	2,881	25.1	4,356	23.5	812	315	99	17
3,462	49.1	6,355	55.3	9,817	53.0	683	674	156	65
1,004	14.3	1,373	12.0	2,377	12.8	68	100	34	18
906	12.9	698	6.1	1,604	8.7	42	34	25	6
138	2.0	133	1.2	271	1.5	7	3	4	1
22	0.3	25	0.2	47	0.3	2	0	0	0
31	0.4	15	0.1	46	0.2	0	0	0	0
0	0.0	0	0.0	0	0.0	0	0	0	0
4	0.1	3	0.0	7	0.0	0	0	0	0
1	0.0	0	0.0	1	0.0	0	0	0	0
2	0.0	0	0.0	2	0.0	0	0	0	0
0	0.0	0	0.0	0	0.0	0	0	0	0
7,045	100.0	11,483	100.0	18,528	100.0	1,614	1,126	318	107

キ 収入金額課税法人に関する調

(単位：件、千円)

区 分	分 割 法 人				県 内 法 人				計			
	法人数	事業 年度数	収入金額	所得金額	法人数	事業 年度数	収 入 金 額	所 得 金 額	法人数	事業 年度数	収 入 金 額	所 得 金 額
電気供給業	0	0	0	0	157	160	27,719,507	0	157	160	27,719,507	0
ガス供給業	0	0	0	0	1	1	2,037,199	591,013	1	1	2,037,199	591,013
生命保険業	0	0	0	0	0	0	0	0	0	0	0	0
損害保険業	0	0	0	0	0	0	0	0	0	0	0	0
合 計	0	0	0	0	158	161	29,756,706	591,013	158	161	29,756,706	591,013

※ 現事業年度分について作成している。

※ 収入金額欄には法人の事業税の課税標準となった収入金額を、所得金額欄には収入金課税された事業に係る所得金額を記載している。

## 6 地方消費税に関する調

### (1) 調定額に関する調

(単位:千円)

区 分	前 年 度 2、3 月 調 定 額	調 定 額 合 計	左 の うち 当 年 度 2、3 月 調 定 額
譲 渡 割	2,237,394	21,057,535	2,612,867
貨 物 割	66,103	499,582	101,391
合 計	2,303,497	21,557,117	2,714,258

### (2) 清算金収入額、清算金支出額等に関する調

(単位:千円)

区 分	I 期収入・支出額等 ①	II 期収入・支出額等 ②	III 期収入・支出額等 ③	IV 期収入・支出額等 ④	収入・支出額等合計 ①+②+③+④
清 算 金 対 象 額	4,216,315	7,266,097	4,123,848	5,485,972	21,092,232
一 般 財 源 分	1,908,786	3,296,701	1,864,710	2,487,652	9,557,849
社会 保 障 財 源 分	2,307,529	3,969,396	2,259,138	2,998,320	11,534,383
清 算 金 収 入 額 A	6,332,715	10,429,482	7,160,284	8,148,628	32,071,109
一 般 財 源 分	2,867,608	4,730,809	3,239,957	3,692,844	14,531,218
社会 保 障 財 源 分	3,465,107	5,698,673	3,920,327	4,455,784	17,539,891
清 算 金 支 出 額 B	13,584	14,974	64,433	22,686	115,677
一 般 財 源 分	6,141	6,790	29,355	10,317	52,603
社会 保 障 財 源 分	7,443	8,184	35,078	12,369	63,074
差 引 A - B	6,319,131	10,414,508	7,095,851	8,125,942	31,955,432
一 般 財 源 分	2,861,467	4,724,019	3,210,602	3,682,527	14,478,615
社会 保 障 財 源 分	3,457,664	5,690,489	3,885,249	4,443,415	17,476,817
地 方 消 費 税 交 付 金 額	5,267,720	8,840,298	5,609,852	6,805,951	26,523,821
一 般 財 源 分	2,385,125	4,010,356	2,537,659	3,085,087	12,018,227
社会 保 障 財 源 分	2,882,595	4,829,942	3,072,193	3,720,864	14,505,594

## 7 不動産取得税に関する調

### (1) 家屋に関する調

区 分			取得価格の全額が法第73条の15の2に規定する免税点に満たないもの ①			法第73条の14第1項(法附則第11条第8項及び第11項による読替えを含む。)から第3項まで及び第5項に該当するものでその取得価格の全額がこれらに規定する金額以下のもの ②			法第73条の3から第73条の7まで及び法附則第10条並びに①、②に該当する以外のもの ③			
			件 数	面 積 ㎡	価 格 千円	件 数	面 積 ㎡	価 格 千円	件 数	面 積 ㎡	評 価 額 千円	㎡ 当 り 評 価 額 (円)
木 造	建 築 分	専 用 住 宅	15	1,161	2,387	2,158	212,092	18,073,364	951	101,283	9,295,773	91,780
		併 用 住 宅	0	0	0				154	11,110	895,996	80,648
		そ の 他	1	5	93				379	41,650	2,461,264	59,094
		小 計	16	1,166	2,480	2,158	212,092	18,073,364	1,484	154,043	12,653,033	82,140
	承継分		103	2,610	3,163	509	48,353	1,518,959	3,498	378,149	6,433,712	17,014
	計 A		119	3,776	5,643	2,667	260,445	19,592,323	4,982	532,192	19,086,745	35,864
	非 木 造	建 築 分	専 用 住 宅	1	103	98	629	55,545	4,903,940	916	50,229	6,666,032
併 用 住 宅			0	0	0				73	5,374	741,573	137,993
そ の 他			0	0	0				545	1,627,544	21,575,575	13,257
小 計			1	103	98	629	55,545	4,903,940	1,534	1,683,147	28,983,180	17,220
承継分		13	389	290	136	10,925	546,056	1,954	445,766	13,966,815	31,332	
計 B		14	492	388	765	66,470	5,449,996	3,488	2,128,913	42,949,995	20,175	
合 計 (A+B)		133	4,268	6,031	3,432	326,915	25,042,319	8,470	2,661,105	62,036,740	23,312	

区 分			課 税 標 準				減免される前 の 税 額 ⑨	法第73条の2第7項、法 第73条の27の2から法第 73条の27の5まで及び法 附則第11条の4及び第62 条の規定により減免等を したものの		法第73条の31の規定、他方の 規定により減免等をしたもの		差引調定額 ⑨－⑩－⑪
			⑧					⑩		⑪		
			件 数	価 格	左 の 内 訳			件 数	金 額	件 数	金 額	
住 宅 部 分	住 宅 以 外 の 部 分	千 円			千 円	千 円	千 円					
木 造	建 築 分	専 用 住 宅	951	2,101,025	2,101,025		62,990	0	0	0	0	62,990
		併 用 住 宅	154	440,050	197,960	242,090	15,620	0	0	0	0	15,620
		そ の 他	378	2,458,249	0	2,458,249	98,314	1	831	1	44	97,439
		小 計	1,483	4,999,324	2,298,985	2,700,339	176,924	1	831	1	44	176,049
	承継分		2,622	3,940,881	3,557,720	383,161	121,987	30	1,874	15	863	119,250
	計 A		4,105	8,940,205	5,856,705	3,083,500	298,911	31	2,705	16	907	295,299
非 木 造	建 築 分	専 用 住 宅	916	2,452,426	2,452,426		73,898	0	0	0	0	73,898
		併 用 住 宅	73	443,952	188,380	255,572	15,531	0	0	1	345	15,186
		そ の 他	545	21,574,698	0	21,574,698	862,970	12	30,258	15	115,178	717,534
		小 計	1,534	24,471,076	2,640,806	21,830,270	952,399	12	30,258	16	115,523	806,618
	承継分		1,600	12,105,193	7,158,592	4,946,601	427,620	0	0	21	15,518	412,102
	計 B		3,134	36,576,269	9,799,398	26,776,871	1,380,019	12	30,258	37	131,041	1,218,720
合 計 (A+B)			7,239	45,516,474	15,656,103	29,860,371	1,678,930	43	32,963	53	131,948	1,514,019

控 除						課税標準の特例を適用した後の額が法第73条の15の2に規定する免税点に満たないもの				
法第73条の14第6項から第8項まで及び第10項から第14項まで並びに法附則第11条等の課税標準の特例(法附則第11条第8項及び第11項を除く)に該当するもの(②⑤に該当するものを除く)			法第73条の14第1項(法附則第11条第8項及び第11項による読替えを含む。)から第3項まで及び第5項に該当するもの(②に該当するものを除く。)			計 ④+⑤				
④			⑤			⑥		⑦		
件 数	全 額	控 除 額	件 数	全 額	控 除 額	件 数	控 除 額	件 数	面 積	価 格
適 用 件 数	全 額 控 除	千 円	適 用 件 数	全 額 控 除	千 円	件 数	控 除 額 千 円	件 数	面 積 m <sup>2</sup>	価 格 千 円
1	0	277	811	0	7,194,471	812	7,194,748	0	0	0
2	0	15,052	62	0	440,894	64	455,946	0	0	0
1	1	3,015	0	0	0	1	3,015	0	0	0
4	1	18,344	873	0	7,635,365	877	7,653,709	0	0	0
794	781	2,270,346	97	91	222,435	891	2,492,781	4	442	50
798	782	2,288,690	970	91	7,857,800	1,768	10,146,490	4	442	50
0	0	0	785	0	4,213,606	785	4,213,606	0	0	0
0	0	0	72	0	297,621	72	297,621	0	0	0
1	0	877	0	0	0	1	877	0	0	0
1	0	877	857	0	4,511,227	858	4,512,104	0	0	0
364	345	1,825,818	15	9	35,804	379	1,861,622	0	0	0
365	345	1,826,695	872	9	4,547,031	1,237	6,373,726	0	0	0
1,163	1,127	4,115,385	1,842	100	12,404,831	3,005	16,520,216	4	442	50

## (2) 家屋の取得価格段階別に関する調

区 分			12万円未満 のもの		12万円以上 18万円未満		18万円以上 23万円未満		23万円以上 30万円以下		30万円を超え 50万円以下	
			件数	取得価格	件数	取得価格	件数	取得価格	件数	取得価格	件数	取得価格
木 造	建 築 分	専 用 住 宅	3	298	6	874	6	1,215	2	510	6	2,397
		併 用 住 宅	0	0	0	0	0	0	0	0	0	0
		そ の 他	1	93	0	0	0	0	2	546	4	1,791
	承 継 分	専 用 住 宅	93	2,915	58	8,338	31	6,263	68	17,794	176	70,432
		併 用 住 宅	8	90	4	564	0	0	1	298	13	5,052
		そ の 他	2	158	3	478	5	958	9	2,369	33	12,711
	小 計		107	3,554	71	10,254	42	8,436	82	21,517	232	92,383
非 木 造	建 築 分	専 用 住 宅	1	98	0	0	0	0	1	244	4	1,281
		併 用 住 宅	0	0	0	0	0	0	0	0	0	0
		そ の 他	0	0	0	0	0	0	13	3,501	23	9,442
	承 継 分	専 用 住 宅	0	0	4	484	1	214	2	567	27	11,191
		併 用 住 宅	9	36	0	0	0	0	0	0	3	1,375
		そ の 他	4	254	7	1,116	6	1,206	9	2,429	33	12,997
	小 計		14	388	11	1,600	7	1,420	25	6,741	90	36,286
合 計			121	3,942	82	11,854	49	9,856	107	28,258	322	128,669

区 分			1,200万円を超え 1,300万円以下		1,300万円を超え 1,400万円以下		1,400万円を超え 1,500万円以下		1,500万円を超え 1,600万円以下		1,600万円を超え 1,700万円以下	
			件数	取得価格	件数	取得価格	件数	取得価格	件数	取得価格	件数	取得価格
木 造	建 築 分	専 用 住 宅	164	2,064,527	115	1,549,706	58	842,655	37	574,898	28	466,876
		併 用 住 宅	3	37,325	4	54,569	5	72,157	1	15,621	3	48,709
		そ の 他	4	49,289	4	54,202	5	71,810	10	154,828	1	16,191
	承 継 分	専 用 住 宅	1	12,856	0	0	1	14,947	2	30,491	0	0
		併 用 住 宅	0	0	0	0	0	0	0	0	1	16,360
		そ の 他	1	12,280	0	0	0	0	0	0	0	0
	小 計		173	2,176,277	123	1,658,477	69	1,001,569	50	775,838	33	548,136
非 木 造	建 築 分	専 用 住 宅	34	428,698	46	625,731	23	327,071	21	323,679	7	114,818
		併 用 住 宅	0	0	0	0	1	14,391	0	0	0	0
		そ の 他	6	74,751	7	95,034	11	159,813	8	125,401	6	99,499
	承 継 分	専 用 住 宅	1	12,472	6	81,276	3	43,261	4	61,866	7	114,672
		併 用 住 宅	1	12,596	2	26,662	2	28,493	1	15,519	1	16,240
		そ の 他	3	37,651	3	40,250	2	28,805	4	61,055	6	99,687
	小 計		45	566,168	64	868,953	42	601,834	38	587,520	27	444,916
合 計			218	2,742,445	187	2,527,430	111	1,603,403	88	1,363,358	60	993,052

(単位:件、千円)

50万円を超え 350万円以下		350万円を超え 420万円以下		420万円を超え 450万円以下		450万円を超え 1,000万円以下		1,000万円を超え 1,100万円以下		1,100万円を超え 1,200万円以下	
件数	取得価格	件数	取得価格	件数	取得価格	件数	取得価格	件数	取得価格	件数	取得価格
201	471,301	112	435,520	46	198,279	2,088	17,336,563	103	1,082,982	96	1,104,083
94	165,050	2	8,384	0	0	16	129,727	10	104,375	9	105,483
132	262,029	26	99,894	17	73,398	137	947,386	8	83,956	6	70,344
2,677	3,733,590	103	392,963	45	196,277	564	2,834,304	2	20,679	1	11,775
77	103,255	3	11,662	1	4,386	5	26,717	1	10,530	0	0
92	126,566	2	7,096	0	0	19	111,843	1	10,563	0	0
3,273	4,861,791	248	955,519	109	472,340	2,829	21,386,540	125	1,313,085	112	1,291,685
92	262,950	9	34,819	41	174,618	1,218	8,221,028	16	169,171	6	68,129
2	4,810	0	0	0	0	65	469,980	0	0	0	0
178	325,486	24	90,688	8	34,384	102	705,519	6	63,347	6	70,093
714	1,198,537	82	323,241	39	169,518	511	2,886,568	19	201,069	14	161,266
61	99,975	6	23,723	1	4,352	26	184,829	2	21,374	3	34,268
226	378,836	14	54,844	5	21,586	63	410,115	9	94,877	5	57,569
1,273	2,270,594	135	527,315	94	404,458	1,985	12,878,039	52	549,838	34	391,325
4,546	7,132,385	383	1,482,834	203	876,798	4,814	34,264,579	177	1,862,923	146	1,683,010

1,700万円を超え 1,800万円以下		1,800万円を超え 1,900万円以下		1,900万円を超え 2,000万円以下		2,000万円を 超えるもの		合 計	
件数	取得価格	件数	取得価格	件数	取得価格	件数	取得価格	件数	取得価格
13	226,854	7	129,071	5	96,686	28	786,229	3,124	27,371,524
2	34,677	0	0	1	19,133	4	100,786	154	895,996
3	51,705	1	18,806	1	19,773	18	485,316	380	2,461,357
0	0	0	0	3	58,973	2	42,616	3,827	7,455,213
0	0	0	0	0	0	0	0	114	178,914
1	17,645	0	0	1	19,040	0	0	169	321,707
19	330,881	8	147,877	11	213,605	52	1,414,947	7,768	38,684,711
4	69,449	2	37,999	10	193,824	11	516,463	1,546	11,570,070
0	0	0	0	0	0	5	252,392	73	741,573
3	52,806	4	74,479	7	135,730	133	19,455,602	545	21,575,575
5	87,871	2	37,136	2	38,230	67	3,350,738	1,510	8,780,177
1	17,155	0	0	1	19,789	16	696,265	136	1,202,651
2	34,583	0	0	1	19,080	55	3,173,393	457	4,530,333
15	261,864	8	149,614	21	406,653	287	27,444,853	4,267	48,400,379
34	592,745	16	297,491	32	620,258	339	28,859,800	12,035	87,085,090

(3) 土地に関する調

区 分	取得価格の全額が法第73条の15の2に規定する免税点に満たないもの ①				取得価格が法第73条の14第6項から第10項まで及び14項並びに法附則第11条等の課税標準の特例に該当し、全額控除されたもの ②			
	件数	面積 ㎡	価 格 千円	特例適用前 の価格 千円	件数	面積 ㎡	価 格 千円	特例適用前 の価格 千円
住 宅 用 宅 地	162	56,986	7,238	14,475	1	114	875	1,750
上記以外の宅地	646	8,368	13,355	26,711	1	726	5,300	10,600
農 地	2,919	2,438,957	99,033	99,033	0	0	0	0
山 林	2,948	4,067,429	71,937	71,937	0	0	0	0
そ の 他	1,155	591,161	14,817	14,817	0	0	0	0
計	7,830	7,162,901	206,380	226,973	2	840	6,175	12,350

区 分	課税標準額 ③－④－⑤ ⑥ 千円	減免等される 前の税額 ⑦ 千円	法第73条の24の規定により全額減額されるもの ⑧ 千円		法第73条の24の規定に該当したもので⑧以外のもの ⑨ 千円		⑦のうち法第73条の25の規定の適用により徴収猶予をしているもの 千円	
			件数	減額した額 千円	件数	減額した額 千円	件数	金額 千円
住 宅 用 宅 地	12,840,640	390,876	1,487	63,296	1,083	58,331	106	15,274
上記以外の宅地	12,131,405	368,425	247	8,189	254	11,123	0	0
農 地	326,709	9,671	0	0	0	0	34	1,407
山 林	459,032	13,737	0	0	0	0	0	0
そ の 他	4,215,077	127,358	38	1,590	89	3,716	0	0
計	29,972,863	910,067	1,772	73,075	1,426	73,170	140	16,681



法第73条の3から第73条の7まで及び法附則第10条並びに①、②に該当する以外のもの ③				法第73条の14第6項から第10項まで及び14項並び法附則第11条等の課税標準の特例に該当したもので②以外のもの ④		課税標準の特例を適用した後の額が法第73条の15の2に規定する免税点に満たないもの ⑤		
件数	面積 ㎡	価 格 千円	特例適用前の 価格 千円	件数	控除額 千円	件数	面積 ㎡	価 格 千円
5,255	2,104,677	12,845,626	25,691,252	4	4,986	0	0	0
4,157	3,513,423	12,133,147	24,266,294	5	1,742	0	0	0
1,487	5,096,146	391,717	391,717	650	65,008	0	0	0
1,285	20,473,900	459,032	459,032	0	0	0	0	0
1,626	3,889,122	4,216,436	4,216,436	4	1,359	0	0	0
13,810	35,077,268	30,045,958	55,024,731	663	73,095	0	0	0

法第73条の27の2から法第73条の27の7まで並びに法附則第11条の4、第12条の規定により減額、納税義務の免除をしたもの ⑩		法第73条の31、他法の規定により減免等をしたもの ⑪		差引調定額 ⑦－⑧－⑨－⑩ －⑪ 千円
件数	金額 千円	件数	金額 千円	
7	85	6	208	268,956
0	0	1	40	349,073
8	53	0	0	9,618
0	0	0	0	13,737
0	0	0	0	122,052
15	138	7	248	763,436

#### (4) 土地の取得価格段階別に関する調

区 分	10万円未満 のもの		10万円以上 13万円以下		13万円を超え 20万円以下		20万円を超え 150万円以下		150万円を超え 200万円以下	
	件数	取得価格	件数	取得価格	件数	取得価格	件数	取得価格	件数	取得価格
住 宅 用 宅 地	162	7,238	22	2,576	49	8,256	2,856	3,103,684	647	1,155,314
上 記 以 外 の 宅 地	646	13,355	49	5,915	168	28,254	2,095	1,793,280	391	690,287
農 地	2,919	99,033	237	26,807	442	73,217	801	274,186	2	3,662
山 林	2,948	71,937	307	35,279	339	55,463	605	257,246	10	16,923
そ の 他	1,155	14,817	50	5,862	82	13,736	864	592,438	120	208,053
合 計	7,830	206,380	665	76,439	1,080	178,926	7,221	6,020,834	1,170	2,074,239

#### (5) 課税標準の特例の適用状況に関する調

区 分		法第73条の14第1項該当 (第2項を含み、法附則 第11条第8項及び第11項 に該当するものを除く)		法第73条の14 第3項該当		法第73条の14 第5項該当		法第73条の14 第6項該当		法第73条の14 第7項該当	
		件数	控除額	件数	控除額	件数	控除額	件数	控除額	件数	控除額
家 屋	建 築 分	4,011	30,642,907	0	0	0	0	5	15,330	0	0
	承 継 分	121	71,966	1,159	3,504,452	0	0	2	3,892	0	0
小 計		4,132	30,714,873	1,159	3,504,452	0	0	7	19,222	0	0
土 地		0	0	0	0	0	0	4	10,440	0	0
計		4,132	30,714,873	1,159	3,504,452	0	0	11	29,662	0	0

(単位:件、千円)

200万円を超え 500万円以下		500万円を超え 1,000万円以下		1,000万円を超え 2,000万円以下		2,000万円を 超えるもの		合 計	
件数	取得価格	件数	取得価格	件数	取得価格	件数	取得価格	件数	取得価格
1,235	4,394,861	351	2,388,476	71	983,376	25	809,958	5,418	12,853,739
923	2,530,306	324	2,275,248	127	1,776,697	81	3,038,460	4,804	12,151,802
5	13,845	0	0	0	0	0	0	4,406	490,750
18	52,445	6	41,676	0	0	0	0	4,233	530,969
332	892,001	107	719,244	44	598,354	27	1,186,748	2,781	4,231,253
<b>2,513</b>	<b>7,883,458</b>	<b>788</b>	<b>5,424,644</b>	<b>242</b>	<b>3,358,427</b>	<b>133</b>	<b>5,035,166</b>	<b>21,642</b>	<b>30,258,513</b>

(単位:件、千円)

法第73条の14 第8項 第1～3号該当		法第73条の14 第9項 第1、2号該当		法第73条の14 第10～12項該当		法附則第11条及び 第51条並びにその他 課税標準の特例の 規定に該当するもの		合 計	
件数	控除額	件数	控除額	件数	控除額	件数	控除額	件数	控除額
0	0	0	0	0	0	704	7,545,713	4,720	38,203,950
0	0	0	0	0	0	0	0	1,282	3,580,310
0	0	0	0	0	0	704	7,545,713	6,002	41,784,260
0	0	0	0	0	0	10,878	25,073,992	10,882	25,084,432
<b>0</b>	<b>0</b>	<b>0</b>	<b>0</b>	<b>0</b>	<b>0</b>	<b>11,582</b>	<b>32,619,705</b>	<b>16,884</b>	<b>66,868,692</b>

## 8 県たばこ税に関する調

売り渡し又は消費等の合計 (課税免除返還控除後の本数)	税 額 (A)	前年度同期の税額 (B)	前年対比 (A)／(B)
1,257,004 千本	1,295,048 千円	1,206,423 千円	107.3%

9 ゴルフ場利用税に関する調  
施設数・税額等に関する調

(単位:人、千円)

区 分		税 率	施設 数	利用人員	非課税利用人員					差引 利用人員 ①-②+③+④+ ⑤+⑥	調定額
				①	法第75条 の2第1号 に該当する者 ②	法第75条の 2第2号に該 当する者 ③	法第75条 の2第3号 に該当する者 ④	法第75条 の3第1号 に該当する者 ⑤	法第75条 の3第2号 に該当する者 ⑥		
ゴルフ場	18ホールを 超えるもの	1,200円	1	48,007	102	5,729	211	0	0	41,965	49,406
		1,100円以上1,200円未満								0	
		1,000円以上 1,100円未満								0	
		800円以上1,000円未満								0	
		800円								0	
		600円以上 800円未満								0	
		400円以上 600円未満								0	
		400円未満	1	64,606	190	13,213	208	0	0	50,995	16,021
	小 計	2	112,613	292	18,942	419	0	0	92,960	65,427	
	18 ホール	1,200円								0	
		1,100円以上1,200円未満								0	
		1,000円以上1,100円未満	2	80,319	935	12,186	265	0	399	66,534	66,331
		800円以上1,000円未満								0	
		800円	1	41,936	520	3,980	105	0	0	37,331	27,186
		600円以上 800円未満	2	67,766	615	15,309	388	0	0	51,454	27,273
		400円以上 600円未満	3	122,396	257	25,490	479	0	0	96,170	44,383
		400円未満	14	603,579	2,077	141,554	2,908	1	84	456,955	143,388
	小 計	22	915,996	4,404	198,519	4,145	1	483	708,444	308,561	
	18ホール未満 9 ホールを 超えるもの	500円以上								0	
		400円以上 500円未満								0	
300円以上 400円未満									0		
300円未満									0		
小 計	0	0	0	0	0	0	0	0	0	0	
9 ホール	500円以上								0		
	400円以上 500円未満								0		
	300円以上 400円未満								0		
	300円未満	3	98,247	267	43,031	570	0	0	54,379	11,518	
小 計	3	98,247	267	43,031	570	0	0	54,379	11,518		
計			27	1,126,856	4,963	260,492	5,134	1	483	855,783	385,506

## 10 自動車税に関する調

### (1) 自動車税(環境性能割)及び軽自動車税(環境性能割)に関する調

#### ア 新車に関する調

(単位: 台、千円)

区 分				新規登録、 新規検査又は 届出台数	非課税、課 税免除及び 免税点以下 台数	②のうち身 体障害者等 に係るもの	課税台数 ①－②	取得価額	バリアフリー特例 又はASV特例 に係る 控除額	課税標準額 ③－④	税 額
				①	②			③	④		
自動車	乗 用 車	普通車	営業用	3	1	0	2	6,168	0	6,168	123
			自家用	10,439	5,903	28	4,536	14,602,422	134,965	14,467,457	306,327
			計	10,442	5,904	28	4,538	14,608,590	134,965	14,473,625	306,450
		小型車	営業用	5	5	0	0	0	0	0	0
			自家用	7,902	3,361	92	4,541	7,270,389	0	7,270,389	144,175
			計	7,907	3,366	92	4,541	7,270,389	0	7,270,389	144,175
		計	営業用	8	6	0	2	6,168	0	6,168	123
			自家用	18,341	9,264	120	9,077	21,872,811	134,965	21,737,846	450,502
			計	18,349	9,270	120	9,079	21,878,979	134,965	21,744,014	450,625
	ト ラ ック	けん引車・被けん 引車・貨客兼用車 を除いたもの	営業用	290	73	0	217	2,648,075	119,000	2,529,075	20,924
			自家用	1,969	1,147	0	822	2,900,391	265,592	2,634,799	47,415
			計	2,259	1,220	0	1,039	5,548,466	384,592	5,163,874	68,339
		けん引車	営業用	67	4	0	63	680,959	0	680,959	4,708
			自家用	4	0	0	4	43,750	0	43,750	438
			計	71	4	0	67	724,709	0	724,709	5,146
		被けん引車	営業用	116	0	0	116	665,125	0	665,125	13,303
			自家用	54	5	0	49	43,187	0	43,187	1,296
			計	170	5	0	165	708,312	0	708,312	14,599
		貨客兼用車	営業用	0	0	0	0	0	0	0	0
			自家用	63	36	0	27	70,246	0	70,246	1,528
			計	63	36	0	27	70,246	0	70,246	1,528
		計	営業用	473	77	0	396	3,994,159	119,000	3,875,159	38,935
			自家用	2,090	1,188	0	902	3,057,574	265,592	2,791,982	50,677
			計	2,563	1,265	0	1,298	7,051,733	384,592	6,667,141	89,612
	車	バ ス	営業用	7	1	0	6	72,498	60,000	12,498	125
			自家用	27	17	0	10	63,938	5,485	58,453	978
			計	34	18	0	16	136,436	65,485	70,951	1,103
		三輪車	営業用	0	0	0	0	0	0	0	0
			自家用	0	0	0	0	0	0	0	0
			計	0	0	0	0	0	0	0	0
		特種用途車	営業用	175	56	0	119	1,420,001	45,227	1,374,774	12,179
			自家用	431	223	0	208	1,091,662	56,000	1,035,662	20,143
			計	606	279	0	327	2,511,663	101,227	2,410,436	32,322
		合 計	営業用	663	140	0	523	5,492,826	224,227	5,268,599	51,362
			自家用	20,889	10,692	120	10,197	26,085,985	462,042	25,623,943	522,300
			計	21,552	10,832	120	10,720	31,578,811	686,269	30,892,542	573,662
軽自動車	四輪乗用車	営業用	3	2	0	1	1,615	0	1,615	8	
		自家用	14,011	12,003	6	2,008	2,885,959	0	2,885,959	30,976	
		計	14,014	12,005	6	2,009	2,887,574	0	2,887,574	30,984	
	四輪トラック	営業用	158	6	0	152	151,724	0	151,724	2,959	
		自家用	5,128	432	4	4,696	4,637,796	0	4,637,796	92,031	
		計	5,286	438	4	4,848	4,789,520	0	4,789,520	94,990	
	三輪車	営業用	0	0	0	0	0	0	0	0	
		自家用	0	0	0	0	0	0	0	0	
		計	0	0	0	0	0	0	0	0	
	合計	営業用	161	8	0	153	153,339	0	153,339	2,967	
		自家用	19,139	12,435	10	6,704	7,523,755	0	7,523,755	123,007	
		計	19,300	12,443	10	6,857	7,677,094	0	7,677,094	125,974	
総計			営業用	824	148	0	676	5,646,165	224,227	5,421,938	54,329
			自家用	40,028	23,127	130	16,901	33,609,740	462,042	33,147,698	645,307
			計	40,852	23,275	130	17,577	39,255,905	686,269	38,569,636	699,636

# イ 中古車に関する調

(単位:台、千円)

区 分				新規登録、 新規検査又は 届出台数	移転登録台 数	自動車検査 査証(軽自動車 届出済証)の記入 に係るもの	計 ①+②+③	非課税、 課税免除及び 免税点以下台 数	⑤のうち身体障 害者等に係る減 免台数	課税台 数 ④ー⑤	取得価額	課税標準 額	税 額		
				①	②	③	④	⑤							
自動車	乗 用 車	普通車	営業用	3	13	0	16	14	0	2	1,336	1,336	27		
			自家用	4,014	13,387	1,299	18,700	17,145	8	1,555	2,035,983	2,035,983	43,558		
			計	4,017	13,400	1,299	18,716	17,159	8	1,557	2,037,319	2,037,319	43,585		
		小型車	営業用	21	42	0	63	63	0	0	0	0	0	0	
			自家用	3,130	10,609	1,450	15,189	14,584	6	605	475,372	475,372	9,388		
			計	3,151	10,651	1,450	15,252	14,647	6	605	475,372	475,372	9,388		
		計	営業用	24	55	0	79	77	0	2	1,336	1,336	27		
			自家用	7,144	23,996	2,749	33,889	31,729	14	2,160	2,511,355	2,511,355	52,946		
			計	7,168	24,051	2,749	33,968	31,806	14	2,162	2,512,691	2,512,691	52,973		
		ト ラ ック	けん引車・被けん 引車・貨客兼用車 を除いたもの	営業用	71	495	25	591	552	0	39	40,668	40,668	314	
				自家用	1,197	2,902	127	4,226	4,094	0	132	218,936	218,936	4,047	
				計	1,268	3,397	152	4,817	4,646	0	171	259,604	259,604	4,361	
			けん引車	営業用	17	115	3	135	115	0	20	15,225	15,225	119	
				自家用	2	10	0	12	11	0	1	5,367	5,367	54	
				計	19	125	3	147	126	0	21	20,592	20,592	173	
			被けん引車	営業用	12	106	3	121	117	0	4	3,725	3,725	74	
				自家用	4	59	0	63	58	0	5	6,832	6,832	205	
				計	16	165	3	184	175	0	9	10,557	10,557	279	
	貨客兼用車		営業用	0	1	0	1	1	0	0	0	0	0	0	
			自家用	37	115	4	156	152	0	4	3,610	3,610	108		
			計	37	116	4	157	153	0	4	3,610	3,610	108		
	計		営業用	100	717	31	848	785	0	63	59,618	59,618	507		
			自家用	1,240	3,086	131	4,457	4,315	0	142	234,745	234,745	4,414		
			計	1,340	3,803	162	5,305	5,100	0	205	294,363	294,363	4,921		
	バ ス		バス	営業用	16	29	0	45	45	0	0	0	0	0	0
				自家用	19	33	1	53	46	0	7	9,377	9,377	281	
				計	35	62	1	98	91	0	7	9,377	9,377	281	
		三輪車	営業用	0	0	0	0	0	0	0	0	0	0	0	
			自家用	0	0	0	0	0	0	0	0	0	0	0	
			計	0	0	0	0	0	0	0	0	0	0	0	
		特種用途車	営業用	35	232	19	286	262	0	24	45,249	45,249	480		
			自家用	172	401	12	585	575	0	10	19,403	19,403	416		
			計	207	633	31	871	837	0	34	64,652	64,652	896		
		合 計	営業用	175	1,033	50	1,258	1,169	0	89	106,203	106,203	1,014		
			自家用	8,575	27,516	2,893	38,984	36,665	14	2,319	2,774,880	2,774,880	58,057		
			計	8,750	28,549	2,943	40,242	37,834	14	2,408	2,881,083	2,881,083	59,071		
軽 自動車		四輪乗用車	営業用	0	0	3	3	3	0	0	0	0	0	0	
			自家用	6,755	8,822	23,565	39,142	38,837	1	305	198,021	198,021	2,070		
			計	6,755	8,822	23,568	39,145	38,840	1	305	198,021	198,021	2,070		
		四輪トラック	営業用	37	28	564	629	627	0	2	1,028	1,028	21		
			自家用	1,859	1,935	10,815	14,609	14,531	0	78	45,412	45,412	856		
			計	1,896	1,963	11,379	15,238	15,158	0	80	46,440	46,440	877		
	三輪車	営業用	0	0	0	0	0	0	0	0	0	0	0		
		自家用	0	0	0	0	0	0	0	0	0	0	0		
		計	0	0	0	0	0	0	0	0	0	0	0		
	合 計	営業用	37	28	567	632	630	0	2	1,028	1,028	21			
		自家用	8,614	10,757	34,380	53,751	53,368	1	383	243,433	243,433	2,926			
		計	8,651	10,785	34,947	54,383	53,998	1	385	244,461	244,461	2,947			
	総計	営業用	212	1,061	617	1,890	1,799	0	91	107,231	107,231	1,035			
		自家用	17,189	38,273	37,273	92,735	90,033	15	2,702	3,018,313	3,018,313	60,983			
		計	17,401	39,334	37,890	94,625	91,832	15	2,793	3,125,544	3,125,544	62,018			

(2) 自動車税(種別割)に関する調

区 分			賦課期日 現在登録 台数 ①	賦 課 期 日 現 在 台 数			差引課税 台数 ②-③-④ ⑤
				② の うち 非 課 税 台 数 ②	② の うち 減 免 等 台 数 ③ ④		
					③	④	
乗 用 車	営 業 用	1,000CC以下	2	2	0	0	2
		1,000CC超1,500CC以下	85	85	0	0	85
		1,500CC超2,000CC以下	1,708	1,528	0	0	1,528
		2,000CC超2,500CC以下	27	26	0	0	26
		2,500CC超3,000CC以下	68	64	0	0	64
		3,000CC超3,500CC以下	1	1	0	0	1
		3,500CC超4,000CC以下	0	0	0	0	0
		4,000CC超4,500CC以下	0	0	0	0	0
		4,500CC超6,000CC以下	6	6	0	0	6
		6,000CC超	0	0	0	0	0
		小 計	1,897	1,712	0	0	1,712
	自 家 用 （ 旧 税 率 適 用 分 ）	1,000CC以下	18,559	17,497	20	610	16,867
		1,000CC超1,500CC以下	132,733	125,559	527	4,385	120,647
		1,500CC超2,000CC以下	110,322	98,408	397	2,867	95,144
		2,000CC超2,500CC以下	38,765	34,253	148	1,102	33,003
		2,500CC超3,000CC以下	11,092	7,420	63	64	7,293
		3,000CC超3,500CC以下	4,705	4,209	9	4	4,196
		3,500CC超4,000CC以下	1,891	1,147	2	1	1,144
		4,000CC超4,500CC以下	1,044	663	0	0	663
		4,500CC超6,000CC以下	1,752	1,318	2	0	1,316
		6,000CC超	132	75	0	0	75
		小 計	320,995	290,549	1,168	9,033	280,348
	自 家 用 （ 新 税 率 適 用 分 ）	1,000CC以下	6,917	6,917	9	136	6,772
		1,000CC超1,500CC以下	11,073	11,072	29	204	10,839
		1,500CC超2,000CC以下	8,830	8,830	45	130	8,655
		2,000CC超2,500CC以下	3,200	3,200	5	45	3,150
		2,500CC超3,000CC以下	713	713	2	6	705
		3,000CC超3,500CC以下	163	163	4	0	159
		3,500CC超4,000CC以下	84	84	0	0	84
		4,000CC超4,500CC以下	5	5	0	0	5
		4,500CC超6,000CC以下	40	40	1	0	39
		6,000CC超	3	3	0	0	3
		小 計	31,028	31,027	95	521	30,411
	計 A		353,920	323,288	1,263	9,554	312,471



賦課期日 現在調定額 (千円) ⑥	年度末現在 調定額 (千円) ⑦	年度末現在台数				年度末 現在 登録台数 ⑫
		課税台数 ⑧	非課税 台数 ⑨	減免等台数		
				⑩	⑩のうち身 障者減免 ⑪	
4	15	2	0	0	0	2
647	703	86	0	0	0	86
15,528	14,987	1,465	0	0	0	1,581
369	385	27	0	0	0	28
1,090	1,065	62	0	0	0	66
18	9	1	0	0	0	1
0	0		0	0	0	0
0	0		0	0	0	0
187	125	4	0	0	0	4
0	0		0	0	0	0
17,843	17,289	1,647	0	0	0	1,768
504,514	473,901	16,016	17	589	544	17,664
4,255,825	3,901,678	112,642	489	4,124	3,896	124,277
3,861,698	3,609,137	90,345	369	2,758	2,420	105,226
1,547,512	1,437,326	30,968	143	1,033	929	36,547
393,456	360,483	6,673	58	57	0	10,412
250,529	231,991	3,865	8	4	0	4,393
78,389	77,605	1,127	2	1	0	1,865
55,973	47,942	566	0	0	0	937
120,661	111,433	1,214	2	0	0	1,651
8,707	7,930	68	0	0	0	126
11,077,264	10,259,426	263,484	1,088	8,566	7,789	303,098
163,361	246,030	9,947	21	232	226	10,202
242,007	573,478	18,807	48	359	345	19,216
242,424	471,402	13,132	58	241	224	13,431
92,125	220,752	5,142	6	101	97	5,249
27,052	57,775	1,169	5	11	0	1,186
6,665	15,003	264	4	0	0	268
5,457	8,683	134	0	0	0	134
378	604	8	0	0	0	8
3,393	4,176	48	1	0	0	49
330	1,210	11	0	0	0	11
783,192	1,599,113	48,662	143	944	892	49,754
11,878,299	11,875,828	313,793	1,231	9,510	8,681	354,620

区 分				賦課期日 現在登録 台数 ①	賦課期日現在台数				差引課税 台数 ②-③-④ ⑤
					②のうち 非課税 台数 ②	②のうち 減免等 台数 ③		④ 台数 ④	
						③	④		
ト ラ ッ ク	ト レ ー ラー ・ 貨 客 兼 用 車  以 外	営 業 用	1トン以下	76	72	0	0	72	
			1トン超 2トン以下	1,107	1,064	0	0	1,064	
			2トン超 3トン以下	878	858	0	0	858	
			3トン超 4トン以下	655	625	0	0	625	
			4トン超 5トン以下	63	60	0	0	60	
			5トン超 6トン以下	74	68	0	0	68	
			6トン超 7トン以下	273	267	0	0	267	
			7トン超 8トン以下	327	316	0	0	316	
			8トン超	3,355	3,225	0	0	3,225	
		自 家 用	1トン以下	5,643	4,492	41	15	4,436	
			1トン超 2トン以下	18,865	16,315	147	30	16,138	
			2トン超 3トン以下	5,546	4,861	41	2	4,818	
			3トン超 4トン以下	4,597	3,697	41	2	3,654	
			4トン超 5トン以下	381	299	2	0	297	
			5トン超 6トン以下	170	140	3	0	137	
			6トン超 7トン以下	338	304	0	0	304	
			7トン超 8トン以下	333	295	1	0	294	
			8トン超	1,450	1,012	16	0	996	
		小 計			44,131	37,970	292	49	37,629
	ト レ ー ラー	けん引車 (営業用)	小型車	0	0	0	0	0	
			普通車	1,041	1,007	0	0	1,007	
		けん引車 (自家用)	小型車	0	0	0	0	0	
			普通車	79	61	0	0	61	
		被けん引車 (営業用)	小型車	0	0	0	0	0	
			普通車(8t以下)	23	19	0	0	19	
			普通車(8t超)	1,714	1,642	0	0	1,642	
		被けん引車 (自家用)	小型車	5	1	0	0	1	
			普通車(8t以下)	38	23	2	0	21	
			普通車(8t超)	129	101	0	0	101	
	小 計			3,029	2,854	2	0	2,852	
	貨 客 兼 用 車	営 業 用	1,000CC以下	0	0	0	0	0	
			1,000CC超1,500CC以下	60	52	0	0	52	
			1,500CC超	47	42	0	0	42	
		自 家 用	1,000CC以下	15	9	0	0	9	
			1,000CC超1,500CC以下	6,139	5,791	375	22	5,394	
			1,500CC超	11,733	9,766	124	74	9,568	
		小 計			17,994	15,660	499	96	15,065
	計 B			65,154	56,484	793	145	55,546	

賦課期日 現在調定額 (千円) ⑥	年度末現在 調定額 (千円) ⑦	年度末現在台数				年度末 現在 登録台数 ⑫
		課税台数 ⑧	非課税 台数 ⑨	減免等台数		
				⑩	⑩のうち身 障者減免 ⑪	
479	472	71	0	0	0	77
9,955	9,932	1,062	0	0	0	1,098
10,758	10,601	846	0	0	0	872
9,846	9,567	608	0	0	0	637
1,178	1,075	55	0	0	0	58
1,588	1,582	68	0	0	0	73
7,106	7,596	286	0	0	0	292
9,722	9,657	314	0	0	0	328
161,856	162,532	3,239	0	0	0	3,351
37,795	36,499	4,290	38	12	3	5,482
197,504	193,928	15,859	144	32	16	18,578
81,442	83,978	4,977	41	1	1	5,714
79,073	80,874	3,741	41	2	1	4,672
8,053	8,145	301	2	0	0	381
4,395	4,511	141	4	0	0	173
11,277	11,645	314	0	0	0	351
12,627	13,101	305	1	0	0	348
61,784	64,449	1,037	16	0	0	1,479
706,438	710,144	37,514	287	47	21	43,964
0	0	0	0	0	0	0
15,734	15,550	997	0	0	0	1,028
0	0	0	0	0	0	0
1,325	1,366	63	0	0	0	81
0	0	0	0	0	0	0
143	128	17	0	0	0	20
99,928	103,741	1,698	0	0	0	1,779
5	16	3	0	0	0	7
214	683	67	2	0	0	85
6,640	6,477	98	0	0	0	134
123,989	127,961	2,943	2	0	0	3,134
0	0	0	0	0	0	0
599	618	53	0	0	0	61
602	599	42	0	0	0	48
119	105	8	0	0	0	15
78,186	81,213	5,602	357	23	7	6,314
167,918	173,057	9,904	121	76	43	12,081
247,424	255,592	15,609	478	99	50	18,519
1,077,851	1,093,697	56,066	767	146	71	65,617

区 分			賦課期日 現在登録 台数 ①	賦 課 期 日 現 在 台 数			差引課税 台数 ②-③-④ ⑤
				②のうち 非 課 税 台 数 ②	②のうち 減 免 等 台 数 ④		
					③	④	
バ ス	営業用（一 般乗合用）	30人以下	39	32	3	0	29
		30人超40人以下	52	51	0	0	51
		40人超50人以下	41	36	0	0	36
		50人超60人以下	241	238	0	0	238
		60人超70人以下	9	9	0	0	9
		70人超80人以下	26	26	0	0	26
		80人超	0	0	0	0	0
		小 計	408	392	3	0	389
	営業用（そ の他）	30人以下	156	136	0	0	136
		30人超40人以下	18	17	0	0	17
		40人超50人以下	43	39	0	0	39
		50人超60人以下	116	104	0	0	104
		60人超70人以下	20	18	0	0	18
		70人超80人以下	0	0	0	0	0
		80人超	0	0	0	0	0
		小 計	353	314	0	0	314
	自家用	30人以下	1,073	968	169	33	766
		30人超40人以下	43	42	10	1	31
		40人超50人以下	50	48	20	0	28
		50人超60人以下	18	15	5	0	10
		60人超70人以下	13	11	0	0	11
		70人超80人以下	9	8	0	0	8
		80人超	1	1	0	0	1
		小 計	1,207	1,093	204	34	855
	計 C		1,968	1,799	207	34	1,558
そ の 他	三輪の小型自動車	営業用	0	0	0	0	0
		自家用	17	2	0	0	2
	特 種 用 途 車	営業用	3,249	3,123	1	38	3,084
		自家用	11,545	10,005	1,888	1,010	7,107
	計 D		14,811	13,130	1,889	1,048	10,193
合計(A+B+C+D)			435,853	394,701	4,152	10,781	379,768

賦課期日 現在調定額 (千円) ⑥	年度末現在 調定額 (千円) ⑦	年度末現在台数				年度末 現在 登録台数 ⑫
		課税台数 ⑧	非課税 台数 ⑨	減免等台数		
				⑩	⑩のうち身障者減免 ⑪	
348	324	27	3	0	0	34
739	681	47	0	0	0	48
630	578	33	0	0	0	40
4,760	4,720	236	0	0	0	242
203	180	8	0	0	0	9
663	663	26	0	0	0	26
0	0	0	0	0	0	0
7,343	7,146	377	3	0	0	399
3,908	4,049	141	0	0	0	146
592	486	14	0	0	0	14
1,623	1,368	33	0	0	0	39
4,897	4,831	103	0	0	0	111
964	1,121	21	0	0	0	21
0	0	0	0	0	0	0
0	0	0	0	0	0	0
11,984	11,855	312	0	0	0	331
23,126	22,888	757	163	33	0	1,039
977	1,052	32	10	1	0	44
1,153	971	24	20	0	0	47
367	305	9	5	0	0	18
508	576	14	0	0	0	14
277	356	11	0	0	0	11
32	32	1	0	0	0	1
26,440	26,180	848	198	34	0	1,174
45,767	45,181	1,537	201	34	0	1,904
0	0	0	0	0	0	0
14	21	3	0	0	0	18
80,275	81,997	3,150	1	35	0	3,301
218,539	218,511	7,155	1,858	1,077	41	11,607
298,828	300,529	10,308	1,859	1,112	41	14,926
13,300,745	13,315,235	381,704	4,058	10,802	8,793	437,067

## 1 1 鉱区税に関する調

(単位:件、百アール、千円)

区 分		総 鉱 区		非課税鉱区		課税対象鉱区		調定額
		件数	面積又は延	件数	面積又は延	件数	面積又は延	
試掘鉱区	石油及び天然ガス鉱区	0	0	0	0	0	0	0
	そ の 他	8	1,056	0	0	9	1,199	226
採掘鉱区	石油及び天然ガス鉱区	73	26,517	18	5,695	55	20,850	5,557
	そ の 他	18	3,551	0	0	18	3,561	1,424
砂 鉱 区	河 床	0	0	0	0	0	0	0
	河 床 で な い も の	0	0	0	0	0	0	0
合 計		99		18		82		7,207

## 1 2 狩猟税に関する調

(単位:件、千円)

区 分		狩猟者登録 総件数	調定額		
狩 猟 税 関 係	第一種 猟銃 免許 に係る 登録	所得割額の納付を要する者	1,018	10,406	
		法附則第32条の2に該当するもの（8,200円）	770	6,314	
		上 記 に 該 当 し な い も の（16,500円）	248	4,092	
		所得割額の納付を要しない者	484	2,931	
		法附則第32条の2に該当するもの（5,500円）	435	2,392	
		上 記 に 該 当 し な い も の（11,000円）	49	539	
		課税免除	306	0	
		法附則第32条第1項に該当するもの	291		
		法附則第32条第2項に該当するもの	15		
		網 猟 免 許 に 係 る 登 録	所得割額の納付を要する者（網）	22	164
	法附則第32条の2に該当するもの（4,100円）		4	16	
	上 記 に 該 当 し な い も の（8,200円）		18	148	
	所得割額の納付を要しない者（網）		5	22	
	法附則第32条の2に該当するもの（2,700円）		2	5	
	上 記 に 該 当 し な い も の（5,500円）		3	17	
	課税免除		2	0	
	法附則第32条第1項に該当するもの		2		
	法附則第32条第2項に該当するもの				
	わ な 猟 免 許 に 係 る 登 録		所得割額の納付を要する者（わな）	1,031	5,453
		法附則第32条の2に該当するもの（4,100円）	732	3,001	
		上 記 に 該 当 し な い も の（8,200円）	299	2,452	
		所得割額の納付を要しない者（わな）	713	2,250	
		法附則第32条の2に該当するもの（2,700円）	597	1,612	
		上 記 に 該 当 し な い も の（5,500円）	116	638	
		課税免除	481	0	
		法附則第32条第1項に該当するもの	470		
		法附則第32条第2項に該当するもの	11		
		第 二 種 係 る 猟 銃 登 録 免 許	第5号に該当するもの	112	493
	法附則第32条の2に該当するもの（2,700円）		44	119	
	上 記 に 該 当 し な い も の（5,500円）		68	374	
	法附則第32条第1項に該当するもの		5		
	法附則第32条第2項に該当するもの		0		
	小 計		4,179	21,719	
	放鳥 獣 猟 区 関 係	法 第 700 条 の 52 第 2 項 第 1 号 に 該 当 す る も の （放鳥獣猟区のみ）	前項第1号に該当するもの	0	0
			前項第2号に該当するもの	0	0
			前項第3号に該当するもの	0	0
			前項第4号に該当するもの	0	0
			前項第5号に該当するもの	0	0
		法 第 700 条 の 52 第 2 項 第 2 号 に 該 当 す る も の （放鳥獣猟区以外）	前項第1号に該当するもの	0	0
			前項第2号に該当するもの	0	0
			前項第3号に該当するもの	0	0
			前項第4号に該当するもの	0	0
			前項第5号に該当するもの	0	0
		小 計	0	0	
		合 計		4,179	21,719

### 1 3 軽油引取税に関する調

#### (1) 軽油の引取数量等に関する調

区 分			数 量
引 取 数 量 ①			キロリットル 339,308
課税対象とならない数量 ②			キロリットル 53,151
差 引 ① - ② ③			キロリットル 286,157
欠 減 量	特 約 業 者 分	<div>1 100</div>	キロリットル 2,731
	元 売 業 者 分	<div>0.3 100</div>	キロリットル 47
	計 ④		キロリットル 2,778
	課 税 標 準 量 ③ - ④ ⑤		
申 告 納 付 等 の 分	燃料炭化水素油の販売量(法144の2③)		キロリットル 0
		課税対象とならない数量	キロリットル 0
	軽油又は燃料炭化水素油の販売量 (法144の2④)		キロリットル 0
		課税対象とならない数量	キロリットル 0
	炭化水素油の消費量(法144の2⑤)		キロリットル 0
		課税対象とならない数量	キロリットル 0
	みなす課税された軽油の消費・譲渡 量(法144の3①Ⅴ)		キロリットル 0
		課税対象とならない数量	キロリットル 0
	みなす課税された軽油の輸入 量(法144の3①Ⅵ)		キロリットル 0
	そ の 他		キロリットル 3,344
		課税対象とならない数量	キロリットル 3,088
	計 ⑥		キロリットル 3,344
		課税対象とならない数量の計 ⑦	キロリットル 3,088
	課税標準量 ⑥ - ⑦ ⑧		
合 計 ⑤ + ⑧			283,635 キロリットル
特 別 徴 収 義 務 者 数 等	元売業者	本 店 の 数	0
		登 録 数	15
		事務所等 の 数	19
	特約業者	本 店 の 数	24
		登 録 数	91
		事務所等 の 数	166
	計	本 店 の 数	24
		登 録 数	106
		事務所等 の 数	185
仮特約業者	本 店 の 数	0	
	事務所等 の 数	0	

## (2) 課税免除措置の対象となる軽油に関する調

区 分		免税軽油 使用者数等	数 量 (kl)
法第144 条の5	輸 出	0	0
	課 税	43	27,639
	小 計 (A)	43	27,639
法第144 条の6	化 学 工 業	1	272
	石 油 製 品 製 造 業	0	0
	小 計 (B)	1	272
法附則第 12条の2 の7	船 舶	384	2,952
	自 衛 隊 ( 機 械 等 )	2	192
	鉄 道 用 車 両 又 は 軌 道 用 車 両	0	1,064
	農 業	876	3,850
	林 業	220	9,964
	セメント製品製造業(生コン製造業を除く)	11	168
	生 コ ン ク リ ー ト 製 造 業	0	0
	鉱 物 の 採 掘 事 業	18	2,220
	と び ・ 土 工 工 事 業	7	251
	鉱 さ い バ ラ ス 製 造 業	0	1
	港 湾 運 送 業	10	663
	倉 庫 業	0	0
	貨 物 利 用 運 送 事 業	0	0
	鉄 道 貨 物 積 卸 業	0	0
	航 空 運 送 サ ー ビ ス 業	5	91
	廃 棄 物 処 理 事 業	14	396
	木 材 加 工 業	68	1,932
	木 材 市 場 業	15	1,212
	バ ー ク 堆 肥 製 造 業	5	269
	索 道 事 業	1	15
	小 計 (C)	1,636	25,240
免税軽油数量(法附則第12条の2の7関係) (B) + (C)		1,637	25,512
ア メ リ カ 合 衆 国 軍 隊 関 係 (D)		0	0
外 国 公 館 等 の 暖 房 用 ボ イ ラ ー 関 係 (E)		0	0
合 計 (A) + (B) + (C) + (D) + (E)		1,680	53,151



## 徴収状況に関する調等





# 1 徴収状況に関する調

区 分		調 定 額		納期内納付(入)額		滞 納 額				任	
		①		②		③					
		件数	税額	件数	税額	件数	うち徴収猶予等	税額	うち徴収猶予等	件数	うち徴収猶予等
現年課税分	法 人 県 民 税	33,191	2,490,916	30,096	2,393,443	3,095	-	97,473	-	2,974	-
	法 人 事 業 税	19,978	23,868,656	18,329	23,239,357	1,649	-	629,299	-	1,615	-
	個 人 事 業 税	12,823	1,239,374	11,222	1,051,164	1,601	-	188,210	-	1,557	-
	不 動 産 取 得 税	20,276	2,277,456	17,894	2,109,630	2,382	53	167,826	2,259	2,250	6
	自 動 車 税	13,128	632,733	13,128	632,733	0	0	0	0	0	0
	環 境 性 能 割	383,009	13,315,235	347,105	11,353,252	35,904	-	1,961,983	-	35,201	-
	種 別 割										
	軽 油 引 取 税	1,766	9,104,678	1,472	8,955,642	294	294	149,036	149,036	291	291
	そ の 他 の 県 税	13,961	3,600,296	13,916	3,591,613	45	0	8,683	0	44	0
計		498,132	56,529,344	453,162	53,326,834	44,970	347	3,202,510	151,295	43,932	297
滞 納 繰 越 分		1,740	449,911	-	-	1,740	179	449,911	1,301	553	34
合 計		499,872	56,979,255	453,162	53,326,834	46,710	526	3,652,421	152,596	44,485	331

※個人県民税（均等割及び所得割）、地方消費税を除く。

## ◎ 収入未済額の整理状況

(単位:人、件、円)

区 分		現年課税分		滞納繰越分		合 計		
		件数	税 額	件数	税 額	人員	件数	税 額
(1)未収税額		655	190,566,259	796	149,228,965	956	1,451	339,795,224
(2)徴収猶予又は納期限延長		53	2,610,700	235	8,651,520	50	288	11,262,220
(3)差引未収税額(1)-(2)		602	187,955,559	561	140,577,445	906	1,163	328,533,004
整 理 済	(4)取立及び納付委託	1	6,391	1	3,953	2	2	10,344
	(5)差押	17	641,400	9	4,920,924	22	26	5,562,324
	(6)参加差押	2	407,500	4	591,078	3	6	998,578
	(7)交付要求	12	301,612	5	474,600	16	17	776,212
	(8)換価猶予	1	21,000	6	9,351,500	6	7	9,372,500
	(9)徴収嘱託	0	0	0	0	0	0	0
	(10)執行停止	9	305,699	234	34,664,075	173	243	34,969,774
	(11)納付誓約	43	3,836,060	22	1,288,298	52	65	5,124,358
	(12)課税取消予定	3	136,400	0	0	3	3	136,400
	(13)小計(4~12)	88	5,656,062	281	51,294,428	277	369	56,950,490
整 理 中	(14)差押予定	44	1,588,205	32	3,170,785	55	76	4,758,990
	(15)執行停止予定	40	1,306,376	59	65,721,493	71	99	67,027,869
	(16)納付約束	125	10,716,643	56	5,457,141	140	181	16,173,784
	(17)財産調査中	142	6,560,835	62	12,565,358	167	204	19,126,193
	(18)納税催告中	87	6,460,250	61	1,950,174	122	148	8,410,424
	(19)所在調査中	25	1,088,700	5	278,066	29	30	1,366,766
	(20)上記以外	51	154,578,488	5	140,000	45	56	154,718,488
	(21)小計(14~20)	514	182,299,497	280	89,283,017	629	794	271,582,514

※個人県民税を除き、地方法人特別税及び特別法人事業税を含む。

(単位：件、千円)

滞納額のうち収入済額						収 入 計		還付未済額		欠損処分		収入未済額	
意 徴 収		差 押 徴 収 ⑤				②+④+⑤ ⑥		⑦		⑧		①-⑥+⑦-⑧	
税額	うち徴収 猶予等	任意納税		処分納税		件数	税額	件数	税額	件数	税額	件数	税額
		件数	税額	件数	税額								
93,710	-	4	249	24	456	33,098	2,487,858	0	0	2	25	91	3,033
618,839	-	4	1,724	3	224	19,951	23,860,144	0	0	0	0	27	8,512
185,603	-	2	264	11	352	12,792	1,237,383	0	0	0	0	31	1,991
152,321	447	1	15	5	103	20,150	2,262,069	1	1	0	0	127	15,388
0	0	0	0	0	0	13,128	632,733	0	0	0	0	0	0
1,937,349	-	62	2,458	270	8,967	382,638	13,302,026	4	125	0		375	13,334
4,128	4,128	0	0	0	0	1,763	8,959,770	0	0	0	0	3	144,908
8,667	0	0	0	0	0	13,960	3,600,280	0	0	0	0	1	16
3,000,617	4,575	73	4,710	313	10,102	497,480	56,342,263	5	126	2	25	655	187,182
250,287	178	17	495	101	3,609	671	254,391	0	0	273	78,295	796	117,225
3,250,904	4,753	90	5,205	414	13,711	498,151	56,596,654	5	126	275	78,320	1,451	304,407

## 2 不納欠損状況に関する調

区 分	30年度以前 課税分		令和元年度 課税分		2年度 課税分		3年度 課税分	
	件数	税 額	件数	税 額	件数	税 額	件数	税 額
合 計	263	111,441,320	6	234,405	4	150,027	2	24,500
法 人 県 民 税	57	12,229,505	1	33,605	1	1,327	2	24,500
個 人 事 業 税	20	4,407,242	0	0	0	0	0	0
法 人 事 業 税 等	29	89,438,419	0	0	0	0	0	0
不 動 産 取 得 税	6	544,909	0	0	0	0	0	0
ゴ ル フ 場 利 用 税	0	0	0	0	0	0	0	0
自 動 車 税	151	4,821,245	5	200,800	3	148,700	0	0
鉦 区 税	0	0	0	0	0	0	0	0
軽 油 引 取 税	0	0	0	0	0	0	0	0
産 業 廃 棄 物 税	0	0	0	0	0	0	0	0
旧 法 に よ る 税	0	0	0	0	0	0	0	0

※「法人事業税等」とは法人事業税、地方法人特別税及び特別法人事業税をさす。

## 3 執行停止に関する調

区 分	前年度からの繰越		本年度停止		取消による減		減免による減	
	件数	税 額	件数	税 額	件数	税 額	件数	税 額
合 計	473	143,808,334	81	4,210,979	35	1,173,087	0	0
法 人 県 民 税	83	15,437,262	9	194,731	3	57,700	0	0
個 人 事 業 税	22	4,663,742	3	113,400	0	0	0	0
法 人 事 業 税 等	43	112,216,908	0	0	0	0	0	0
不 動 産 取 得 税	9	653,373	5	1,516,900	1	18,264	0	0
ゴ ル フ 場 利 用 税	0	0	0	0	0	0	0	0
自 動 車 税	316	10,837,049	64	2,385,948	31	1,097,123	0	0
鉦 区 税	0	0	0	0	0	0	0	0
軽 油 引 取 税	0	0	0	0	0	0	0	0
産 業 廃 棄 物 税	0	0	0	0	0	0	0	0
旧 法 に よ る 税	0	0	0	0	0	0	0	0

※「法人事業税等」とは法人事業税、地方法人特別税及び特別法人事業税をさす。

合 計		内 訳							
		法第18条によるもの		執行停止中時効完成		執行停止の期間満了		法15条の7第5項によるもの	
件数	税 額	件数	税 額	件数	税 額	件数	税 額	件数	税 額
275	111,850,252	0	0	89	52,349,635	171	58,947,685	15	552,932
61	12,288,937	0	0	23	6,815,699	34	5,413,806	4	59,432
20	4,407,242	0	0	4	465,100	14	3,837,642	2	104,500
29	89,438,419	0	0	17	43,361,400	12	46,077,019	0	0
6	544,909	0	0	2	167,800	4	377,109	0	0
0	0	0	0	0	0	0	0	0	0
159	5,170,745	0	0	43	1,539,636	107	3,242,109	9	389,000
0	0	0	0	0	0	0	0	0	0
0	0	0	0	0	0	0	0	0	0
0	0	0	0	0	0	0	0	0	0
0	0	0	0	0	0	0	0	0	0

不納欠損		決算額	
件数	税 額	件数	税 額
275	111,850,252	244	34,995,974
61	12,288,937	28	3,285,356
20	4,407,242	5	369,900
29	89,438,419	14	22,778,489
6	544,909	7	1,607,100
0	0	0	0
159	5,170,745	190	6,955,129
0	0	0	0
0	0	0	0
0	0	0	0
0	0	0	0

#### 4 延滞金等に関する調

##### (1) 延滞金等に関する調

(単位:件、千円)

区 分	延 滞 金	還 付 加 算 金
件 数	5,926	950
金 額	41,074	4,984

##### (2) 加算金等に関する調

(単位:件、千円)

区 分	過少申告加算金		不申告加算金		重 加 算 金		合 計	
	件数	金 額	件数	金 額	件数	金 額	件数	金 額
法 人 事 業 税	26	234	30	962	114	10,165	170	11,361
ゴルフ場利用税	0	0	1	43	0	0	1	43
軽油引取税	0	0	1	1	0	0	1	1
そ の 他	0	0	1	2	0	0	1	2
計	26	234	33	1,008	114	10,165	173	11,407



## 収納環境に関する調



## 1 収納環境に関する調

### (1) 口座振替を通じて行われた納税に関する調

(単位: 件、%、千円)

	口座振替により 納税が行われた 件数 ①	① の 税 額 ②	当 該 年 度 の 税 収 入 額 ③	口座振替による 納 税 率 ②/③×100
法人県民税	0	0	2,504,342	0.0
個人事業税	3,323	406,113	1,242,021	32.7
法人事業税	0	0	23,924,601	0.0
ゴルフ場利用税	0	0	385,506	0.0
自動車税(種別割)	18,619	597,873	13,312,325	4.5
軽油引取税	34	154,233	9,092,702	1.7
その他の県税	0	0	6,135,157	0.0
計	21,976	1,158,219	56,596,654	2.0

### (2) コンビニエンスストア、クレジットカード及びスマートフォンを通じて行われた納税に関する調

#### ① 個人事業税

(単位: 件、千円、%)

	コンビニ収納による 件数・収入税額		スマホ収納による 件数・収入税額		当該年度の 件数・収入税額		コンビニ収納 による納税率		スマホ収納に よる納税率	
	件数 ①	税額 ②	件数 ③	税額 ④	件数 ⑤	税額 ⑥	①/⑤ ×100	②/⑥ ×100	③/⑤ ×100	④/⑥ ×100
平成30年度	3,813	153,556	22	550	13,668	1,094,456	27.9	14.0	0.2	0.1
令和元年度	4,193	177,625	19	981	13,688	1,113,571	30.6	16.0	0.1	0.1
令和2年度	4,688	201,155	63	3,929	12,791	1,180,423	36.7	17.0	0.5	0.3
令和3年度	5,446	235,175	212	11,873	12,828	1,242,021	42.5	18.9	1.7	1.0

#### ② 不動産取得税

(単位: 件、千円、%)

	コンビニ収納による 件数・収入税額		スマホ収納による 件数・収入税額		当該年度の 件数・収入税額		コンビニ収納 による納税率		スマホ収納に よる納税率	
	件数 ①	税額 ②	件数 ③	税額 ④	件数 ⑤	税額 ⑥	①/⑤ ×100	②/⑥ ×100	③/⑤ ×100	④/⑥ ×100
平成30年度	5,422	213,569	21	1,026	17,222	1,999,595	31.5	10.7	0.1	0.1
令和元年度	5,971	231,335	65	3,554	18,397	2,398,599	32.5	9.6	0.4	0.1
令和2年度	6,301	248,924	168	9,055	19,003	2,188,143	33.2	11.4	0.9	0.4
令和3年度	7,466	289,353	484	22,282	17,838	2,287,650	41.9	12.6	2.7	1.0

### ③ 自動車税（旧自動車税・種別割）

（単位：件、千円、％）

	コンビニ収納による		クレジット収納による		スマホ収納による		当該年度の		コンビニ収納		クレジット収納		スマホ収納に	
	件数・収入税額		件数・収入税額		件数・収入税額		件数・収入税額		による納税率		による納税率		による納税率	
	件数 ①	税額 ②	件数 ③	税額 ④	件数 ⑤	税額 ⑥	件数 ⑦	税額 ⑧	①/⑦ ×100	②/⑧ ×100	③/⑦ ×100	④/⑧ ×100	⑤/⑦ ×100	⑥/⑧ ×100
平成17年度	58,917	2,217,495	—	—	—	—	443,805	15,410,373	13.3	14.4	—	—	—	—
平成18年度	77,826	2,899,098	—	—	—	—	447,682	15,795,744	17.4	18.4	—	—	—	—
平成19年度	82,280	3,089,774	6,996	280,910	—	—	464,630	14,827,773	17.7	20.8	1.5	1.9	—	—
平成20年度	90,288	3,365,917	9,072	362,110	—	—	446,521	14,336,793	20.2	23.5	2.0	2.5	—	—
平成21年度	99,342	3,717,599	10,017	399,653	—	—	391,378	14,058,759	25.4	26.4	2.6	2.8	—	—
平成22年度	102,109	3,746,022	12,504	493,636	—	—	386,122	13,710,223	26.4	27.3	3.2	3.6	—	—
平成23年度	107,664	3,954,436	12,302	487,832	—	—	390,751	13,555,225	27.6	29.2	3.1	3.6	—	—
平成24年度	111,911	4,085,369	14,403	564,716	—	—	407,890	13,439,149	27.4	30.4	3.5	4.2	—	—
平成25年度	118,268	4,339,256	15,622	613,746	—	—	387,660	13,338,008	30.5	32.5	4.0	4.6	—	—
平成26年度	127,332	4,639,997	16,396	640,511	—	—	379,909	13,158,331	27.4	30.4	4.3	4.9	—	—
平成27年度	132,387	4,807,342	17,657	692,061	—	—	383,855	13,064,457	34.5	36.8	4.6	5.3	—	—
平成28年度	137,621	4,992,995	19,868	776,724	—	—	374,503	13,067,050	36.7	38.2	5.3	5.9	—	—
平成29年度	142,541	5,179,620	22,030	859,186	—	—	376,802	13,162,080	37.8	39.4	5.8	6.5	—	—
平成30年度	157,147	5,699,931	23,485	918,939	1,015	37,476	377,997	13,315,612	41.6	42.8	6.2	6.9	0.3	0.3
令和元年度	162,183	5,871,009	25,199	982,054	1,731	63,653	379,965	13,331,131	42.7	44.0	6.6	7.4	0.5	0.5
令和2年度	166,053	6,002,595	23,064	893,430	11,685	429,017	384,598	13,316,017	43.2	45.1	6.0	6.7	3.0	3.2
令和3年度	165,813	5,943,900	25,232	972,905	17,769	653,974	383,459	13,312,325	43.2	44.6	6.6	7.3	4.6	4.9

（注）

- 1 コンビニ収納及びスマホ収納は、平成29年度以前は現年課税分のみが対象、平成30年度以降は現年課税分及び滞納繰越分が対象
- 2 コンビニ収納及びスマホ収納の取扱期間は、平成29年度以前が当該年の8月末まで、平成30年度以降は通年
- 3 クレジット納付は、現年課税分のみが対象で、取扱期間は当該年の8月末まで
- 4 当該年度の件数及び収入税額は、現年課税分と滞納繰越分の合計

# 稅 務 機 構 等



# 1 税 務 機 構

## (1) 本 庁

令和3年4月1日現在  
( )内は人数

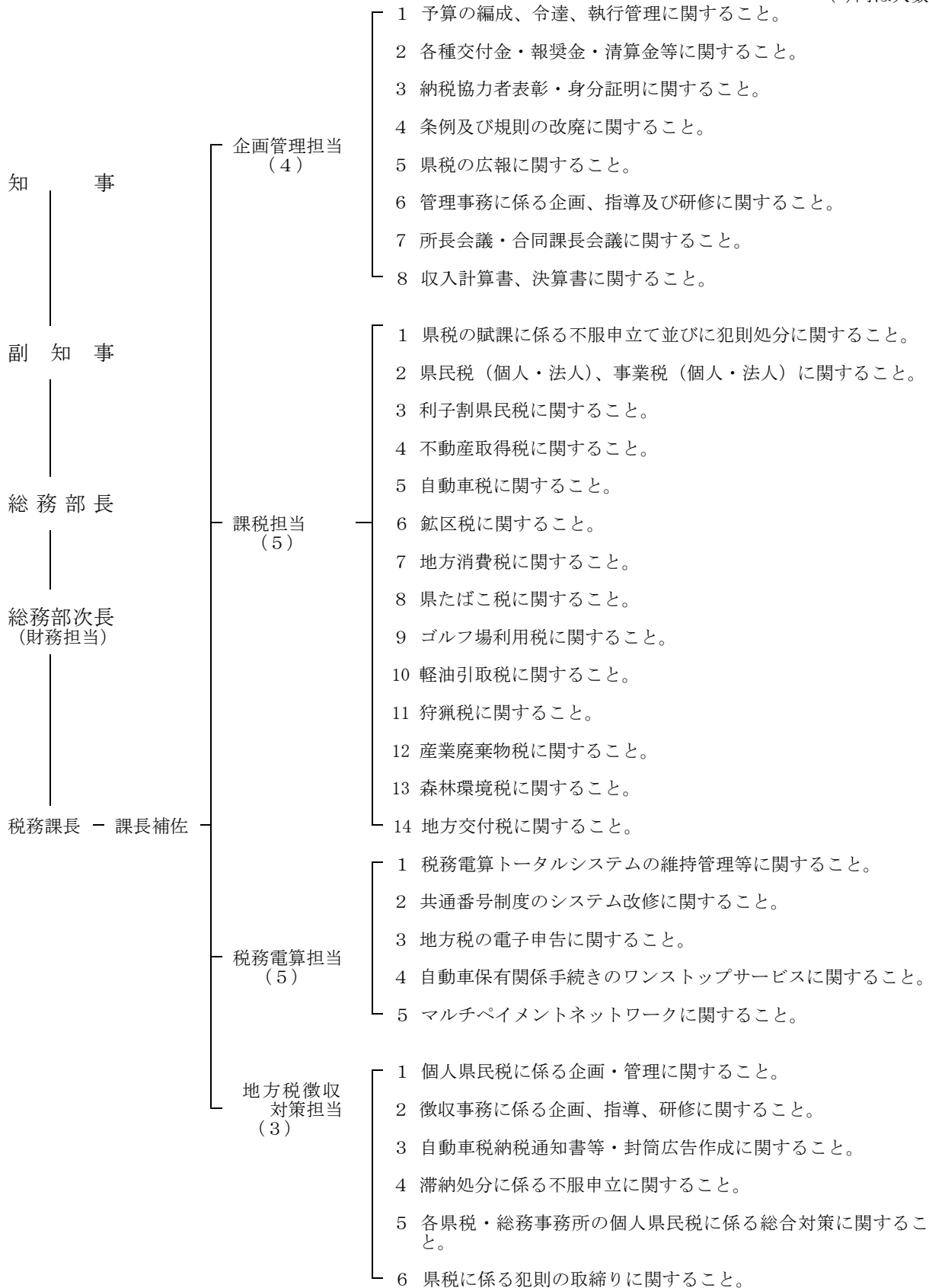

(2) 出先機関

令和3年4月1日現在

7 事務所

20課

3 2 担当 ( )内は人数

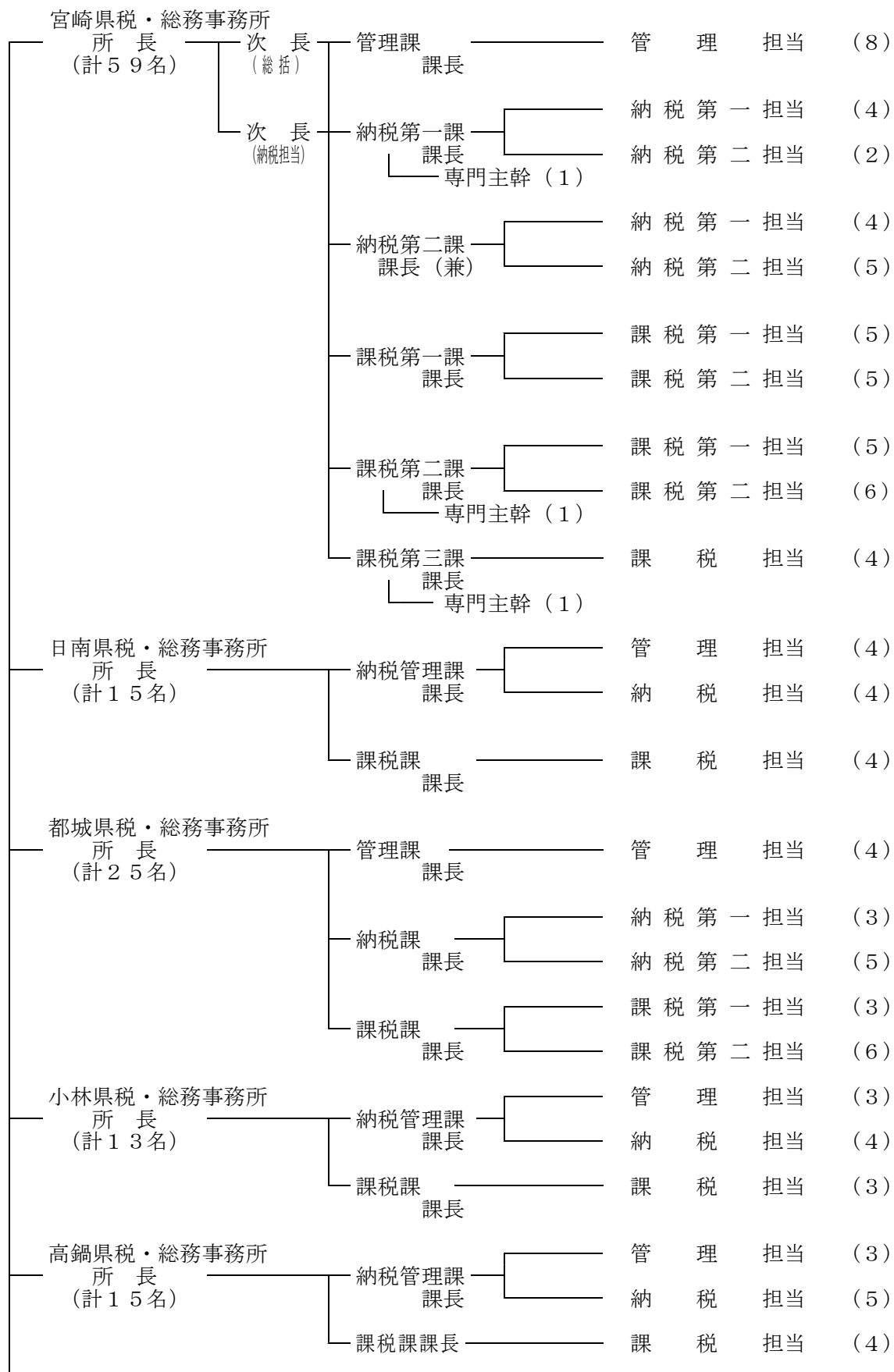



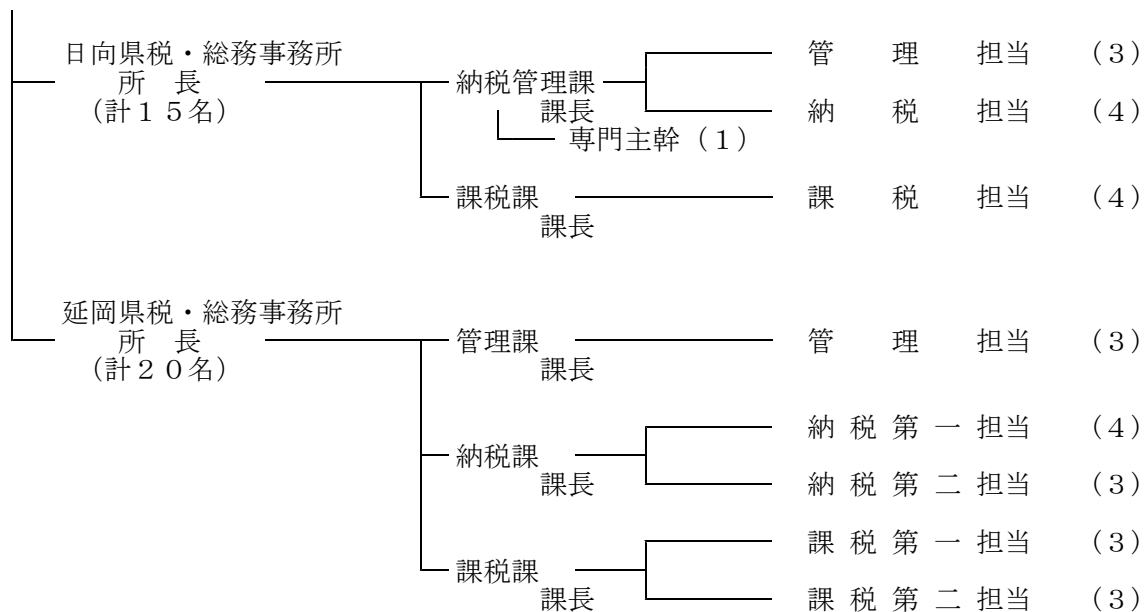

(3) 税務職員配置数

令和 3 年 4 月 1 日現在  
(単位：人)

区 分	管理関係	納税関係	課税関係	電算関係	計
本 庁	6	3	5	5	19
事 務 所	49	53	60	—	162
計	55	56	65	5	181

- (注) ① 総務事務センター職員、組合専従職員は含まない。  
 ② 再任用職員を含む(短時間勤務も含む)。  
 ③ 本庁の課長、課長補佐、企画管理担当、出先機関の長、次長(総括)、管理課長、納税管理課長、課税第三課長は「管理関係」に含む。  
 ④ 課税第三課職員(課長を除く。)については、業務内容で管理 4 名、課税 2 名と区分している。

## 2 組織・機構等の沿革

(地方自治法施行前後より記述)

施行等年月日	本 庁	出 先 機 関
昭16. 1. 15	○税務課の設置 (従来は庶務課で所管)	
17. 7. 1		○地方事務所の設置 (従来は財務出張所) 総務課で県税を所管
19. 7. 8	○税務課を廃し、庶務課で所管	
22. 6. 2		○地方事務所に税務課を設置
22. 7. 24		○地方事務所の再置 <div style="display: flex; align-items: center;"> <div style="font-size: 3em; margin-right: 5px;">{</div> <div> 宮崎東諸県地方事務所  南 那 珂    "  北 諸 県    "  西 諸 県    "  児 湯       "  東 臼 杵    "  西 臼 杵    " </div> </div>
23. 8. 1	○総務部に税務課を設置	
24. 8. 17	○税務課に係を設置 庶務係・賦課係・徴収係	○地方事務所税務出張所の設置 <div style="display: flex; align-items: center;"> <div style="font-size: 3em; margin-right: 5px;">{</div> <div> 児湯地方事務所妻税務出張所  東臼杵    "      富島    " </div> </div>
25. 4. 1		○西臼杵支庁の設置 税務課の設置 ○税務出張所の設置 <div style="display: flex; align-items: center;"> <div style="font-size: 3em; margin-right: 5px;">{</div> <div> 宮               崎税務出張所  宮崎東諸県地方    "  日               南    "  福               島    "  都               城    "  北    諸    県    "  小               林    "  高               鍋    "  妻                "  延               岡    "  富               島    " </div> </div> ○庶務係・直接税係・間接税係の設置 ○地方事務所の廃止 ○地方事務所税務出張所の廃止
昭25. 7. 15	○係を監査係・賦課係・徴収係へ変更	

施行等年月日	本 庁	出 先 機 関
昭26. 4. 1		○富島税務出張所を日向税務出張所に名称変更
26. 12. 1		○県税事務所の設置（税務出張所の廃止） <div style="display: flex; align-items: center;"> <div style="font-size: 3em; margin-right: 10px;">{</div> <div> 宮崎県税事務所  宮崎東諸県     "  日 南     "  福 島     "  都 城     "  北 諸 県     "  小 林     "  高 鍋     "  妻     "  延 岡     "  日 向     " </div> </div> 所長・主事その他必要な職員を配置
27. 4. 1		○宮崎・都城・延岡県税事務所に総務課・直税課・間税課、その他の県税事務所に総務係・直税係・間税係を設置
29. 11. 3		○宮崎東諸県・北諸県県税事務所を廃止し、 宮崎・都城県税事務所へそれぞれ統合
30. 4. 1		○福島県税事務所を串間県税事務所に名称変更
34. 8. 1		○妻     "                を西都     "                " ○西臼杵支庁税務課に課長・課長補佐その他必要な職員を配置
37. 4. 1	○係を庶務係・企画監査係・課税係へ変更	○県税事務所の組織変更 宮崎 …総務課・直税課・間税課・徴収課 都城 } …総務課・課税課・徴収課 延岡 } その他 …総務課・課税課 課に課長を配置

施行等年月日	本 庁	出 先 機 関
昭39. 4. 1	<p>○職の配置</p> <p>課長・課長補佐・(主幹)・係長・  (主査)・主事・主事補  技師 技師補  嘱託  技術員  用務員</p>	<p>○県税事務所・西臼杵支庁税務課に主任を配置</p> <p>○職の配置</p> <p>・県税事務所  所長・課長・主任・主事・主事補  技師 技師補  嘱託  技術員  用務員</p> <p>・西臼杵支庁  支庁長・課長・課長補佐・主任・  主事・主事補  技師 技師補  嘱託  技術員  用務員</p>
40. 4. 1	<p>○係を庶務係・収税係・課税第一係・課税第二係へ変更</p>	<p>○県税事務所に係を設置</p> <p>宮崎 { 総務課 庶務係・管理係  収税課 収税第一係・収税第二係  ・納税貯蓄組合係  直税課 直税第一係・直税第二係  間税課 間税第一係・間税第二係</p> <p>都城延岡 { 総務課 庶務係・管理係  収税課 収税係・納税貯蓄組合係  課税課 直税係・間税係</p> <p>日南 { 総務課 庶務係・収税係  小林 { 課税課 直税係・間税係  日向</p> <p>串間 { 総務課  高鍋 (係は設置せず)  西都 課税課</p> <p>○串間・高鍋・西都を除く各県税事務所の主任を係長へ変更</p>
43. 4. 1	<p>○自動車税係の設置</p>	
(44. 4. 1)	<p>(自動車税電算システムの実施)</p>	
46. 8. 5		<p>○必要に応じて主幹・主査を配置</p>
47. 4. 1	<p>○収税係を企画管理係へ名称変更</p>	

施行等年月日	本 庁	出 先 機 関
昭49. 4. 1 50. 8. 1  51. 4. 1		<p>○宮崎県税事務所収税課に収税第三係を設置</p> <p>○県税事務所の係の名称変更</p> <p>宮崎 …納税貯蓄組合係を納税第四係へ</p> <p>都城 } 収税係を収税第一係へ 延岡 } 納税貯蓄組合係を納税第二係へ</p> <p>○県税事務所の統合等</p> <p>串間県税事務所を日南県税事務所に統合し、串間駐在所を設置</p> <p>西都県税事務所を高鍋県税事務所に統合し、西都駐在所を設置</p> <p>高鍋県税事務所に係を設置</p> <p>{ 総務課 庶務係・収税係 課税課 直税係・間税係</p> <p>西臼杵郡の税務事務を西臼杵支庁から延岡県税事務所に移管</p> <p>西臼杵支庁の税務課を廃止し、総務課を総務税務課へ名称変更</p> <p>○職制の変更</p> <p>宮崎 } 都城 } 県税事務所に税務主幹を配置 延岡 }</p> <p>高鍋県税事務所の主任を係長へ変更</p>
52. 4. 1	○主事補・技師補・用務員の廃止	○同左
53. 4. 1	○自動車税係の廃止	○自動車税事務所の設置
		総務課・課税課の設置
	○主任主事・主任技師の配置	○宮崎県税事務所の収税第四係の廃止
55. 4. 1	<p>○課税第一係を直税係</p> <p>課税第二係を間税係</p> <p>} 名称変更</p> <p>(新自動車税電算システムの実施)</p> <p>(自動車税オンライン本稼働)</p> <p>センターコンピューター(電子計算課)と端末装置(県税事務所等)を直結したオンラインシステムを導入し、各種照会に対する即時応答及び納税証明書・納付書の作成が可能となった。</p>	○同左

施行等年月日	本 庁	出 先 機 関
(昭58. 4. 1) 59. 4. 1	(法人二税バッチシステム開発に着手)	○自動車税事務所の課・係を変更 <div style="display: flex; align-items: center;"> <span style="font-size: 2em; margin-right: 5px;">{</span> <div style="margin-left: 5px;"> 管理課 庶務係・課税係  収税課 収税第一係・収税第二係 </div> </div>
(60. 4. 1) 61. 4. 1	(法人二税バッチシステムの実施) (間税三税バッチシステム開発に着手)	○西臼杵支庁総務税務課を総務課に改称し、延岡県税事務所高千穂駐在所を設置
(62. 4. 1) (63. 4. 1) (平成. 4. 1)	(間税三税バッチシステムの実施) (税務事務分散処理システム開発に着手) (税務事務分散処理システム収納管理部門運用開始)	
2. 4. 1		○収税課（係）を納税課（係）へ名称変更 ○日南・小林・高鍋・日向・自動車税事務所の庶務係を管理係へ名称変更 ○宮崎県税事務所の 直税第一係を事業税係へ 直税第二係を不動産取得税係へ 間税第一係を軽油引取税係へ 間税第二係を特別地方消費税係へ それぞれ名称変更 ○日南・小林・高鍋・日向県税事務所の <div style="display: flex; align-items: center;"> <div style="margin-right: 5px;"> 直税係   間税係 </div> <span style="font-size: 2em; margin-right: 5px;">}</span> <div style="margin-left: 5px;"> 課税係へ統一 </div> </div>
( 3. 4. 1) 4. 4. 1	(税務事務分散処理システム全面稼働開始) ○直税係、間税係を課税係に統一し、税務電算係を設置	
( 4. 4. 1) ( 4. 11. 18) ( 5. 7. 5) ( 6. 4. 11) 7. 4. 1	(自動車税電算システム再開発に着手) (平成4年度税込確保対策本部を設置) (平成5年度税込確保対策本部を設置) (新自動車税電算システム全面稼働開始)	○自動車税事務所の納税部門を宮崎県税事務所に移管するとともに課制を廃止し、副所長を配置

施行等年月日	本 庁	出 先 機 関
平 7. 4. 1		<p>○宮崎県税事務所の納税課を改編</p> <p> <span style="font-size: 2em;">{</span> <span style="display: inline-block; vertical-align: middle;">納税第一課 納税第一係・納税第二係 納税第二課 納税第一係・納税第二係</span> </p> <p>○都城・延岡県税事務所の</p> <p> <span style="display: inline-block; vertical-align: middle;">庶務係 管理係</span> <span style="font-size: 2em;">}</span> <span style="display: inline-block; vertical-align: middle;">を管理係へ統一</span> </p> <p> <span style="display: inline-block; vertical-align: middle;">直税係 間税係</span> <span style="font-size: 2em;">}</span> <span style="display: inline-block; vertical-align: middle;">を課税第一係・課税第二係へ改編</span> </p>
9. 4. 1		○串間・西都・高千穂駐在所を廃止
12. 4. 1		○宮崎県税事務所に副所長を配置
(13. 4. 1)	(税務電算トータルシステム開発に着手)	○宮崎県税事務所の副所長を廃止し、次長（総括）、次長（納税担当）を配置
14. 4. 1		○宮崎県税事務所の直税課、間税課を改編
		<span style="font-size: 2em;">{</span> <span style="display: inline-block; vertical-align: middle;">課税第一課 課税第一係・課税第二係 課税第二課 課税第一係・課税第二係</span>
(16. 4. 1)	(税務電算トータルシステム稼働)	○宮崎県税事務所の課税第一課に軽油引取税調査係を設置
		○宮崎県税事務所の
		<span style="display: inline-block; vertical-align: middle;">庶務係 管理係</span> <span style="font-size: 2em;">}</span> <span style="display: inline-block; vertical-align: middle;">を管理係へ統一</span>
17. 4. 1	○係制から担当制へ移行 (管理担当・税務企画担当・課税担当・税務電算担当) (産業廃棄物税を創設)	○自動車税事務所を廃止
(17. 5. 2)	(自動車税のコンビニ収納事業を開始)	○宮崎県税事務所に自動車取得税課を設置
(18. 1. 16)	(法人二税の電子申告開始)	
(18. 2. 1)	(タイヤロックを導入)	
18. 4. 1	○現業職員を研修生として配置 (森林環境税を創設) (インターネット公売事業を開始)	○同左

施行等年月日	本 庁	出 先 機 関
平19. 4. 1	○税源移譲に伴う個人県民税徴収対策として税務企画担当を1名増員(宮崎県税事務所と兼務) ○現業職員を行政職へ任命換	○係制から担当制へ移行  ○同左
(19. 5. 2)	(自動車税のクレジットカード収納を開始)	
19. 8. 1	○市町村との併任人事交流制度を開始	○県税事務所で管内市町村と併任人事交流を開始
20. 4. 1	○管理担当と税務電算担当を統一し、管理・電算担当を設置 ○税源移譲に伴う個人県民税徴収対策として税務企画担当を1名増員 (計2名：宮崎県税・総務事務所と兼務)	○出先機関の組織再編により、「県税・総務事務所」に名称変更 (新たに総務事務、商工労政事務、パスポート交付事務が加わる) ○宮崎、延岡県税・総務事務所 総務課長を管理課長へ名称変更 ○日南、小林、高鍋、日向県税・総務事務所 総務課長を納税管理課長へ名称変更
21. 4. 1	○税源移譲に伴う個人県民税徴収対策として税務企画担当を1名増員 (計3名：宮崎県税・総務事務所と兼務)	
26. 4. 1	○個人県民税徴収対策として担当エリア制を導入(計4名：各県税・総務事務所と兼務)	
27. 4. 1	○市町村との連携を強化し、県税収入の一層の確保を図るため、「地方税徴収対策担当」を新設 ○企画管理担当、税務電算担当へ変更 (自動車税納付確認システムの運用開始により、車検時の納税証明書の提示は省略可となった。)	



施行等年月日	本 庁	出 先 機 関
(平30. 4. 1)	(個人事業税及び不動産取得税のコンビニ収納を開始するとともに、取扱期間を通年に変更) (自動車税、個人事業税及び不動産取得税のスマホ収納を開始)	
31. 4. 1		○宮崎県税・総務事務所 自動車取得税課を課税第三課に名称変更 (一社) 宮崎県自主納税推進協力会の解散に伴い、新規登録に係る自動車税随時課税分及び自動車取得税を現金収納に変更)
(令元. 11. 1)		(事務所窓口にセミセルフレジを導入)
(2. 1. 27)	(電子メールによる自動車税納税確認システムの稼働開始)	
2. 11. 19	○知事の全国知事会地方税財政常任委員会委員長への就任に伴い、副参事補1名を配置	
3. 4. 1	○前年度の副参事補1名の配置にかわり、総合政策課課長補佐(調整担当)が税務課との兼務となる	

### 3 県税徴税費に関する調

(単位:千円、人、%)

区 分			平成29年度	平成30年度	令和元年度	令和2年度	令和3年度	
税 収 入	予 算 額 (イ)		98,310,000	100,700,000	98,114,307	98,650,000	105,970,000	
	調 定 額 (ロ)		100,543,768	102,498,582	100,766,663	101,823,161	108,739,224	
	収 入 額 (ハ)		99,080,519	101,256,578	99,638,651	100,610,223	107,645,196	
徴 税 費	人 件 費	職員給	670,325	655,019	649,862	642,907	643,330	
		諸 手 当	時間外勤務手当	31,883	29,785	29,987	28,302	22,632
			特殊勤務手当	1,721	1,482	1,546	1,161	967
			その他の手当	336,752	333,993	330,474	324,791	319,704
		小 計	370,356	365,260	362,007	354,254	343,303	
	その他の人件費		230,625	219,222	213,982	211,283	208,878	
	計 A		1,271,306	1,239,501	1,225,851	1,208,444	1,195,511	
	旅 費 B		9,226	9,121	6,944	1,509	1,159	
	需 用 費	需用費	46,188	42,305	44,400	45,557	41,669	
		通信運搬費	59,399	57,127	54,916	51,787	52,493	
備品費		3,868	1,017	2,265	3,220	879		
証紙売りさばき手数料		17,996	18,454	0	0	0		
そ の 他		323,548	304,014	356,633	358,018	350,994		
計 C		450,999	422,917	458,214	458,582	446,035		
徴 収 取 扱 費 等	県 民 税 の 徴 収 取 扱 費	納税義務者分	1,495,917	1,508,202	1,523,322	1,524,642	1,531,575	
		払込金額分	241	88	141	127	95	
		その他	43,809	62,186	52,277	54,839	53,135	
		小 計	1,539,967	1,570,476	1,575,740	1,579,608	1,584,805	
	地方消費税		58,394	62,825	56,833	57,985	53,796	
	納税貯蓄組合補助金		0	0	0	0	0	
	その他		255,595	263,963	278,222	265,965	257,365	
	計 D	1,853,956	1,897,264	1,910,795	1,903,558	1,895,966		
合 計 A+B+C+D (ニ)			3,585,487	3,568,803	3,601,804	3,572,093	3,538,671	
税収入に対する 徴税費の割合		対予算額 (ニ)/(イ)	3.65	3.54	3.67	3.62	3.34	
		対調定額 (ニ)/(ロ)	3.57	3.48	3.57	3.51	3.25	
		対収入額 (ニ)/(ハ)	3.62	3.52	3.61	3.55	3.29	
徴税吏員数		吏員	191	186	183	181	179	
		嘱託・雇人・用人						
		計 (ホ)	191	186	183	181	179	
徴税吏員1人当たり徴税額 (ハ)/(ホ)			518,746	544,390	544,474	555,858	601,370	
徴税吏員1人 当たり徴税費	人 件 費(含旅費)		6,704	6,713	6,737	6,685	6,685	
	物件費(含徴収取扱費等)		12,068	12,474	12,945	13,050	13,084	
	計(ニ)／(ホ)		18,772	19,187	19,682	19,735	19,769	
事務所数			7	7	7	7	7	

(注) 各年度末現在人員を表記した。

# 税 制 等



# 1 令和3年度の県税の概要

## 個人県民税

(令和4年3月31日現在)

納税義務者	課税標準	税率等	賦課期日	徴収方法	納期
個人 (1) 県内に住所がある人(均等割・所得割) (2) 県内に事務所、事業所又は別荘などの家屋敷を有する人で、その所在する市町村内に住所のない人(均等割)	所得割の課税標準は、(1)の者の前年の総所得金額、退職所得金額及び山林所得金額、土地・建物等の譲渡所得の金額、株式等に係る譲渡所得等の金額等である。 ※退職所得に対する分離課税の課税標準は現年の退職所得金額である。	□均等割 2,000円(うち超過課税分(森林環境税)500円)(東日本大震災復興臨時特例 500円)※H26～R5の10年間  □所得割 課税所得の4%	1月1日	普通徴収  特別徴収  ※市町村において市町村民税と併せて賦課徴収する。	市町村民税の納期 【普通徴収】 通常、6・8・10・1月の年4回 【特別徴収】 6月から翌年5月まで、給与から天引き。※公的年金については、年6回、支給の年金から天引き。

### ◎ 非課税範囲

(1) 生活保護法の規定による生活扶助を受けている者 (均等割・所得割)
(2) 前年の合計所得金額が125万円までの障がい者、未成年者、寡婦(夫) (均等割・所得割)
(3) 前年の合計所得金額が市町村条例で定める金額以下の者 (均等割)
(4) 前年中の総所得金額等の合計額が次の算式で求めた額以下の者 (所得割)
35万円×(控除対象配偶者数+扶養親族数+1)+32万円 (注) <u>          </u> がない場合は35万円

### ◎ 各種控除

専従者控除	所得の控除			
□青色申告 支払給与額	(1)雑損控除 災害盗難等による資産の損害の一定範囲	(7)障害者控除	本人・配偶者・扶養親族	
	(2)医療費控除 控除限度額200万円		1人につき	26万円
	(3)社会保険料控除 R2年中に支払った総額		特別障害者(Ⅱ)	30万円
	(4)小規模企業共済等掛金控除 同上		同居特別障害者(Ⅱ)	53万円
□白色申告 50万円 但し配偶者 にあつては 86万円	(5)生命保険料控除			26万円(特定の寡婦30万円)
	①平成24年1月1日以後に締結した 保険契約等(新契約)	(9)勤労学生控除		26万円
	一般生命保険料、個人年金保険料、介護医 療保険料のそれぞれについて 最高28,000円	(10)配偶者控除	一般の配偶者	33万円
	(3つの控除を合計した適用限度額 70,000円)		70歳以上の配偶者	38万円
	(12)扶養控除	(11)配偶者特別控除	最高	33万円
	②平成23年12月31日以前に締結した 保険契約等(旧契約)			
	一般生命保険料、個人年金保険料のそれぞ れについて 最高35,000円		一般の控除対象扶養親族	33万円
	(2つの控除を合計した適用限度額 70,000円)		19歳以上23才未満の控除対象扶養親族	
	(註)①の新契約と②の旧契約の両方の支払保 険料について、一般生命保険料控除又は個 人年金保険料控除を受ける場合の控除額 最高28,000円		70歳以上の控除対象扶養親族	45万円
			70歳以上の同居の親等	38万円
				45万円
		(13)基礎控除		33万円
	(6)地震保険料控除			
①支払地震保険料×1/2	最高25,000円			
②旧長期損害保険料	最高10,000円			

\*上記以外に、税源移譲に伴う調整控除や各種の税額控除がある。

## 県民税配当割

納 税 義 務 者	課税標準	税 率 等	徴収方法	納 期	摘 要
県内に住所を有する個人で一定の上場株式等の配当等（特定配当等）の支払を受ける人	支払を受けるべき特定配当等の額	5 %	特別徴収	毎月分を翌月の10日まで ※源泉徴収選択口座内に受け入れた配当等に係る分については、年間分を一括して翌年1月10日まで	<ul style="list-style-type: none"> <li>・ H28. 1. 1以降に支払いを受けた特定公社債等の利子等について課税対象となった。</li> <li>・ 納付された税額の59. 4 %に相当する額を市町村に交付する。</li> </ul>

## 県民税株式等譲渡所得割

納 税 義 務 者	課税標準	税 率 等	徴収方法	納 期	摘 要
県内に住所を有する個人で一定の特定口座における上場株式等の譲渡の対価の支払を受ける人	源泉徴収口座における株式等譲渡所得等の額	5 %	特別徴収	年間分を一括して翌年 1 月10日まで	<ul style="list-style-type: none"> <li>・ H28. 1. 1以降の特定公社債等の譲渡所得等について課税対象となっている。</li> <li>・ 納付された税額の59. 4 %に相当する額を市町村に交付する。</li> </ul>

## 利子割県民税

納 税 義 務 者	課 税 標 準	税 率 等	徴収方法	納 期	摘 要
利子等の支払を受けるもの	支払を受けるべき利子等の額	5 %	特別徴収	毎月分を翌月の10日まで	<ul style="list-style-type: none"> <li>・ H28. 1. 1以降の特定公社債等の利子等については配当割の課税対象となった。</li> <li>・ 納付された税額の59. 4 %に相当する額を市町村に交付する。</li> </ul>

法人県民税(平成26年10月1日から令和元年9月30日までに開始する事業年度分)

納税義務者	課税標準	税率等	徴収方法	納期	摘要
法人  (1) 県内に事務所又は事業所を有する法人(均等割・法人税割) (2) 県内に事務所又は事業所はないが、寮・宿泊所・クラブ等を有する法人(均等割) (3) 県内に事務所又は事業所、寮・宿泊所・クラブ等を有する法人でない社団又は財団(均等割) ※収益事業を行っている場合は法人税割も納付せねばならない。	法人税割は、法人税額  この法人税割は 所得税額控除前の もので、利子 税額や各種加算 税額は含まない	□均等割 (1) 資本金等の金額が50億円を超える法人 年額 84万円 (2) 資本金等の金額が10億円を超え50億円以下の法人 年額 56万7,000円 (3) 資本金等の金額が1億円を超え10億円以下の法人 年額 13万6,500円 (4) 資本金等の金額が1,000万円を超え1億円以下の法人 年額 5万2,500円 (5) その他の法人 年額 2万1,000円 ※均等割のうち5%は、超過課税(森林環境税)  □法人税割 (1) 資本金の額等が1億円を超える法人及び保険業法に規定する相互会社 法人税額の4.0% (2) 資本金の額等が1億円以下の法人で、法人税割の課税標準となる法人税額が年1,000万円を超えるとき 法人税額の4.0% (3) 資本金の額等が1億円以下の法人で、法人税割の課税標準となる法人税額が年1,000万円以下のとき 法人税額の3.2%	申告 納付	事業年度終了の日 の翌日から2月以内  中間申告 納付にあ っては、 事業年度 開始の日 から6月 を経過し た日から 2月以内	○法人税 割の標準 税率は3.2 %

法人県民税(令和元年10月1日以後に開始する事業年度分)

納税義務者	課税標準	税率等	徴収方法	納期	摘要
法人  (1) 県内に事務所又は事業所を有する法人(均等割・法人税割) (2) 県内に事務所又は事業所はないが、寮・宿泊所・クラブ等を有する法人(均等割) (3) 県内に事務所又は事業所、寮・宿泊所・クラブ等を有する法人でない社団又は財団(均等割) ※収益事業を行っている場合は法人税割も納付せねばならない。	法人税割は、法人税額  この法人税割は 所得税額控除前の もので、利子 税額や各種加算 税額は含まない	□均等割 (1) 資本金等の金額が50億円を超える法人 年額 84万円 (2) 資本金等の金額が10億円を超え50億円以下の法人 年額 56万7,000円 (3) 資本金等の金額が1億円を超え10億円以下の法人 年額 13万6,500円 (4) 資本金等の金額が1,000万円を超え1億円以下の法人 年額 5万2,500円 (5) その他の法人 年額 2万1,000円 ※均等割のうち5%は、超過課税(森林環境税)  □法人税割 (1) 資本金の額等が1億円を超える法人及び保険業法に規定する相互会社 法人税額の1.8% (2) 資本金の額等が1億円以下の法人で、法人税割の課税標準となる法人税額が年1,000万円を超えるとき 法人税額の1.8% (3) 資本金の額等が1億円以下の法人で、法人税割の課税標準となる法人税額が年1,000万円以下のとき 法人税額の1.0%	申告 納付	事業年度終了の日 の翌日から2月以内   中間申告 納付にあ っては、 事業年度 開始の日 から6月 を経過し た日から 2月以内	○法人税 割の標準 税率は1 %



## 個人事業税

納 税 義 務 者	課 税 標 準	税 率 等	徴収 方法	納 期	摘 要
県内に事務所又は 事業所を有し、第 1 種、第 2 種、第 3 種事業を行う個 人	前年中の所得税の課税標準 となった事業所得と不動産 所得との合計額  ○事業主控除 290万円  ○専従者控除 青色 支払給与額 白色 50万円（専従者が 配偶者のときは86万円）	(1) 第1種事業 所得の5% (2) 第2種事業 所得の4% (3) 第3種事業（(4)を除く） 所得の5% (4) 第3種事業のうちあん摩業等 所得の3%	普通  徴収	第 1 期 8 月21日 ～31日  第 2 期 11月21日 ～30日	税率は、 標準税率 に同じ

法人事業税（平成28年4月1日から令和元年9月30日までに開始する事業年度分）

納税義務者	課税標準	税率等	徴収方法	納期	摘要
法人  (1) 県内に事務所又は事業所を有し、事業を行っている法人 (2) 法人格のない団体又は財団で、代表者などを定めて収益事業を行っているもの	<input type="checkbox"/> 各事業年度の所得  <input type="checkbox"/> 収入金額 <div style="border-left: 1px solid black; border-right: 1px solid black; padding: 0 5px; display: inline-block;">電気・ガスの供給事業、生命保険業、損害保険業</div>  <input type="checkbox"/> 付加価値額  <input type="checkbox"/> 資本等の金額	<input type="checkbox"/> 所得課税法人 (1) 特別法人 所得のうち ・ 年400万円以下の金額 3.4% ・ 年400万円超の金額 4.6% (2) 特別法人以外の法人 所得のうち ・ 年400万円以下の金額 3.4% ・ 年400万円超800万円以下の金額 5.1% ・ 年800万円超の金額 6.7%  <input type="checkbox"/> 収入金額課税法人 電気・ガスの供給事業、生命保険業、損害保険業を行う法人については、その収入金額の0.9%  <input type="checkbox"/> 外形標準課税法人 (1) 所得割 ・ 年400万円以下の金額 0.3% ・ 年400万円超800万円以下の金額 0.5% ・ 年800万円超の金額 0.7% (2) 付加価値割 付加価値額の1.2% 付加価値額＝報酬給与額＋純支払利子＋純支払賃借料±単年度損益 (3) 資本割 資本金等の額の0.5%	申告納付	事業年度終了の日から2月以内   中間申告納付にあっては、事業年度開始の日から6月を経過した日から2月以内	税率は、標準税率に同じ

法人事業税(令和元年10月1日から令和2年3月31日までに開始する事業年度分)

納税義務者	課税標準	税率等	徴収方法	納期	摘要
法人  (1) 県内に事務所又は事業所を有し、事業を行っている法人 (2) 法人格のない団体又は財団で、代表者などを定めて収益事業を行っているもの	<input type="checkbox"/> 各事業年度の所得  <input type="checkbox"/> 収入金額 <div style="border-left: 1px solid black; border-right: 1px solid black; padding: 0 5px; display: inline-block;">電気・ガスの供給事業、保険業及び貿易保険業</div> <input type="checkbox"/> 付加価値額  <input type="checkbox"/> 資本等の金額	<input type="checkbox"/> 所得課税法人 (1) 特別法人 所得のうち ・ 年400万円以下の金額 3.5% ・ 年400万円超の金額 4.9% (2) 特別法人以外の法人 所得のうち ・ 年400万円以下の金額 3.5% ・ 年400万円超800万円以下の金額 5.3% ・ 年800万円超の金額 7.0%  <input type="checkbox"/> 収入金額課税法人 電気・ガスの供給事業、保険業及び貿易保険業を行う法人については、その収入金額の1.0%  <input type="checkbox"/> 外形標準課税法人 (1) 所得割 ・ 年400万円以下の金額 0.4% ・ 年400万円超800万円以下の金額 0.7% ・ 年800万円超の金額 1.0% (2) 付加価値割 付加価値額の1.2% 付加価値額＝報酬給与額＋純支払利子＋純支払賃借料±単年度損益 (3) 資本割 資本金等の額の0.5%	申告 納付	事業年度終了の日から2月以内  中間申告納付にあつては、事業年度開始の日から6月を経過した日から2月以内	税率は、標準税率に同じ

法人事業税(令和2年4月1日から令和4年3月31日までに開始する事業年度分)

納税義務者	課税標準	税率等	徴収方法	納期	摘要
<p>法人</p> <p>(1) 県内に事務所又は事業所を有し、事業を行っている法人</p> <p>(2) 法人格のない社団又は財団で、代表者などを定めて収益事業を行っているもの</p>	<p>□各事業年度の所得</p> <p>□収入金額</p> <p>電気・ガスの供給事業、保険業及び貿易保険業</p> <p>□付加価値額</p> <p>□資本等の金額</p>	<p>□所得課税法人</p> <p>(1) 特別法人 所得のうち</p> <ul style="list-style-type: none"> <li>・年400万円以下の金額 3.5%</li> <li>・年400万円超の金額 4.9%</li> </ul> <p>(2) 特別法人以外の法人 所得のうち</p> <ul style="list-style-type: none"> <li>・年400万円以下の金額 3.5%</li> <li>・年400万円超800万円以下の金額 5.3%</li> <li>・年800万円超の金額 7.0%</li> </ul> <p>□収入金額課税法人 電気供給業（法第72条の2第2号に掲げる法人）、ガス供給業、保険業及び貿易保険業を行う法人については、その収入金額の1.0%</p> <p>□収入金額等課税法人</p> <p>(1) 法第72条の2第3号イ法人（資本金1億円超の発電・小売電気事業等を営む法人）</p> <p>①収入割：収入金額の0.75%</p> <p>②付加価値割：付加価値額の0.37%</p> <p>付加価値額＝報酬給与額＋純支払利子＋純支払賃借料±単年度損益</p> <p>③資本割：資本金等の額の0.15%</p> <p>(2) 法第72条の2第3号ロ法人（資本金1億円以下の発電・小売電気事業等を営む法人等）</p> <p>①収入割：収入金額の0.75%</p> <p>②所得割：所得額の1.85%</p> <p>□外形標準課税法人</p> <p>(1) 所得割</p> <ul style="list-style-type: none"> <li>・年400万円以下の金額 0.4%</li> <li>・年400万円超800万円以下の金額 0.7%</li> <li>・年800万円超の金額 1.0%</li> </ul> <p>(2) 付加価値割</p> <p>付加価値額の1.2%</p> <p>付加価値額＝報酬給与額＋純支払利子＋純支払賃借料±単年度損益</p> <p>(3) 資本割</p> <p>資本金等の額の0.5%</p>	申告納付	<p>事業年度終了の日から2月以内</p> <p>中間申告納付にあっては、事業年度開始の日から6月を経過した日から2月以内</p>	税率は、標準税率に同じ

地方法人特別税(平成28年4月1日から令和元年9月30日までに開始する事業年度分)

納税義務者	課税標準	税率等	徴収方法	納期	摘要
法人  (1) 県内に事務所又は事業所を有し、事業を行っている法人  (2) 法人格のない社団又は財団で、代表者などを定めて収益事業を行っているもの	<input type="checkbox"/> 各事業年度の基準法人所得割額  <input type="checkbox"/> 基準法人収入割額 〔電気・ガスの供給事業、保険業及び貿易 保険業〕	<input type="checkbox"/> 所得課税法人 (1) 外形標準課税法人 414.2% (2) 外形標準課税対象法人以外の法人 43.2%  <input type="checkbox"/> 収入金額課税法人 43.2%	申告 納付	事業年度終了の日から2月以内  中間申告納付にあっては、事業年度開始の日から6月を経過した日から2月以内	国税であるが、法人事業税とあわせて申告納付する。  国への払い込みを行った後、人口及び従業者数によって按分され、都道府県へ譲与される。

特別法人事業税(令和元年10月1日から令和2年3月31日までに開始する事業年度分)

納税義務者	課税標準	税率等	徴収方法	納期	摘要
法人  (1) 県内に事務所又は事業所を有し、事業を行っている法人  (2) 法人格のない社団又は財団で、代表者などを定めて収益事業を行っているもの	<input type="checkbox"/> 各事業年度の基準法人所得割額  <input type="checkbox"/> 基準法人収入割額 〔電気・ガスの供給事業、保険業及び貿易 保険業〕	<input type="checkbox"/> 所得課税法人 (1) 外形標準課税法人 260.0% (2) 特別法人 34.5% (3) 特別法人以外の法人 37.0%  <input type="checkbox"/> 収入金額課税法人 30.0%	申告 納付	事業年度終了の日から2月以内  中間申告納付にあっては、事業年度開始の日から6月を経過した日から2月以内	国税であるが、法人事業税とあわせて申告納付する。  国への払い込みを行った後、人口によって按分され、都道府県へ譲与される。

特別法人事業税(令和2年4月1日以後に開始する事業年度分)

納税義務者	課税標準	税率等	徴収 方法	納期	摘要
法人	<input type="checkbox"/> 各事業年度の基準法人所得割額	<input type="checkbox"/> 所得課税法人 (1)外形標準課税法人 260.0% (2)特別法人 34.5% (3)特別法人以外の法人 37.0%	申告 納付	事業年度 終了の日 から2月 以内  中間申告 納付にあ っては、 事業年度 開始の日 から6月 を経過し た日から 2月以内	国税である が、法人事 業税とあわ せて申告納 付する。  国への払い 込みを行っ た後、人口 によって按 分され、都 道府県へ譲 与される。
(1)県内に事務所又は事業所を有し、事業を行っている法人	<input type="checkbox"/> 基準法人収入割額  <input type="checkbox"/> 電気・ガスの供給事業、保険業及び貿易  <input type="checkbox"/> 保険業	<input type="checkbox"/> 収入金額課税法人 30.0% <input type="checkbox"/> 収入金額等課税法人 40.0%			
(2)法人格のない社団又は財団で、代表者などを定めて収益事業を行っているもの					

## 地方消費税

納税義務者	課税標準	税率	徴収方法	納期	摘要
譲渡割 課税資産の 譲渡等を行 った事業者	課税資産の譲渡等 に係る消費税額か ら仕入等に係る消 費税額等を控除し た後の消費税額	22/78	申告納付 ※当分の間 消費税と あわせて 国(税務 署)に行 う。	確定申告 個人 当年分を翌年3月末日 法人 事業年度終了の日から2月以内 ※個人、法人ともに直前の課税期 間の確定税額が48万円を超え400万 円以下の場合は年1回、400万円を 超え4,800万円以下の場合は年3回、 4,800万円を超える場合は年11回中 間申告を行う。	納付された地 方消費税は、 消費に関する 指標により、 各都道府県で 清算する。  清算後の地方 消費税の2分 の1に相当す る額を、人口 と従業者数に よりあん分し て市町村に交 付する。
貨物割 課税貨物を 保税地域か ら引き取る 者	課税貨物に係る消 費税額		申告納付 ※消費税と あわせて 国(税関) に行う。	課税貨物を保税地域から引き取る 時まで。	

## 不動産取得税

納税義務者	課税標準	税率等	徴収 方法	納期	摘要
不動産を取得した 者  〔 土地の埋立、売 買、交換、贈与、 家屋の新築、改築、 増築、売買、交換、 贈与等により不動 産を取得した者 〕	取得不動産の価格  〔 価格の評価は、「固定 資産評価基準」によっ て行う。 〕	4%  〔 土地及び住宅については、平 成15年4月1日から令和6年3月31 日までの間に取得した場合3% 住宅以外の家屋については、 平成15年4月1日から平成18年3月 31日までの間に取得した場合3%、 平成18年4月1日から平成20年3月 31日までに取得した場合3.5% 平成20年4月1日以降の取得は4% 〕	普通 徴収	納税通知 書に定め る日	税率は、 標準税率 に同じ

### ◎免 税 点

1 土 地	100,000円未満
2 家 屋	建 築 230,000円未満
	その他 120,000円未満

### ◎特 例 等

1 土地を取得し2年以内(土地の取得が平成16年4月1日から令和4年3月31日の場合は3年以内)に 住宅を取得した場合、又は住宅の取得後1年以内にその敷地を取得した場合、価格から150万円又は取得住 宅の床面積の2倍の面積(1戸につき200㎡が限度)に、土地の平方メートル当たりの価格を乗じて得た額 のいずれか高い額に税率を乗じて得た額を減額する。
2 住宅を建築により取得した場合、価格から1,200万円を控除する。
3 長期優良住宅の促進に関する法律に規定する認定長期優良住宅を新築した場合については、1,300万円を控除 する。(平成21年6月4日から令和4年3月31日までの取得の場合)

自動車税（令和元年9月30日までに新規登録されたもの）

納税義務者	課税標準	税率等	賦課期日	徴収方法	納期	摘要
自動車の所有者		下表	4月1日	普通徴収・証紙徴収	5月21日～5月末日	

自動車税の税率

区分	税額		年税額		区分	税額		年税額	
	被けん引車	最大積載量が8トン以下(普通自動車に属するもの)	営業用	自家用		営業用	自家用	営業用	自家用
トラック	1	トン以下	6,500	8,000	バス	30人以下	33,000	12,000	33,000
	2	"	9,000	11,500					
	3	"	12,000	16,000					
	4	"	15,000	20,500					
	5	"	18,500	25,500					
	6	"	22,000	30,000					
	7	"	25,500	35,000					
	8	"	29,500	40,500					
	9	"	34,200	46,800					
	10	"	38,900	53,100					
	11	"	43,600	59,400					
	12	"	48,300	65,700					
	13	"	53,000	72,000					
	14	"	57,700	78,300					
	15	"	62,400	84,600					
	16	"	67,100	90,900					
	17	"	71,800	97,200					
	18	"	76,500	103,500					
	19	"	81,200	109,800					
	20	"	85,900	116,100					
ク	けん引車（普通自動車に属するもの）		15,100	20,600	乗用車	総排気量が1ℓ以下	29,500	7,500	29,500
	被けん引車	最大積載量が8トン以下(普通自動車に属するもの)	7,500	10,200					
	"	9"	11,300	15,300					
	"	10"	15,100	20,400					
	"	11"	18,900	25,500					
	"	12"	22,700	30,600					
	"	13"	26,500	35,700					
	"	"	7,500	10,200					
	"	"	11,300	15,300					
	"	"	15,100	20,400					
バス	乗用車	総排気量が1ℓ以下	7,500	10,200	乗用車	総排気量が1ℓ以下	29,500	7,500	29,500
バス	乗用車	総排気量が1ℓ以下	7,500	10,200	乗用車	総排気量が1ℓ以下	29,500	7,500	29,500



ト ラ ッ ク	被けん引車（トラレーラー）	14	14	30,300	40,800
		15	15	34,100	45,900
		16	16	37,900	51,000
		17	17	41,700	56,100
		18	18	45,500	61,200
		19	19	49,300	66,300
		20	20	53,100	71,400
		21	21	56,900	76,500
		22	22	60,700	81,600
		23	23	64,500	86,700
24	24	68,300	91,800		
25	25	72,100	96,900		
26	26	75,900	102,000		
27	27	79,700	107,100		
28	28	83,500	112,200		
29	29	87,300	117,300		
30	30	91,100	122,400		
ク	最大乗車定員が4名以上のもの	最大積載量	総排気量が1ℓ以下	10,200	13,200
		1トン以下	1ℓを超え1.5ℓ以下	11,200	14,300
			1.5ℓ超	12,800	16,000
		最大積載量	総排気量が1ℓ以下	12,700	16,700
	2トン以下	1ℓを超え1.5ℓ以下	13,700	17,800	
		1.5ℓ超	15,300	19,500	
		最大積載量	総排気量が1ℓ以下	15,700	21,200
	3トン以下	1ℓを超え1.5ℓ以下	16,700	22,300	
		1.5ℓ超	18,300	24,000	
		最大積載量	総排気量が1ℓ以下	18,700	25,700
4トン以下	1ℓを超え1.5ℓ以下	19,700	26,800		
	1.5ℓ超	21,300	28,500		
	最大積載量	総排気量が1ℓ以下	22,200	30,700	
5トン以下	1ℓを超え1.5ℓ以下	23,200	31,800		
	1.5ℓ超	24,800	33,500		
	電気自動車	9,700	13,100		

(注) ローターエンジン車の総排気量＝単室容積×ローター数×1.5とする。

乗用車	マインク電気自動車	4.5ℓを超え6ℓ以下 6ℓを超えるもの	27,200 40,700 12,000 7,500	88,000 111,000 33,000 29,500
	小型自動車	被けん引車		
小型トラック	最大積載量	1トン以下	10,200 11,200 12,800	13,200 14,300 16,000
	最大積載量	1トン以下	12,700 13,700 15,300	16,700 17,800 19,500
	最大積載量	2トン以下	15,700 16,700 18,300	21,200 22,300 24,000
	最大積載量	3トン以下	18,700 19,700 21,300	25,700 26,800 28,500
	最大積載量	4トン以下	22,200 23,200 24,800	30,700 31,800 33,500
	最大積載量	5トン以下	9,700	13,100
	電	気	自動車	
	貨物	小型自動車	4,500 6,000	6,000 5,300
	貨物	けん引車	3,900 3,900	5,300 5,300
	小型三輪車	乗用車	4,500	6,000

自動車税の税率（特種用途車）

区 分		税 額		年 税 額	
				営 業 用	自 家 用
定用 員車 がに 四類 人す る 上も での 乗	霊 柩 車			12,100	16,400
	普通自動車に 属するもの	総排気量が3ℓ以下		24,200	32,900
		3ℓ以上6ℓ以下		25,200	34,300
	小型自動車に 属するもの	6ℓ超		26,300	35,800
		総排気量が1ℓ以下		12,400	16,800
宣キ 伝ヤ 車ン ・ピ 事ン 務グ 室車 車・ 放 送	最 大 積 載 量	1ℓ以上1.5ℓ以下		13,400	18,300
		1.5ℓ超		14,500	19,700
		電 気 自 動 車		7,500	29,500
		総排気量が1ℓ以下		6,000	23,600
		1ℓを超え1.5ℓ以下		6,800	27,600
		1.5ℓを超え2ℓ以下		7,600	31,600
		2ℓを超え2.5ℓ以下		11,000	36,000
		2.5ℓを超え3ℓ以下		12,500	40,800
		3ℓを超え3.5ℓ以下		14,300	46,400
		3.5ℓを超え4ℓ以下		16,400	53,200
		4ℓを超え4.5ℓ以下		18,800	61,200
		4.5ℓを超え6ℓ以下		21,700	70,400
		6ℓ超		32,500	88,800
トラ ック に 類 する もの	最 大 積 載 量	1 ト ン 以 下		17,900	24,300
		2 "		18,900	25,800
		3 "		20,000	27,100
		4 "		21,000	28,600
		5 "		22,100	30,000
		6 "		23,100	31,500
		7 "		24,200	32,900
		8 "		25,200	34,300
		9 "		26,300	35,800
		10 "		27,400	37,300
		11 "		28,500	38,800
		12 "		29,600	40,300

区 分		税 額		年 税 額	
				営 業 用	自 家 用
ト ラ ッ ク に 類 する もの	被 け ん 引 車 ( ト レ ー ラ ー )	普通乗用車	30 ト ン 以 下	43,100	58,400
		"	31 "	44,200	59,900
三 輪 車	電 気 自 動 車 の うち 最 大 乗 車 定 員 が 4 人 以 上 で 乗 用 車 に 準 ず る も の	"	32 "	45,300	61,400
		"	33 "	46,400	62,900
		"	34 "	47,500	64,400
		"	35 "	48,600	65,900
		"	36 "	49,700	67,400
		"	37 "	50,800	68,900
		"	38 "	51,900	70,400
		"	39 "	53,000	71,900
		"	40 "	54,100	73,400
		"	41 "	55,200	74,900
そ の 他	小 型 自 動 車 小 型 自 動 車 に 属 す る け ん 引 車	"	42 "	56,300	76,400
		"	43 "	57,400	77,900
		"	44 "	58,500	79,400
		"	45 "	59,600	80,900
		"	46 "	60,700	82,400
		"	47 "	61,800	83,900
		"	48 "	62,900	85,400
		"	49 "	64,000	86,900
		"	50 "	65,100	88,400
		電 気 自 動 車 の うち 最 大 乗 車 定 員 が 4 人 以 上 で 乗 用 車 に 準 ず る も の		9,700	13,100
一 般 乗 合 用	乗 車 定 員 が 3 0 人 以 下 3 0 人 を 超 え 4 0 人 以 下 4 0 人 を 超 え 5 0 人 以 下 5 0 人 を 超 え 6 0 人 以 下 6 0 人 を 超 え 7 0 人 以 下 7 0 人 を 超 え 8 0 人 以 下	バス に類 する もの		18,900	25,800
		"		20,000	27,100
		"		21,000	28,600
		"		22,100	30,000
		"		23,100	31,500
そ の 他	乗 車 定 員 が 3 0 人 以 下 3 0 人 を 超 え 4 0 人 以 下 4 0 人 を 超 え 5 0 人 以 下 5 0 人 を 超 え 6 0 人 以 下 6 0 人 を 超 え 7 0 人 以 下 7 0 人 を 超 え 8 0 人 以 下	乗 車 定 員 が 3 0 人 以 下 3 0 人 を 超 え 4 0 人 以 下 4 0 人 を 超 え 5 0 人 以 下 5 0 人 を 超 え 6 0 人 以 下 6 0 人 を 超 え 7 0 人 以 下 7 0 人 を 超 え 8 0 人 以 下		24,200	32,900
		"		25,200	34,300
		"		26,300	35,800
		"		27,400	37,300
		"		28,500	38,800

バス	80人を超えるもの	25,200	34,300
乗車定員が30人以下		21,200 ※	
30人を超え40人以下		22,400	※ 乗用バス
40人を超え50人以下		23,600	には一般乗
50人を超え60人以下		24,800	合用その他
60人を超え70人以下		25,900	の区分はな
70人を超え80人以下		27,100	い (スクー
80人を超えるもの		28,200	ルバス区分
あり)			

自動車税のグリーン化

○ 自動車税が増額される自動車  
令和4年3月31日までに新車新規登録後一定の年限(ガソリン車は13年、ディーゼル車は11年)が経過することとなる自動車は現行自動車税額の概ね15%が加算される。

※電気自動車、天然ガス自動車、メタノール自動車、ガソリンハイブリッド車、被けん引自動車、一般乗合用バスは対象外

※バス(一般乗合用除く)、トラック(被けん引自動車除く)は概ね10%で据置

ト  <
--



ト ラ ッ ク	被けん引車（トレーラー）	14	14	30,300	40,800
		15	15	34,100	45,900
		16	16	37,900	51,000
		17	17	41,700	56,100
		18	18	45,500	61,200
		19	19	49,300	66,300
		20	20	53,100	71,400
		21	21	56,900	76,500
		22	22	60,700	81,600
		23	23	64,500	86,700
		24	24	68,300	91,800
		25	25	72,100	96,900
		26	26	75,900	102,000
27	27	79,700	107,100		
28	28	83,500	112,200		
29	29	87,300	117,300		
30	30	91,100	122,400		
最大乗車定員が4名以上のもの	最大積載量 1トン以下	総排気量が1ℓ以下 " 1ℓを超え1.5ℓ以下 " 1.5ℓ超	10,200 11,200 12,800	13,200 14,300 16,000	
	最大積載量 2トン以下	総排気量が1ℓ以下 " 1ℓを超え1.5ℓ以下 " 1.5ℓ超	12,700 13,700 15,300	16,700 17,800 19,500	
	最大積載量 3トン以下	総排気量が1ℓ以下 " 1ℓを超え1.5ℓ以下 " 1.5ℓ超	15,700 16,700 18,300	21,200 22,300 24,000	
	最大積載量 4トン以下	総排気量が1ℓ以下 " 1ℓを超え1.5ℓ以下 " 1.5ℓ超	18,700 19,700 21,300	25,700 26,800 28,500	
	最大積載量 5トン以下	総排気量が1ℓ以下 " 1ℓを超え1.5ℓ以下 " 1.5ℓ超	22,200 23,200 24,800	30,700 31,800 33,500	
	電 気 自 動 車		9,700	13,100	

(注) ローターリーエンジン車の総排気量＝単室容積×ローター数×1.5とする。

乗用車	マ イ ク ロ バ ス 電 気 自 動 車	" 4.5ℓを超え6ℓ以下 6ℓを超えるもの	27,200 40,700 12,000 33,000 7,500	87,000 110,000 33,000 25,000
小型トラック	最大積載量	1トン以下	6,500 9,000 11,500 12,000 15,000 18,500 7,500 3,900	8,000 11,500 16,000 20,500 25,500 10,200 5,300
	最大積載量	2トン以下	10,200 11,200 12,800	13,200 14,300 16,000
	最大積載量	3トン以下	12,700 13,700 15,300	16,700 17,800 19,500
	最大積載量	4トン以下	15,700 16,700 18,300	21,200 22,300 24,000
	最大積載量	5トン以下	18,700 19,700 21,300	25,700 26,800 28,500
三輪車	電 気 自 動 車	電 気 自 動 車	9,700	13,100
	貨物	小型自動車 " けん引車 " 被けん引車	4,500 3,900 3,900	6,000 5,300 5,300
	小型三輪乗用車	小型三輪乗用車	4,500	6,000
	小型三輪乗用車	小型三輪乗用車	4,500	6,000
	小型三輪乗用車	小型三輪乗用車	4,500	6,000

自動車税種別割の税率（特種用途車）

区分	税 額		年 税 額
	営業用	自家用	
霊 柩 車			12,100
			16,400
普通自動車に 属するもの	総排気量が3ℓ以下		24,200
	3ℓ以上6ℓ以下		25,200
	6ℓ超		26,300
小型自動車に 属するもの	総排気量が1ℓ以下		12,400
	1ℓ以上1.5ℓ以下		13,400
	1.5ℓ超		14,500
電気自動車			7,500
			29,500
総排気量が1ℓ以下 1ℓを超え1.5ℓ以下 1.5ℓを超え2ℓ以下 2ℓを超え2.5ℓ以下 2.5ℓを超え3ℓ以下 3ℓを超え3.5ℓ以下 3.5ℓを超え4ℓ以下 4ℓを超え4.5ℓ以下 4.5ℓを超え6ℓ以下 6ℓ超			6,000
			20,000
			6,800
			24,400
			7,600
			28,800
			11,000
			34,800
			12,500
			40,000
			14,300
			45,600
最大積載量 1 トン以下 2 "			17,900
			24,300
			18,900
			25,800
			20,000
			27,100
			21,000
			28,600
			22,100
			30,000
			23,100
			31,500
2 "			24,200
			32,900
			25,200
			34,300
			26,300
			35,800
			27,400
			37,300
			28,500
			38,800
			29,600
			40,300
3 "			
4 "			
5 "			
6 "			

区分	税 額		年 税 額
	営業用	自家用	
普通乗用車 30 トン以下 31 " 32 " 33 " 34 " 35 " 36 " 37 " 38 " 39 " 40 " 41 " 42 " 43 " 44 " 45 " 46 " 47 " 48 " 49 " 50 "			43,100
			58,400
			44,200
			59,900
			45,300
被けん引車 (トレーラー)			61,400
			62,900
			46,400
			47,500
			64,400
電気自動車のうち最大乗車定員が4人以上で乗 用車に準ずるもの			48,600
			65,900
			49,700
			67,400
			50,800
小型自動車に属するけん引車			68,900
			70,400
			51,900
			71,900
			53,000
その他			54,100
			73,400
			55,200
			74,900
			56,300
小型自動車に属するけん引車			67,400
			76,400
			57,400
			77,900
			58,500
その他			79,400
			80,900
			59,600
			82,400
			60,700
小型自動車に属するけん引車			61,800
			83,900
			62,900
			85,400
			64,000
その他			86,900
			65,100
			9,700
			13,100
小型自動車に属するけん引車			4,600
			6,300
			3,900
			5,300
その他			24,200
			32,900
乗車定員が30人以下 30人を超え40人以下 40人を超え50人以下 50人を超え60人以下 60人を超え70人以下 70人を超え80人以下			18,900
			25,800
			20,000
			27,100
			21,000
乗車定員が30人以下 30人を超え40人以下 40人を超え50人以下 50人を超え60人以下 60人を超え70人以下 70人を超え80人以下			22,100
			30,000
			23,100
			31,500
			24,200
乗車定員が30人以下 30人を超え40人以下 40人を超え50人以下 50人を超え60人以下 60人を超え70人以下 70人を超え80人以下			32,900
			25,200
			34,300
			26,300
			35,800
乗車定員が30人以下 30人を超え40人以下 40人を超え50人以下 50人を超え60人以下 60人を超え70人以下 70人を超え80人以下			27,400
			37,300
			28,500
			38,800
			29,600
乗車定員が30人以下 30人を超え40人以下 40人を超え50人以下 50人を超え60人以下 60人を超え70人以下 70人を超え80人以下			40,300

ト	13	30,700	41,800
	14	31,800	43,300
ラ	15	32,900	44,800
	16	34,000	46,300
ン	17	35,100	47,800
	18	36,200	49,300
ク	19	37,300	50,800
	20	38,400	52,300
に	21	39,500	53,800
	22	40,600	55,300
類	23	41,700	56,800
	24	42,800	58,300
す	小 型 自 動 車	7,500	10,200
	普通 自 動 車	15,100	20,600
る	小 型 自 動 車	3,900	5,300
	普通 乗 用 車	18,900	25,400
も	8 ト ン 以 下	20,000	26,900
	9	21,100	28,400
の	10	22,200	29,900
	11	23,300	31,400
被	12	24,400	32,900
	13	25,500	34,400
け	14	26,600	35,900
	15	27,700	37,400
ん	16	28,800	38,900
	17	29,900	40,400
車	18	31,000	41,900
	19	32,100	43,400
(	20	33,200	44,900
	21	34,300	46,400
ト	22	35,400	47,900
	23	36,500	49,400
レ	24	37,600	50,900
	25	38,700	52,400
ー	26	39,800	53,900
	27	40,900	55,400
ラ	28	42,000	56,900
	29		
ー			

バ	乗車定員が30人を超え80人を超えるもの	25,200	34,300
ス	乗車定員が30人を超え40人を超え50人を超え60人を超え70人を超え80人を超え90人を超え100人を超え110人を超え120人を超え130人を超え140人を超え150人を超え160人を超え170人を超え180人を超え190人を超え200人を超え210人を超え220人を超え230人を超え240人を超え250人を超え260人を超え270人を超え280人を超え290人を超え300人を超え310人を超え320人を超え330人を超え340人を超え350人を超え360人を超え370人を超え380人を超え390人を超え400人を超え410人を超え420人を超え430人を超え440人を超え450人を超え460人を超え470人を超え480人を超え490人を超え500人を超え510人を超え520人を超え530人を超え540人を超え550人を超え560人を超え570人を超え580人を超え590人を超え600人を超え610人を超え620人を超え630人を超え640人を超え650人を超え660人を超え670人を超え680人を超え690人を超え700人を超え710人を超え720人を超え730人を超え740人を超え750人を超え760人を超え770人を超え780人を超え790人を超え800人を超え810人を超え820人を超え830人を超え840人を超え850人を超え860人を超え870人を超え880人を超え890人を超え900人を超え910人を超え920人を超え930人を超え940人を超え950人を超え960人を超え970人を超え980人を超え990人を超え1,000人を超えるもの	21,200	22,200
に	乗車定員が30人を超え40人を超え50人を超え60人を超え70人を超え80人を超え90人を超え100人を超え110人を超え120人を超え130人を超え140人を超え150人を超え160人を超え170人を超え180人を超え190人を超え200人を超え210人を超え220人を超え230人を超え240人を超え250人を超え260人を超え270人を超え280人を超え290人を超え300人を超え310人を超え320人を超え330人を超え340人を超え350人を超え360人を超え370人を超え380人を超え390人を超え400人を超え410人を超え420人を超え430人を超え440人を超え450人を超え460人を超え470人を超え480人を超え490人を超え500人を超え510人を超え520人を超え530人を超え540人を超え550人を超え560人を超え570人を超え580人を超え590人を超え600人を超え610人を超え620人を超え630人を超え640人を超え650人を超え660人を超え670人を超え680人を超え690人を超え700人を超え710人を超え720人を超え730人を超え740人を超え750人を超え760人を超え770人を超え780人を超え790人を超え800人を超え810人を超え820人を超え830人を超え840人を超え850人を超え860人を超え870人を超え880人を超え890人を超え900人を超え910人を超え920人を超え930人を超え940人を超え950人を超え960人を超え970人を超え980人を超え990人を超え1,000人を超えるもの	21,200	22,200
類	乗車定員が30人を超え40人を超え50人を超え60人を超え70人を超え80人を超え90人を超え100人を超え110人を超え120人を超え130人を超え140人を超え150人を超え160人を超え170人を超え180人を超え190人を超え200人を超え210人を超え220人を超え230人を超え240人を超え250人を超え260人を超え270人を超え280人を超え290人を超え300人を超え310人を超え320人を超え330人を超え340人を超え350人を超え360人を超え370人を超え380人を超え390人を超え400人を超え410人を超え420人を超え430人を超え440人を超え450人を超え460人を超え470人を超え480人を超え490人を超え500人を超え510人を超え520人を超え530人を超え540人を超え550人を超え560人を超え570人を超え580人を超え590人を超え600人を超え610人を超え620人を超え630人を超え640人を超え650人を超え660人を超え670人を超え680人を超え690人を超え700人を超え710人を超え720人を超え730人を超え740人を超え750人を超え760人を超え770人を超え780人を超え790人を超え800人を超え810人を超え820人を超え830人を超え840人を超え850人を超え860人を超え870人を超え880人を超え890人を超え900人を超え910人を超え920人を超え930人を超え940人を超え950人を超え960人を超え970人を超え980人を超え990人を超え1,000人を超えるもの	21,200	22,200
す	乗車定員が30人を超え40人を超え50人を超え60人を超え70人を超え80人を超え90人を超え100人を超え110人を超え120人を超え130人を超え140人を超え150人を超え160人を超え170人を超え180人を超え190人を超え200人を超え210人を超え220人を超え230人を超え240人を超え250人を超え260人を超え270人を超え280人を超え290人を超え300人を超え310人を超え320人を超え330人を超え340人を超え350人を超え360人を超え370人を超え380人を超え390人を超え400人を超え410人を超え420人を超え430人を超え440人を超え450人を超え460人を超え470人を超え480人を超え490人を超え500人を超え510人を超え520人を超え530人を超え540人を超え550人を超え560人を超え570人を超え580人を超え590人を超え600人を超え610人を超え620人を超え630人を超え640人を超え650人を超え660人を超え670人を超え680人を超え690人を超え700人を超え710人を超え720人を超え730人を超え740人を超え750人を超え760人を超え770人を超え780人を超え790人を超え800人を超え810人を超え820人を超え830人を超え840人を超え850人を超え860人を超え870人を超え880人を超え890人を超え900人を超え910人を超え920人を超え930人を超え940人を超え950人を超え960人を超え970人を超え980人を超え990人を超え1,000人を超えるもの	21,200	22,200
る	乗車定員が30人を超え40人を超え50人を超え60人を超え70人を超え80人を超え90人を超え100人を超え110人を超え120人を超え130人を超え140人を超え150人を超え160人を超え170人を超え180人を超え190人を超え200人を超え210人を超え220人を超え230人を超え240人を超え250人を超え260人を超え270人を超え280人を超え290人を超え300人を超え310人を超え320人を超え330人を超え340人を超え350人を超え360人を超え370人を超え380人を超え390人を超え400人を超え410人を超え420人を超え430人を超え440人を超え450人を超え460人を超え470人を超え480人を超え490人を超え500人を超え510人を超え520人を超え530人を超え540人を超え550人を超え560人を超え570人を超え580人を超え590人を超え600人を超え610人を超え620人を超え630人を超え640人を超え650人を超え660人を超え670人を超え680人を超え690人を超え700人を超え710人を超え720人を超え730人を超え740人を超え750人を超え760人を超え770人を超え780人を超え790人を超え800人を超え810人を超え820人を超え830人を超え840人を超え850人を超え860人を超え870人を超え880人を超え890人を超え900人を超え910人を超え920人を超え930人を超え940人を超え950人を超え960人を超え970人を超え980人を超え990人を超え1,000人を超えるもの	21,200	22,200
の	乗車定員が30人を超え40人を超え50人を超え60人を超え70人を超え80人を超え90人を超え100人を超え110人を超え120人を超え130人を超え140人を超え150人を超え160人を超え170人を超え180人を超え190人を超え200人を超え210人を超え220人を超え230人を超え240人を超え250人を超え260人を超え270人を超え280人を超え290人を超え300人を超え310人を超え320人を超え330人を超え340人を超え350人を超え360人を超え370人を超え380人を超え390人を超え400人を超え410人を超え420人を超え430人を超え440人を超え450人を超え460人を超え470人を超え480人を超え490人を超え500人を超え510人を超え520人を超え530人を超え540人を超え550人を超え560人を超え570人を超え580人を超え590人を超え600人を超え610人を超え620人を超え630人を超え640人を超え650人を超え660人を超え670人を超え680人を超え690人を超え700人を超え710人を超え720人を超え730人を超え740人を超え750人を超え760人を超え770人を超え780人を超え790人を超え800人を超え810人を超え820人を超え830人を超え840人を超え850人を超え860人を超え870人を超え880人を超え890人を超え900人を超え910人を超え920人を超え930人を超え940人を超え950人を超え960人を超え970人を超え980人を超え990人を超え1,000人を超えるもの	21,200	22,200

## 自動車税種別割のグリーン化

○	自動車税種別割が軽減される自動車 令和3年4月1日から令和4年3月31日までに新車新規登録された低燃費車(燃費基準達成車)でかつ低排出ガス認定車は登録年度の翌年度に限り自動車税種別割が以下のとおり軽減される
	特 例 対 象 車
	電気自動車、燃料電池車、プラグインハイブリッド車、天然ガス車(※1)
	ガソリン車(※2・3)、LPG車(※2・3)、クリーンディーゼル車(※3)において、令和12年度燃費基準90%達成かつ令和2年度燃費基準達成
	ガソリン車(※2・3)、LPG車(※2・3)、クリーンディーゼル車(※3)において、令和12年度燃費基準70%達成かつ令和2年度燃費基準達成
	※1 平成30年規制適合又は平成21年天然ガス車基準より10%以上低減レベルの自動車
	※2 ガソリン車及びLPG車は、平成17年排出ガス基準75%低減達成車又は、平成30年排出ガス基準50%低減達成車(★★★)に限る。
	※3 営業用の自動車等(営業用の乗用車、営業用の特殊用途車でキャンピング車、放送宣伝車、事務室車)に限る。
○	自動車税種別割が増額される自動車 令和4年3月31日までに新車新規登録後一定の年限(ガソリン車は13年、ディーゼル車は11年)が経過することとなる自動車は現行自動車税額の概ね15%が加算される。 ※電気自動車、天然ガス自動車、メタノール自動車、ガソリンハイブリッド車、被けん引自動車、一般乗合用バスは対象外 ※バス(一般乗合用除く)、トラック(被けん引自動車除く)は概ね10%で据置

## 自動車税環境性能割（令和元年10月1日以降新規登録されたもの）

納税義務者	課税標準	税率等	徴収方法	納期	摘要
県内に主たる定置場がある自動車（普通自動車及び三輪以上の小型自動車）の取得者	自動車（普通自動車及び三輪以上の小型自動車）の取得価格（免税点 50万円）	環境性能に応じた税率 ※下表参考	申告納付	自動車（普通自動車及び三輪以上の小型自動車）を登録する日	・令和元年10月1日から導入 ・バリアフリー、ASV特例がある

### （例）乗用車の税率

区 分			登録車		軽自動車	
			自家用	営業用	自家用	営業用
電気自動車、燃料電池自動車、プラグインハイブリッド自動車、天然ガス自動車（平成30年排出ガス基準適合又は平成21年排出ガス基準からNOx10%低減）			非課税		非課税	
ガソリン車 ガソリンハイブリッド車 LPG車 LPGハイブリッド車	平成30年排出ガス基準 50%低減 又は 平成17年排出ガス基準 75%低減達成 (★★★★)	令和12年度燃費基準85%達成 かつ令和2年度燃費基準達成				
		令和12年度燃費基準75%達成 かつ令和2年度燃費基準達成				
		令和12年度燃費基準65%達成 かつ令和2年度燃費基準達成	2%	1%	1% (非課税)	1%
		令和12年度燃費基準60%達成 かつ令和2年度燃費基準達成	(1%)			
		令和12年度燃費基準55%達成			2%	1%
	上記に該当しない車		3% (2%)	2%	(1%)	2%
ディーゼル車 ディーゼルハイブリッド車	平成30年排出ガス基準 適合 又は 平成21年排出ガス基準 適合	令和12年度燃費基準85%達成 かつ令和2年度燃費基準達成	非課税			
		令和12年度燃費基準75%達成 かつ令和2年度燃費基準達成	非課税 ※1			
		令和12年度燃費基準65%達成 かつ令和2年度燃費基準達成				
		令和12年度燃費基準60%達成 かつ令和2年度燃費基準達成				
		上記に該当しない車				
	上記に該当しない車		3% (2%)	2%		

【注意】 プラグインハイブリッド自動車、LPG車、LPGハイブリッド車、ディーゼル車、ディーゼルハイブリッド車は登録車に限る。

【注意】（ ）内の税率は、令和元年10月1日から令和3年12月31日までの間に取得した自家用乗用車に対する税率である。

※1 令和3年4月1日から令和5年3月31日までの間に取得した自動車に限る。

※2 令和3年4月1日から令和4年3月31日までの間に取得した自動車に限る。



## 県たばこ税

納税義務者	課税標準・税率等	徴収方法	納期
製造たばこの製造者 特定販売業者 卸売販売業者	売り渡し本数1,000本につき1,070円	申告納付	毎翌月末

## ゴルフ場利用税

納税義務者	課 税 標 準 ・ 税 率 等	徴収方法	納 期	摘 要
施設の利用者	<div><div>1 人 1 日につき</div><div><div>1 級 1,200円</div><div>2 級 1,080円</div><div>3 級 960円</div><div>4 級 800円</div><div>5 級 640円</div><div>6 級 560円</div><div>7 級 480円</div><div>8 級 320円</div><div>9 級 240円</div></div></div> <p>(軽減税率の適用)</p> <p>次に掲げる場合には、税率を 1 / 2 とする。</p> <p>① 次の者の利用について、利用料金が 2 割以上軽減されている場合</p> <p>(7) 65歳以上70歳未満の者</p> <p>(イ) 日本ゴルフ協会が主催する国民体育大会に準じる競技会</p> <p>② 早朝薄暮利用で、利用料金が 5 割以上軽減されている場合</p>	特別徴収	毎翌月15日	<ul style="list-style-type: none"><li>・標準税率 800円</li><li>制限税率 1,200円</li><li>・納付されたゴルフ場利用税の10分の7に相当する額をそのゴルフ場所在の市町村に交付する。</li><li>・非課税<ul style="list-style-type: none"><li>1 18歳未満の利用</li><li>2 70歳以上の利用</li><li>3 障がい者の利用</li><li>4 国民体育大会・同予選会(公式練習を含む)の競技として行う場合の利用</li><li>5 学生・生徒及び引率する教員が教育活動として行う場合の利用</li><li>6 国際競技大会(公式練習を含む)の競技として行う場合の利用</li></ul></li></ul>

## 鉱 区 税

納税義務者	課税標準	税 率	賦課期日	徴収方法	納 期	摘 要
県内に鉱区をもっている鉱業権者	鉱区の面積	1 砂鉱を目的としない鉱区 試掘鉱区 面積100アール毎に年200円 採掘鉱区               "           年400円 2 砂鉱を目的とする鉱区 面積100アール毎に年200円 3 石油又は天然ガスを目的とする鉱区 1 の税率の 3 分の 2	4 月 1 日	普通徴収	5 月 21 日 〃 5 月 31 日	

## 県が課する固定資産税

納税義務者	課 税 標 準	税 率	賦課期日	徴収方法	納 期	摘 要
大規模償却資産の所有者	大規模償却資産に対し賦課期日現在における大規模の償却資産の価格のうち法第349条の4及び法第349条の5の規定によって当該大規模の償却資産が所在する市町村が課することができる固定資産税の課税標準となるべき金額を超える部分の金額	標準税率 1.4%	1 月 1 日	普通徴収	第1期分 4 月 21 日～同月末日 第2期分 7 月 21 日～同月末日 第3期分 12 月 21 日～同月末日 第4期分 2 月 21 日～同月末日	税率は標準税率に同じ

## 軽油引取税

納税義務者	課 税 標 準	税 率 等	徴収方法	納 期	摘 要
元売業者又は特約業者からの現実の軽油の引取りを行う者等	1 現実の納入を伴う軽油の引取りが行われた数量 2 元売業者及び特約業者の自己消費又は譲渡した軽油の数量 3 販売業者が販売した混和軽油の数量 4 元売業者、特約業者又は販売業者が販売した燃料炭化水素油の数量 5 自動車の保有者が消費した燃料炭化水素油の数量	1 kℓにつき 32,100円	特別徴収又は申告納付	毎翌月末	平成21年4月1日より、目的税から普通税に改正

## 狩 猟 税

納税義務者	税 率	賦課期日	徴収方法	納 期	摘 要
狩猟者の登録を受ける者	<p>1 第一種銃猟免許に係る狩猟者の登録を受ける者で、2に掲げる者以外のもの 16,500円</p> <p>2 第一種銃猟免許に係る狩猟者の登録を受ける者で、当該年度の県民税の所得割額の納付を要しないもののうち、地方税法第23条第1項第7号に規定する同一生計配偶者又は同項第9号に規定する扶養親族に該当する者（農業、水産業又は林業に従事している者を除く。）以外の者 11,000円</p> <p>3 網猟免許又はわな猟免許に係る狩猟者の登録を受ける者で、4に掲げる者以外のもの 8,200円</p> <p>4 網猟免許又はわな猟免許に係る狩猟者の登録を受ける者で、当該年度の県民税の所得割額の納付を要しないもののうち、地方税法第23条第1項第7号に規定する同一生計配偶者又は同項第9号に規定する扶養親族に該当する者（農業、水産業又は林業に従事している者を除く。）以外の者 5,500円</p> <p>5 第二種銃猟免許に係る狩猟者の登録を受ける者 5,500円</p> <p>（税率の特例）</p> <ul style="list-style-type: none"> <li>鳥獣保護管理法の許可を受けて申請前1年以内に捕獲等を行った者（又はその従事者） 上記1～5の1／2の額</li> </ul> <p>（課税免除）</p> <ul style="list-style-type: none"> <li>対象鳥獣捕獲員</li> <li>認定鳥獣捕獲等事業者の従事者（申請前1年以内に事業実績のある者）</li> </ul>	登録を受ける日	証紙徴収	登録を受ける日	狩猟期間 11月15日 ～ 3月15日

## 産業廃棄物税

納税義務者	課 税 標 準 ・ 税 率 等	徴収方法	納 期	摘 要
県内の焼却施設又は最終処分場に産業廃棄物を搬入する事業者	<p>搬入される産業廃棄物の重量に応じて課税</p> <p>1 焼却施設への搬入 1トン当たり 800円</p> <p>2 最終処分場への搬入 1トン当たり 1,000円</p>	特別徴収義務者による申告納入又は申告納付	4月30日 7月31日 10月31日 翌年の1月31日の4期	循環型社会の形成に向けて、産業廃棄物の排出抑制やリサイクルを促進する費用に充てる法定外目的税

## 2 課税免除及び不均一課税適用一覧表

(令和3年4月1日現在)

根 拠 法	適 用 区 域	課税免除の適用となる 新・増設の期間	課税免除又は 不均一課税の別	適用税目
過疎地域の持続的発展の 支援に関する特別措置法	【過疎地域】 日南市、串間市、えびの市、高原町、西米良村、都農町、諸塚村、椎葉村、美郷町、高千穂町、日之影町、五ヶ瀬町 都城市(旧高崎町、旧高城町の区域に限る) 延岡市(旧北方町、旧北川町、旧北浦町の区域に限る) 小林市(旧須木村、旧野尻町の区域に限る) 日向市(旧東郷町の区域に限る) 【特定市町村】 木城町	令3.4.1～令6.3.31	課 税 免 除	事 業 税 不動産取得税 固定資産税
離 島 振 興 法	島野浦島(延岡市) 大島(日南市南郷町) 築島(串間市)	平5.4.1～令5.3.31	課 税 免 除	事 業 税 不動産取得税 固定資産税
半 島 振 興 法	串間市 日南市(旧南郷町の区域に限る)	昭61.6.27～令5.3.31	不 均 一 課 税	事 業 税 不動産取得税 固定資産税
地 域 再 生 法	全県下(諸塚村、椎葉村を除く)	認定を受けてから2年以内 ※1	不 均 一 課 税	事 業 税 不動産取得税 固定資産税
地域経済牽引事業の促進 による地域の成長発展の 基盤強化に関する法律	全県下	基本計画同意の日～令5.3.31 ※2	課 税 免 除	不動産取得税 固定資産税

※1 平成27年10月8日から令和4年3月31日までの間に地方活力向上地域特定業務施設整備計画の認定を受けた者に限る。

※2 基本計画について国が同意をした日から、令和5年3月31日までに行われたものに限る。また、県の地域経済牽引事業計画の承認日以降であることを要する。

## 3 県税の課税免除等の特例に関する条例による県税の減免額に関する調

(単位：件、千円)

区 分	旧過疎法		離 島 振興法		半 島 振興法		企業立地 促進法		地域未来 投資促進法		地 域 再生法		合 計	
	件数	税額	件数	税額	件数	税額	件数	税額	件数	税額	件数	税額	件数	税額
個人事業税	0	0	0	0	0	0	0	0	0	0	0	0	0	0
法人事業税	2	949	0	0	0	0	0	0	0	0	0	0	2	949
不動産取得税	2	6,364	0	0	0	0	0	0	9	92,397	1	1,490	12	100,251
計	4	7,313	0	0	0	0	0	0	9	92,397	1	1,490	14	101,200

#### 4 地方税に関する争訟に関する調

##### (1) 不服申立てに関する調

区 分	要 処 理 件 数			処 理 済 件 数						翌年度への繰越		
	前年度	本年度	合 計	却 下	棄 却	一 部 取 消	全 部 取 消	取 下	合 計	国税決 定の繰 越に伴 うもの	その他	合 計
	からの 繰 越	発 生										
賦 課 徴 収 上 記 以 外 合 計	個人事業税 非自主決定分	—	—	—	—	—	—	—	—	—	—	—
	個人事業税 自主決定分	—	—	—	—	—	—	—	—	—	—	—
	不動産取得税	—	—	—	—	—	—	—	—	—	—	—
	軽油引取税	—	—	—	—	—	—	—	—	—	—	—
	その他の税	—	—	—	—	—	—	—	—	—	—	—
徴 収	—	—	—	—	—	—	—	—	—	—	—	—
上 記 以 外	—	—	—	—	—	—	—	—	—	—	—	—
合 計	—	—	—	—	—	—	—	—	—	—	—	—

##### (2) 訴訟に関する調

区 分	前年度 末係属 件 数	当該年 度中発 生件数	計	①の事件発生年度別内訳							当該年 度中の 完 結 件 数	④の完結事由別内訳					当該年 度末係 属件数	⑤の係属審級内訳		
	①	②	①+② ③	平成 27 以前	28	29	30	令和 元	2	④	取下	却下	勝訴	一部	敗訴	③-④ ⑤	1 審	2 審	3 審	
									敗訴											
賦 課 税 金	個人事業税 非自主決定分	—	—	—	—	—	—	—	—	—	—	—	—	—	—	—	—	—	—	
	個人事業税 自主決定分	—	—	—	—	—	—	—	—	—	—	—	—	—	—	—	—	—	—	
	不動産取得税	—	—	—	—	—	—	—	—	—	—	—	—	—	—	—	—	—	—	
	軽油引取税	—	—	—	—	—	—	—	—	—	—	—	—	—	—	—	—	—	—	
	その他の税	—	—	—	—	—	—	—	—	—	—	—	—	—	—	—	—	—	—	
徴 収	滞 納 処 分	—	—	—	—	—	—	—	—	—	—	—	—	—	—	—	—	—	—	
	そ の 他	—	—	—	—	—	—	—	—	—	—	—	—	—	—	—	—	—	—	
そ の 他	—	—	—	—	—	—	—	—	—	—	—	—	—	—	—	—	—	—	—	
合 計	—	—	—	—	—	—	—	—	—	—	—	—	—	—	—	—	—	—	—	

(県民税、事業税、不動産取得税、道府県たばこ消費税)

## 5 県税の税率等の推移

年度 税目			S25	S26	S27	S28	S29
県民税	個人						(創設) 均等割 年 100円 所得割 所得税の5%
	法人						(創設) 均等割 年 600円 法人税割 法人税額の5%
事業税	個人	事業主	免税点 25,000円		基礎控除 年 38,000円	基礎控除 年 50,000円	基礎控除 年 70,000円
		控除等					
	税率	第1種事業	12%				第1種事業 8%
		第2種事業	8%				第2種事業及び
	人	特別所得税					第3種事業 6%
		第1種業務	6.4%				助産婦事業等 4%
業税	法人	第2種業務	8%				
		その他					特別所得税を事業税第3種事業とした。
		普通法人	12%				普通法人
	税率	特別法人	8%				年50万円以下 10%
収入金額課税法人		1.6%				年50万円超及び清算所得 12%	
人	その他		申告納付 制度採用			生命保険事業を収入金額課税とし、運送業（鉄軌道事業を除く。）を所得課税とした。	
	不動産取得税						[創設] 税率 3%
道府県たばこ 消費税							(創設) 税率 5/115

S30	S31	S32	S33	S34	S35	S36
	所得割 5.5%	所得割 6 %	所得割 7.5%	所得割 8 %		
法人税割 5.4%						
基礎控除 年 100,000円	基礎控除 年 120,000円			基礎控除 年 200,000円		事業主控 除と名称 変更
		第1種事業 課税所得 年50万円以下 6 % 年50万円超 8 %				
		普通法人 年50万円以下 8 % 年100万円以下 10 % 年100万円超及び 清算所得 12 %		普通法人 年 50万円以下 7 % 年100万円以下 8 % 年200万円以下 10 % 年200万円超及び 清算所得 12 % 特別法人 年50万円以下 7 % 年50万円超及び 清算所得 8 %		
損害保険事業を 収入金額課税とし た。		地方鉄軌道事業を所得 課税とした。				
[免税点] 土地 1 万円未満 家屋（建築） 10万円未満 家屋（その他） 5 万円未満 [控除等] ○住宅の新築 100万円 ○住宅用土地減額 土地を取得した 日から1年以内に 住宅を新築した場 合は60万円に税率 を乗じた額						
	税率 8 %					

(県民税、事業税、不動産取得税、道府県たばこ消費税)

年度 税目			S37	S38	S39	S40
県民税	個人		所得割 150万円以下 2 % 150万円超 4 %			
	法人					法人税割 5.5 %
事業税	個人	事業主 控除等			事業主控除 年 220,000円	事業主控除 年 240,000円
		税率	第1種事業 5 % 第2種事業 4 % 第3種事業 5 % 助産婦業等 3 %			
	法人	その他				
		税率	普通法人 年100万円以下 6 % 年200万円以下 9 % 年200万円超及び清算所得12 % 特別法人 年100万円以下 6 % 年100万円超及び清算所得 8 %		普通法人 年150万円以下 6 % 年300万円以下 9 % 年300万円超及び清算所得12 % 特別法人 年150万円以下 6 % 年150万円超及び清算所得 8 %	
			その他			
不動産取得税					[免税点] 土地 5万円未満 家屋（建 築） 15万円未満 家屋（その他） 8万円未満 [控除等] ○新築住宅用土地の減額 150万円又は新築住宅の床面積の2倍の面積の土地の価格のいずれか高い額に税率を乗じて得た額 ○住宅の新築 150万円	
道府県たばこ消費税			税率 9 % 課税標準の改正	県内売渡 本数×2円60銭1厘	県内売渡本数×2円62銭8厘	県内売渡 本数×2円71銭4厘



(県民税、事業税、不動産取得税、道府県たばこ消費税)

S41	S42	S43	S44	S45	S46
分離課税に係る所得割は当分の間算出税額の90%					
法人税割 5.8%	資本の金額又は出資金額が1,000万円以下の法人等 年 600円 資本の金額又は出資金額が1,000万円を超える法人等 年 1,000円			法人税割 5.6%	
事業主控除 年 250,000円	事業主控除 年 270,000円			事業主控除 年 320,000円	事業主控除 年 360,000円
農事組合法人の行う農業は非課税					
県内売渡本数 × 2円80銭6厘	税 率 10.3% 県内売渡本数 × 2円93銭6厘	県内売渡本数 × 3円16銭4厘	県内売渡本数 × 3円64銭1厘	県内売渡本数 × 3円83銭3厘	県内売渡本数 × 3円95銭5厘

(県民税、事業税、不動産取得税、道府県たばこ消費税)

年度 税目			S47	S48	S49	S50
県民税	個人					
	法人			法人税割 5.2%		
事業税	個人	事業主 控除等	事業主控除 年 600,000円	事業主控除 年 800,000円	事業主控除 年 1,500,000円	事業主控除 年 1,800,000円
		税 率				
		その他				
	法人	税 率			普通法人 年300万円以下 6 % 年600万円以下 9 % 年600万円超及び 清算所得 12 %  特別法人 年300万円以下 6 % 年300万円超及び 清算所得 8 %	普通法人 年350万円以下 6 % 年700万円以下 9 % 年700万円超及び 清算所得 12 %  特別法人 年350万円以下 6 % 年350万円超及び 清算所得 8 %
		その他				
不動産取得税			[免税点] 土地 10万円未満 家屋（建築） 23万円未満 家屋（その他） 12万円未満 [控除] 住宅の新築 230万円			
道府県たばこ 消費税		県内売渡本数 × 4円9銭4厘	県内売渡本数 × 4円20銭6厘	県内売渡本数 × 4円33銭1厘	県内売渡本数 × 4円43銭7厘	

S51	S52	S53	S54
均等割 300円			
資本の金額又は出資金額が1,000万円以下の法人等 年 1,800円 資本の金額又は出資金額が1,000万円を超え1億円以下の法人 年 3,000円 上記以外の法人 年 6,000円	資本の金額又は出資金額が1億円を超える法人及び保険業法に規定する相互会社 年 20,000円 資本の金額又は出資金額が1,000万円を超え1億円以下である法人 年 6,000円 資本の金額又は出資金額が1,000万円以下である法人 年 2,000円	資本の金額又は出資金額（保険業法に規定する相互会社にあつては純資産額。以下同じ。）が50億円を超える法人 年 200,000円 資本の金額又は出資金額が10億円を超え50億円以下である法人 年 100,000円 資本の金額又は出資金額が1億円を超え10億円以下である法人 年 20,000円 資本の金額又は出資金額が1,000万円を超え1億円以下である法人 年 6,000円 上記以外の法人 年 2,000円	
事業主控除 年 2,000,000円	事業主控除 年 2,200,000円		
[控除] 住宅の新築 350万円			
県内売渡本数 × 4円67銭4厘	県内売渡本数 × 6円70銭1厘	県内売渡本数 × 6円79銭6厘	県内売渡本数 × 6円86銭

(県民税、事業税、不動産取得税、道府県たばこ消費税)

年度 税目			S55	S56	S57
県民税	個人		均等割 500円		
	法人			資本等の金額が50億円を超える法人（保険業法に規定する相互会社以外の法人で資本の金額又は出資金額を有しないもの並びに法人税法第2条第5号の公共法人及び同条第6号の公益法人等で均等割のみを課されるものを除く。） 年 200,000円 資本等の金額が10億円を超え50億円以下である法人 年 100,000円 資本等の金額が1億円を超え10億円以下である法人 年 20,000円 資本等の金額が1,000万円を超え1億円以下である法人 年 6,000円 上記以外の法人等 年 2,000円 法人税割 5.0%	
	事業主	控除等			
	個人	税率			
	法人	税率			
事業税	個人	その他			
	法人	その他			
不動産取得税			〔控除等〕 ○既存住宅用土地の減額 税額から150万円又は既存住宅の床面積の2倍の面積の土地の価格のいずれか高い額に税率を乗じて得た金額	〔税率〕 4%（昭和56年7月1日） 当該住宅の取得が昭和56年7月1日から昭和61年6月30日までの間に行われた場合については3%とする。 〔控除等〕 ○住宅用土地の減額 当該取得が昭和56年7月1日から昭和61年6月30日までの間に行われた場合に限り、当該税額の1/4に相当する額を減額する。 昭和56年1月1日以前に家屋で住宅以外のものの新築工事に着手した者が昭和57年12月31日までに当該家屋を取得した場合は税率を3%にする。 ○住宅の取得 420万円	
道府県たばこ消費税			55年4月 県内売渡本数 ×6円98銭9厘 55年5月～56年3月 県内売渡本数 ×1.04×6円98銭9厘	県内売渡本数 × 8円15銭1厘	県内売渡本数 × 8円59銭

S58	S59
<p>資本等の金額が50億円を超える法人（保険業法に規定する相互会社以外の法人で資本の金額又は出資金額を有しないもの並びに法人税法第2条第5号の公共法人及び同条第6号の公益法人等で均等割のみを課されるものを除く。以下同じ。）</p> <p>年 300,000円</p> <p>資本等の金額が10億円を超え50億円以下である法人</p> <p>年 200,000円</p> <p>資本等の金額が1億円を超え10億円以下である法人</p> <p>年 40,000円</p> <p>資本等の金額が1,000万円を超え1億円以下である法人</p> <p>年 12,000円</p> <p>上記以外の法人等 年 4,000円</p>	<p>資本等の金額が50億円を超える法人（保険業法に規定する相互会社以外の法人で資本の金額又は出資金額を有しないもの並びに法人税法第2条第5号の公共法人及び同条第6号の公益法人等で均等割のみを課されるものを除く。以下同じ。）</p> <p>年 750,000円</p> <p>資本等の金額が10億円を超え50億円以下である法人</p> <p>年 500,000円</p> <p>資本等の金額が1億円を超え10億円以下である法人</p> <p>年 100,000円</p> <p>資本等の金額が1,000万円を超え1億円以下である法人</p> <p>年 30,000円</p> <p>上記以外の法人等 年 10,000円</p>
<p>58年4月</p> <p>県内売渡本数</p> <p>× 8 円67銭</p> <p>58年5月～59年3月</p> <p>県内売渡本数</p> <p>× 1.014 × 8 円67銭</p>	<p>県内売渡本数</p> <p>×</p> <p>9 円50銭 2 厘</p>

(県民税、事業税、不動産取得税、道府県たばこ消費税)

年度 税目		S60	S61
県民税	個人	均等割 700円	
	法人		
事業税	個人	事業主控除等 年 2,400,000円	
		税率	
	法人	その他 新聞業、新聞送達業、出版業、教育映画製作業、新聞広告掲載取扱業、教科書供給業及び一般放送業の7事業に係る非課税措置の廃止	
	法人	税率 その他 新聞業、新聞送達業、出版業、教育映画製作業、新聞広告掲載取扱業、教科書供給業及び一般放送業の7事業に係る非課税措置の廃止	
不動産取得税		[控除] 住宅の取得 450万円	[控除等] 住宅取得に係る税率の特例(3%適用)及び住宅用土地の減額(1/4減額)の適用期間延長(3年間)
道府県たばこ消費税		60年4月1日以降の売渡し等分税率 従価割 売渡し等に係る製造たばこの小売定価8.1%  従量割 売渡し等に係る製造たばこの本数1,000本につき200円	従価割 売渡し等に係る製造たばこの小売定価ただし、昭和61年5月から昭和62年3月末までに行われた売渡し等分については、1,000本につき、1,000円を差し引いた額 8.1% 従量割 売渡し等に係る製造たばこの本数1,000本につき200円 ただし、昭和61年5月から昭和62年3月までに行われた売渡し等分については、1,000本につき360円とする。

(県民税、事業税、不動産取得税、道府県たばこ消費税)

S62	S63	H元
	所得割 130万円以下 2% 260万円以下 3% 260万円超 4%	所得割 500万円以下 2% 500万円超 4%
	利子割県民税の創設 税 率 5%	
		○分割基準の改正 (平成元年4月1日以後に終了する事業年度から実施) 製造業で資本の金額又は出資金が1億円以上の法人について、工場の従事者数を5割増しとして算定 証券業について、銀行業と同じ分割基準とし、課税標準の2分の1を事務所、事業所数により、他の2分の1を従業者数により分割
61年度特例措置 の平成元年3月 末までの延長		[控除等] ○住宅の取得 1,000万円 ○住宅取得に係る税率の特例(3%適用)及び住宅用地の減額(1/4減額)の適用期間延長(3年間) ○新築住宅控除の床面積要件の設定 下限:40㎡
		○道府県たばこ税に改称 従価制がなくなり、従量制だけとなる。 従量制 売渡し等に係る製造たばこの本数 1,000本につき1,129円 (ただし、旧3級品の紙巻たばこ1,000本につき536円)

(県民税、事業税、地方消費税、不動産取得税、道府県たばこ税)

年度 税目		H2	H3	H4
県 民 税	個 人		所得割 550万円以下 2% 550万円超 4%	
	法 人			
	利 子 割			
事 業 税	個 人	事業主 控除等		
		税 率		
		その他		
	法 人	税 率		
		その他		
地 方 消 費 税	譲 渡 割			
	貨 物 割			
不 動 産 取 得 税			[控除等] ○特例措置の価格要件の引上 15万3千円/㎡	[控除等] ○住宅取得に係る税率の特例(3%適用) 及び住宅用土地の減額(1/4減額)の 適用期間延長(3年間)
道府県たばこ税				



(県民税、事業税、地方消費税、不動産取得税、道府県たばこ税)

H5	H6
	<p>資本等の金額が50億円を超える法人（保険業法に規定する相互会社以外の法人で資本の金額又は出資金額を有しないもの並びに法人税法第2条第5号の公共法人及び同条第6号の公共法人等で均等割のみを課されるものを除く。以下同じ。）</p> <p>資本等の金額が50億円を超える法人 年 800,000円</p> <p>資本等の金額が10億円を超え50億円以下である法人 年 540,000円</p> <p>資本等の金額が1億円を超え10億円以下である法人 年 130,000円</p> <p>資本等の金額が1,000万円を超え1億円以下である法人 年 50,000円</p> <p>上記以外の法人 年 20,000円</p>
事業主控除 年 2,700,000円	
	<p>[控除等]</p> <p>○特例措置の価格要件の引上 17万6千円/㎡</p> <p>○既存住宅の新築後経過年数要件の緩和 鉄骨造又は鉄筋コンクリート造 20年以内</p> <p>○宅地評価土地の課税標準の特例（価格の2/3）</p>

(県民税、事業税、地方消費税、不動産取得税、道府県たばこ税)

年度 税目		H7	H8	H9
県民税	個人	所得割 700万円以下 2% 700万円超 4%	均等割 1,000円	所得割 700万円以下 2% 700万円超 3%
	法人			
	利子割			
事業税	個人	事業主 控除等		
		税率		
		その他		
	法人	税率		
		その他		
地方消費税	譲渡割			(創設) 消費税額を課税標準として 税率25/100
	貨物割			(創設) 譲渡割に同じ
不動産取得税		[控除等] ○住宅取得に係る税率の特例 (3%適用)及び住宅用土地の 減額(1/4減額)の適用期間延 長(3年間)	[控除等] ○既存住宅の新築後経 過年数要件の緩和 木造・軽量鉄骨造 15年以内	[控除等] ○住宅の取得 1,200万円 ○宅地評価土地の課税標準の 特例見直し(価格の1/2)
道府県たばこ税				1,000本につき692円(ただし、 旧3級品の紙巻たばこ1,000本 につき329円)

(県民税、事業税、地方消費税、不動産取得税、道府県たばこ税)

H10	H11	H12
	事業主控除 年 290万円	
普通法人 年400万円以下 5.6% 年800万円以下 8.4% 年800万円超及び清算所得 11% 特別法人 年400万円以下 5.6% 年400万円超及び清算所得 7.5%	普通法人 年400万円以下 5.0% 年800万円以下 7.3% 年800万円超及び清算所得 9.6% 特別法人 年400万円以下 5.0% 年400万円超及び清算所得 6.6%	
[控除等] ○住宅取得に係る税率の特例(3%適用) 及び住宅用土地の減額(1/4減額) の適用期間延長(3年間) ○特例適用住宅の面積要件の見直し 下限: 50㎡ 上限: 240㎡	[控除等] ○既存住宅の新築後経過年数要件の緩和 木造等 20年以内 鉄骨造又は鉄筋コンクリート造 25年以内 ○住宅の特例措置の価格要件の廃止 ○新築特例適用住宅用土地における土地 取得後特例適用住宅を建設するま での経過年数の緩和 土地取得後3年以内	[控除等] ○宅地評価土地の課税標 準の特例の延長 (3年間)
	1,000本につき868円(ただし、旧3級 品の紙巻たばこ1,000本につき413円)	

(県民税、事業税、地方消費税、不動産取得税、道府県たばこ税)

年度 税目		H13	H14
県民税	個人		
	法人		
	利子割		
事業税	個人	事業主 控除等	
		税率	
		その他	
	法人	税率	
		その他	
地方消費税	譲渡割		
	貨物割		
不動産取得税		<p>[控除等]</p> <p>○住宅取得に係る税率の特例(3%適用)及び住宅用土地の減額(1/4減額)の適用期間延長(3年間)</p> <p>○新築特例適用住宅用土地における土地取得後特例適用住宅を建設するまでの経過年数の緩和(延長)</p> <p>土地取得後3年以内</p>	<p>[控除等]</p> <p>○住宅取得に係る特例措置について減額要件を緩和</p> <ul style="list-style-type: none"> <li>・土地取得から2年以内に住宅が新築されれば、新築者を問わない。</li> <li>・土地取得後、当該土地取得者から当該土地を取得したものが新築した場合は、土地継続所有要件不要とする。</li> </ul>
道府県たばこ税			

H15	H16
○配当割の創設 税率 5 % (平成16年1月1日から平成20年3月31日までの間は3 %に軽減)	
○株式等譲渡所得割の創設 税率 5 % (平成16年1月1日から平成19年12月31日までの間は3 %に軽減)	
課税対象商品の見直し(公募証券投資信託の収益の分配等を除外)	
	○外形標準課税の導入 資本金1億円超の法人を対象に導入された(平成16年4月1日以後に開始する事業年度)。 (所得割) 年400万円以下 3.8% 年800万円以下 5.5% 年800万円超及び清算所得 7.2% (付加価値割) 0.48% (資 本 割) 0.2%
[控除等] ○宅地評価土地の課税標準の特例の延長(3年間)  [税率] ○平成15年4月1日から平成18年3月31日までの間の不動産の取得について、3 %の税率を適用する。 ○一定の住宅用土地の取得に係る税額の減額措置(1 / 4 減額)を廃止(平成15年4月1日以降)	[控除等] ○新築特例適用住宅用土地における土地取得後特例適用住宅を建設するまでの経過年数の緩和(延長) 土地取得後3年以内
1,000本につき969円(ただし、旧3級品の紙巻たばこ1,000本につき461円)	

(県民税、事業税、地方消費税、不動産取得税、道府県たばこ税)

年度		H17	H18
税目			
県民税	個人	○生計同一の妻の均等割の非課税措置の段階的廃止 (平成17年度は1/2課税、18年度から全廃)	○合計所得金額が125万円以下の老年者に対する非課税の段階的廃止 (18年度は1/3課税、19年度は2/3課税、20年度から全廃) ○均等割の超過課税 (森林環境税) の実施 (1人あたり500円) ○所得割定率減税7.5%(2万円程度)に縮減
	法人		○均等割額について、5%超過課税 (森林環境税) の実施。 ※平成18年4月1日以後に開始する事業年度から適用。
	利子割		
事業税	個人		
	控除等		
	税率		
	その他		
	法人	(分割基準の変更) (1) 非製造業の課税標準額の1/2を事務所数、残りの1/2を従業者数で分割することとされた。 (2) 資本金1億円以上の法人については本社管理部門の従業者数を1/2に割り落とす措置があったが、これが廃止された。 ※ H17.4.1以後に開始する事業年度から適用	
地方消費税			
不動産取得税		[控除等] ○中古住宅及び住宅用地の軽減特例の要件見直し ・取得した中古住宅が新耐震基準に適合している場合は築年数を問わない。 ※H17.4.1以後の取得から適用。	[控除等] ○新築特例適用住宅用土地における土地取得後特例適用住宅を建設するまでの経過年数の緩和 (延長) 土地取得後3年以内 ○宅地評価土地の課税標準の特例の延長 (3年間) [税率] ○平成18年4月1日から平成21年3月31日までの住宅又は土地の取得について3%の税率を適用する。 ○住宅以外の家屋の税率について、平成18年4月1日から平成20年3月31日までに取得した場合は、3.5%の税率を適用する。
道府県たばこ税			○6月30日まで 1,000本につき969円 (ただし、旧3級品の紙巻たばこ1,000本につき461円) ○7月1日以降 1,000本につき1,074円 (ただし、旧3級品の紙巻たばこ1,000本につき511円)

H19	H20
○所得割 一律 4 % ○定率減税の廃止 ○配当割及び株式等譲渡所得割 軽減税率の適用期限を平成20年12月31日まで延長	○配当割及び株式等譲渡所得割 平成21年1月1日から平成23年12月31日まで軽減税率を適用 ※一定の金額以下（配当割100万円、譲渡割500万円）に係る特例措置は廃止 (注) 21年度税制改正による措置
利子割額について税割額からの控除ができず 還付を受ける場合に均等割額への充当ができる。(平成19年4月1日開始事業年度より)	
「助産師業」を課税対象から除外	
	特別法人 ・年400万円以下 2.7% ・年400万円超及び清算所得 3.6% 普通法人 ・年400万円以下 2.7% ・年400万円超800万円以下 4.0% ・年800万円超及び清算所得 5.3% 収入金額課税法人 収入金額の0.7% 外形標準課税法人 所得割 ・年400万円以下 1.5% ・年400万円超800万円以下 2.2% ・年800万円超及び清算所得 2.9% 付加価値割、資本割は変更なし ※ H20. 10. 1以後に開始する事業年度から適用
	(地方法人特別税の導入) 課税標準と税率 ※ H20. 10. 1以後に開始する事業年度から適用 課税標準：基準法人所得割額 税率：148% (2) 外形標準課税法人以外の法人 課税標準：基準法人所得割額 税率：81% (3) 収入金額課税法人 課税標準：基準法人収入割額 税率は81%
	[控除等] 新築特例適用住宅用土地における土地取得後特例適用住宅を建設するまでの経過年数の緩和(延長) 土地取得後3年以内 [税率] 住宅以外の家屋の税率 4%

(県民税、事業税、地方消費税、不動産取得税、道府県たばこ税)

年度		H21	H22
税目			
県民税	個人	○配当割及び株式等譲渡所得割 配当割と株式等譲渡所得割との源泉徴収 口座内での損益通算が可能となる	
	法人		
	利子割		
事業税	個人	控除等	
		税率	
	人	その他	
		税率	
	法人	その他	清算所得に対する課税は、平成22年9月30日 までに解散した法人に適用
地方消費税			
不動産取得税		[控除等] ○宅地評価土地の課税標準の特例の延長 (3年間) ○長期優良住宅の取得 1,300万円  [税率] ○住宅又は土地の取得について、税率を3 %(本則4%)とする特例措置の適用期間 を3年間延長	[控除等] ○新築特例適用住宅用土地における土地取得 後特例適用住宅を建設するまでの経過年数 の緩和(延長) 土地取得後3年以内
道府県たばこ税			○9月30日まで 1,000本につき1,074円(ただし、旧3級品 の紙巻たばこ1,000本につき511円) ○10月1日以降 1,000本につき1,504円(ただし、旧3級品 の紙巻たばこ1,000本につき716円)



(県民税、事業税、地方消費税、不動産取得税、道府県たばこ税)

H23	H24	H25
○配当割及び株式等譲渡所得割 平成21年1月1日から平成25年12月31日までは、3%の軽減税率が適用延長		○配当割及び株式等譲渡所得割 軽減税率の適用を延長せず、平成26年1月1日より本則税率5%
	<p>[控除等]</p> <p>○宅地評価土地の課税標準の特例の延長（3年間） ※平成27年3月31日までの取得</p> <p>○新築特例適用住宅用土地における土地取得後特例適用住宅を建設するまでの経過年数の緩和（延長） 土地取得後3年以内 ※平成26年3月31日までの取得</p> <p>○認定長期優良住宅に係る課税標準の特例措置の延長 ※平成26年3月31日までの取得</p>	
		<p>○4月1日以降</p> <p>一般の紙巻たばこ 1,000本につき860円</p> <p>旧3級品の紙巻たばこ 1,000本につき411円</p>

(県民税、事業税、地方消費税、不動産取得税、道府県たばこ税)

年度			H26	H27
税目				
県民税	個人		○均等割 東日本大震災復興臨時特例 500円 ※H26～H35までの10年間 ○配当割 NISA(少額投資非課税制度)の導入 ※配当割・・・非課税 株式等譲渡所得割・・・課税対象外	○配当割及び株式等譲渡所得割 ・特定公社債等が課税対象となり（従前は利子割）、上場株式等の損益通算の範囲に特定公社債等が加わる ・NISAの拡充（ｼﾞｭﾈｱNISA創設等） ○特例控除額の拡充 (平成27年中に支出する寄附金（平成28年度分の個人県民税）から適用） ・個人県民税のふるさと納税に係る特例控除額の上限を所得割額の1割から2割に拡充 ○申告手続の簡素化（「ふるさと納税ワンストップ」特例」の創設） ・確定申告が不要な給与所得者等がふるさと納税を行う場合に、確定申告をせずにワンストップで寄附金税額控除を受けられる特例を創設
		法人	法人税割 4.0％ ※H26. 10. 1以後開始する事業年度から適用	
	利子割			
事業税	個人	控除等		
		税率		
	人	その他		
	法人	税率	特別法人・年400万円以下 3.4％ ・年400万円超 4.6％ 普通法人・年400万円以下 3.4％ ・年400万円超800万円以下 5.1％ ・年800万円超 6.7％ 収入金額課税法人 収入金額の0.9％ 外形標準課税法人 所得割・年400万円以下 2.2％ ・年400万円超800万円以下 3.2％ ・年800万円超 4.3％ 付加価値割、資本割は変更なし ※H26. 10. 1以後開始する事業年度から適用	特別法人：変更なし 普通法人：変更なし 収入金額課税法人：変更なし 外形標準課税法人 所得割・年400万円以下 1.6％ ・年400万円超800万円以下 2.3％ ・年800万円超 3.1％ 付加価値割 0.72％ 資本割 0.3％ ※H27. 4. 1以後に開始する事業年度から適用
		人	その他	(地方法人特別税) 課税標準と税率 (1)外形標準課税法人 課税標準：基準法人所得割額 税率：67.4％ (2)外形標準課税法人以外の法人 課税標準：基準法人所得割額 税率：43.2％ (3)収入金額課税法人 課税標準：基準法人収入割額 税率：43.2％ ※H26. 10. 1以後開始する事業年度から適用
	地方消費税		〔税率〕 譲渡割・貨物割 17/63	
不動産取得税		〔控除等〕 ○耐震基準不適合既存住宅の耐震化による減額	〔控除等〕 ○宅建業者の既存住宅の買取再販に係る減額 ○家庭的保育事業等に係る特例	
道府県たばこ税				

年度		H28	H29	H30
税目				
県民税	個人		給与所得控除の上限引下げ 給与収入1,200万円超 →上限額230万円	給与所得控除の上限引下げ 給与収入1,000万円超 →上限額220万円
	法人			
	利子割			
事業税	個人	控除等		
		税率		
		その他		
	法人	税率		
	人	その他		
地方消費税				
不動産取得税		○4月1日以降 中小企業者が取得する健康サポート薬局 取得額の6分の1を控除 (H28.4.1～H30.3.31)		○税率の特例措置の適用期限の延長(4%→3%) ○宅地批准土地の課税標準の特例措置の延長
道府県たばこ税		○4月1日以降 一般の紙巻たばこ 1,000本につき860円 旧3級品の紙巻たばこ 1,000本につき481円	○4月1日以降 一般の紙巻たばこ 1,000本につき860円 旧3級品の紙巻たばこ 1,000本につき551円	○4月1日以降 一般の紙巻たばこ 1,000本につき860円 旧3級品の紙巻たばこ 1,000本につき656円 ○10月1日以降 一般の紙巻たばこ 1,000本につき930円 旧3級品の紙巻たばこ 1,000本につき656円

(県民税、事業税、地方消費税、不動産取得税、道府県たばこ税)

年度		H31（R元）		
税目				
県民税	個人	○配偶者控除・配偶者特別控除の見直し 合計所得金額900万円超950万円以下・・・控除額の2/3 合計所得金額950万円超1,000万円以下・・・控除額の1/3 合計所得金額1,000万円超・・・・・・・・適用なし		
	法人	法人税割　1.8% ※R1. 10. 1以後開始する事業年度から適用		
	利子割			
事業税	個人	控除等		
		税　率		
	人	その他		
	法人	税　率	特別法人：　年400万円以下	3.5%
			年400万円超	4.9%
			普通法人：　年400万円以下	3.5%
			年400万超800万以下	5.3%
			年800万円超	7.0%
			収入金額課税法人	1.0%
			外形標準課税法人	
			所得割　年400万円以下	0.4%
			年400万超800万以下	0.7%
			年800万円超	1.0%
付加価値割、資本割	変更なし			
※R1. 10. 1以後に開始する事業年度から適用				
人	その他	（地方法人特別税）	廃止	
		（特別法人事業税）	創設	
		課税標準と税率		
		（1）外形標準課税法人		
		課税標準：基準法人所得割額	税率：260.0%	
		（2）外形標準課税法人以外の特別法人	税率：34.5%	
		（3）外形標準課税法人以外の普通法人	税率：37.0%	
（4）収入金額課税法人				
課税標準：基準法人収入割額	税率：30.0%			
※R1. 10. 1以後開始する事業年度から適用				
地方消費税		○10月1日以降 〔税率〕譲渡割・貨物割　22/78		
不動産取得税				
道府県たばこ税		○10月1日以降 旧３級品の紙巻たばこに係る特例税率を廃止し、 一般の紙巻たばこと同じ税率を適用 1,000本につき930円		

(県民税、事業税、地方消費税、不動産取得税、道府県たばこ税)

年度		R2	R3
税目			
県民税	個人	○未婚のひとり親に寡婦（夫）控除を適用 婚姻歴の有無や性別にかかわらず、生計を一にする子（前年の総所得金額等が48万円以下）を有する単身者について、「ひとり親控除」（控除額30万円）を適用	
	法人		
	利子割		
事業税	個人	控除等	
		税率	
	個人	その他	
	法人	特別法人・普通法人:変更なし 収入金額課税法人 電気供給業（法第72条の2第2号に掲げる法人）、ガス供給業、保険業及び貿易保険業を行う 法人 1.0％ 収入金額等課税法人 (1)法第72条の2第3号イ法人（資本金1億円超の発電・小売電気事業等を営む法人） ①収入割 0.75％ ②付加価値割 0.37％ ③資本割 0.15％ (2)法第72条の2第3号ロ法人（資本金1億円以下の発電・小売電気事業等を営む法人） ①収入割 0.75 ②所得割 1.85 外形標準課税法人:変更なし ※R2. 4. 1以後に開始する事業年度から適用	
	その他	（特別法人事業税） 課税標準と税率 (1)～(4)：変更なし (5)収入金額等課税法人 課税標準：基準法人収入割額 税率：40.0％ ※R2. 4. 1以後に開始する事業年度から適用	
地方消費税			
不動産取得税		[控除等] ○新築特例適用住宅用土地における土地取得後特例適用住宅を建設するまでの経過年数緩和措置の延長（R4. 3. 31まで） ○認定長期優良住宅に係る課税標準の特例措置の延長（R4. 3. 31まで）	[控除等] ○特例税率の延長（令和6年3月31日まで） ・住宅及び土地に係る税率の特例措置（4％→3％）を3年延長 ・宅地評価土地に係る課税標準の特例措置(2分の1)を3年延長 ○買取再販業者が取得する中古住宅に係る減額措置を2年延長（令和5年3月31日まで） ・買取再販業者が既存住宅を取得し、2年以内に一定のリフォームを行った上で個人に販売した場合の税額を減額する特例措置
道府県たばこ税		○10月1日以降 税率は1,000本につき1,000円	○10月1日以降 税率は1,000本につき1,070円

(娯楽施設利用税、料理飲食等消費税、自動車税、軽油引取税、その他)

年度 税目	S25	S26	S27	S28
娯楽施設利用税 (地方税としての入場税を含む)	(入場税) 第1種の場所 100% 映画館、劇場、競馬場等 第2種の場所 40% 展覧会、遊園地等 第3種の場所 100% ゴルフ場、ぱちんこ場、 まあじゃん場等		(入場税) 税率を従前の1/2に引下	
料理飲食等 消費税 (遊興飲食税)	芸者等の花代 100% カフェー・バー等 40% 上記以外の飲食 20% 宿泊 20%		カフェー・バー等 20% 上記以外の飲食 10% 宿泊 10%  〔免税点〕 大衆食堂等 大人1回100円以下 1品の価格50円以下	
自動車税	普通自動車 自家用 15,000円 営業用 10,000円 トラック及びバス 10,000円  小型自動車 四輪車 自家用 4,500円 その他 3,000円 三輪車 2,000円 二輪車 1,000円 軽自動車 500円			
軽油引取税				
その他	○付加価値税の創設 (S27. 1. 1 から実施) ○漁業権税 貸借料の10%		○付加価値税の実施延長 (S28. 1. 1 に延長) ○漁業権税の廃止 ○狩猟者税の税率改正	○付加価値税の実施延長 (S29. 1. 1 に延長) ○狩猟者税の税率改正

S29	S30	S31
<p>○入場税（第1、2種）の国税への委譲に伴い第3種の施設利用に娯楽施設利用税として課税</p> <p>(1) 料金課税の税率</p> <p>    舞踏場、ゴルフ場                      50%</p> <p>    その他                                      30%</p> <p>    学生生徒等の運動競技の施設利用    10%</p> <p>(2) 外形課税（月額）の税率</p> <p>    ぱちんこ場            1台            150円</p> <p>    まあじゃん場        1台            500円</p> <p>    たまつき場            1台           1,000円</p>		
<p>〔免税点〕</p> <p>大衆飲食店    1人1回    120円</p> <p>甘味喫茶店    1人1回    100円</p> <p>大衆旅館       1人1回    700円</p>	<p>芸者の花代                      30%</p> <p>花代を伴う遊興飲食            15%</p> <p>カフェー・バー等               15%</p> <p>上記以外の飲食</p> <p>    1人1回    500円以下        5%</p> <p>    1人1回    500円超           10%</p> <p>宿泊    1人    1,000円以下       5%</p> <p>        1人    1,000円超        10%</p> <p>〔免税点〕</p> <p>1人1回200円以下</p> <p>食券食堂の1品の価格100円以下</p> <p>〔基礎控除〕</p> <p>1人1泊500円</p> <p>公給領収証制度の採用</p>	
<p>普通自動車                      バス</p> <p>    自家用                      観光用</p> <p>        120時以下    36,000円    揮発油    30,000円</p> <p>        120時超      60,000円    その他    45,000円</p> <p>    営業用                      その他</p> <p>        120時以下    15,000円    揮発油    14,000円</p> <p>        120時超      30,000円    その他    21,000円</p> <p>トラック                      小型乗用車</p> <p>    自家用                      四輪車</p> <p>        揮発油        15,000円    自家用    16,000円</p> <p>        その他        23,000円    営業用    8,000円</p> <p>    営業用                      三輪車</p> <p>        揮発油        14,000円    自家用    4,300円</p> <p>        その他        21,000円    営業用    3,300円</p> <p>                                    二輪車    2,500円</p> <p>                                    軽自動車    1,500円</p>		<p>トラック及びバスについて「揮発油を燃料とする自動車」以外の税率を「揮発油を燃料とする自動車」の標準税率まで引下</p>
		<p>(創設)</p> <p>〔税率〕 1キロリットル 6,000円</p>
○付加価値税の廃止（実施していない）	○大規模償却資産に対する固定資産税の創設	

(娯楽施設利用税、料理飲食等消費税、自動車税、軽油引取税、その他)

年度 税目	S32	S33	S34	S35	S36
娯楽施設利用税	ゴルフ場に対し定額課税 を採用 1人1日 200円				(1) 料金課税 ゴルフ場 30% その他 15% (2) ゴルフ場の定額課税の税率 1人1日 400円
料 理 飲 食 等 消 費 税 (遊興飲食税)	芸者の花代・カフェー・ バー等 15% 宿泊及び上記以外の飲食 10% 〔免税点〕 飲食店 1人1回 300円以下 食券食堂 1品の価格150円以下 宿泊 1人1泊 800円以下 〔基礎控除〕 1人1泊 500円				○名称変更：料理飲食等消費税 〔免税点〕 飲食店 1人1回 500円以下 食券食堂 1品の価格250円以下 宿泊 1人1泊1,000円以下
自 動 車 税		二輪小型 自動車及 び軽自動 車の市町 村税（軽 自 動 車 税）への 変更			普通自動車 自家用 3.048メートル以下 36,000円 3.048メートル超 60,000円 営業用 3.048メートル以下 15,000円 3.048メートル超 30,000円 トラック 15,000円 バス 観光用 30,000円 その他 14,000円 小型自動車 四輪車 自家用 16,000円 営業用 8,000円 三輪車 3,800円
軽 油 引 取 税	〔税率〕 1キロリットル 8,000円		〔税率〕 1キロリットル 10,400円		〔税率〕 1キロリットル 12,500円
そ の 他		○狩猟者 税の税率 改正			



S37	S38	S39	S40	S41
料金課税の税率 ゴルフ場 30% その他 10%				(1) ゴルフ場の定額課税 の税率 1 人 1 日 600 円 (2) (1) のうちゴルフ場 所在市町村に対して 1 / 6 交付
〔税率〕 (1) 1 人 1 回の消費金額 3,000 円超 15% 3,000 円以下 10% (2) 旅館における宿泊の料 金 (1 泊につき 2 食まで の料金を含む) の 10% 〔旅館における基礎控除〕 800 円				〔免税点〕 旅館 1 人 1 泊 1,200 円以下 飲食店等 1 人 1 回 600 円以下 チケット制食堂 1 品の価格 300 円以下 〔奉仕料控除〕 旅館及び飲食店等におけ る特定の奉仕料 (料金の 10% 以下等) は課税標準 から控除することとし た。
小型四輪車 乗用車 自家用 1 リットル以下 12,000 円 1 リットル超 1.5 リットル以下 14,000 円 1.5 リットル超 16,000 円 営業用 1 リットル以下 6,000 円 1 リットル超 1.5 リットル以下 7,000 円 1.5 リットル超 8,000 円			自家用自動車 普通車 3.048メートル以下 54,000 円 3.048メートル超 90,000 円 小型四輪車 1 リットル以下 18,000 円 1 リットル超 1.5 リットル以下 21,000 円 1.5 リットル超 24,000 円 営業用乗用車 普通車 3.048メートル以下 22,500 円 3.048メートル超 45,000 円 バス 観光貸切用 45,000 円 その他 16,500 円 自家用バス 24,700 円	
		〔税率〕 1 キロリットル 15,000 円		
	狩猟免許 税と入猟 税 (目的 税) の創設 ※ 狩猟者 税の廃止			(鉱区税) 石油又は天然ガスの鉱区 に対する税率を現行 (試 掘 90 円 採掘 180 円) の 2 / 3 に引下

(娯楽施設利用税、料理飲食等消費税、自動車税、軽油引取税、自動車取得税、その他)

年度 税目	S42	S43	S44	S45
娯楽施設利用税				
料 理 飲 食 等 消 費 税 (遊興飲食税)			<p>〔免税点〕</p> <p>旅館 1 人 1 泊 1,600円以下</p> <p>飲食店等 1 人 1 回 800円以下</p> <p>チケット制食堂 1 品 400円以下</p> <p>〔税率〕</p> <p>(1) 消費金額の10%</p> <p>(2) 旅館における宿泊の料金 (1 泊につき 2 食までの料金を含む。) の10%</p>	
自 動 車 税		<p>自家用乗用車 小型四輪車 ロータリーエンジンを搭載するもの 21,000円</p>	<p>自家用乗用車 小型四輪車 単室容積が0.655リットルでロータリー2個を有するロータリーエンジンを搭載するもの 24,000円</p> <p>単室容積が0.491リットルでロータリー2個を有するロータリーエンジンを搭載するもの 21,000円</p> <p>電気自動車 18,000円</p> <p>営業用乗用車 小型四輪車 単室容積が0.655リットルでロータリー2個を有するロータリーエンジンを搭載するもの 8,000円</p> <p>単室容積が0.491リットルでロータリー2個を有するロータリーエンジンを搭載するもの 7,000円</p> <p>電気自動車 6,000円</p>	<p>次の自動車に係る税率が新たに追加される。</p> <p>自家用乗用車 単室容積が0.573リットルでロータリー2個を有するロータリーエンジンを搭載するもの 24,000円</p> <p>営業用乗用車 小型四輪車 単室容積が0.573リットルでロータリー2個を有するロータリーエンジンを搭載するもの 8,000円</p>
軽 油 引 取 税				
自 動 車 取 得 税		<p>○自動車取得税 (目的税) の創設 ※法定外普通税としての自動車取得税の廃止 〔税率〕 3 % 〔免税点〕 10万円</p>	〔免税点〕 15万円	
そ の 他				

(娯楽施設利用税、料理飲食等消費税、自動車税、軽油引取税、自動車取得税、その他)

S46	S47	S48	S49
ゴルフ場所在 市町村に対し て 1 / 3 交付		(1) ゴルフ場の定 額課税の税率 1 人 1 日 800 円 (2) ゴルフ場所在 市町村に対して 1 / 2 交付	
〔免税点〕 旅館 1 人 1 泊 1,800 円以下 飲食店等 1 人 1 回 900 円以下 チケット制食 堂 1 品 450 円以 下 〔旅館におけ る基礎控除〕 1,000 円		〔免税点〕 旅館 1 人 1 泊 2,400 円以下 飲食店等 1 人 1 回 1,200 円以下 チケット制食 堂 1 品 600 円以下	〔旅館における 基礎控除〕 1,500 円
	バス 1 一般乗合用のもの 乗車定員が 30 人以下のもの 11,500 円 乗車定員が 30 人を超え 40 人以下のもの 14,000 円 乗車定員が 40 人を超え 50 人以下のもの 16,500 円 乗車定員が 50 人を超え 60 人以下のもの 19,000 円 乗車定員が 60 人を超え 70 人以下のもの 21,500 円 乗車定員が 70 人を超え 80 人以下のもの 24,500 円 乗車定員が 80 人を超えるもの 27,500 円 2 その他 乗車定員が 30 人以下のもの 20,000 円 乗車定員が 30 人を超え 40 人以下のもの 25,000 円 乗車定員が 40 人を超え 50 人以下のもの 30,000 円 乗車定員が 50 人を超え 60 人以下のもの 35,000 円 乗車定員が 60 人を超え 70 人以下のもの 40,000 円 乗車定員が 70 人を超え 80 人以下のもの 45,000 円 乗車定員が 80 人を超えるもの 50,000 円	貸客兼用自動車 ロータリーエン ジン単室容積 0.5 73 リットルでロ ータリーエンジ ンを搭載するも の 10,000 円	
			〔免税点〕 30 万円 〔税率〕 自家用自動車 で軽自動車以外 のもの 5 %
○ 狩猟免許税 の税率改正			

(娯楽施設利用税、料理飲食等消費税、自動車税、軽油引取税、自動車取得税、その他)

年度 税目	S50	S51	S52	S53
娯楽施設利用税			(1) ゴルフ場の定額課税の税率 1人1日 1,000円 (2) 外形課税のぱちんこ場、まあじゃん 場、たまつき場の標準税率 ぱちんこ場1台につき月額 250円 まあじゃん場1卓につき月額 750円 たまつき場1台につき月額 1,200円	
料 理 飲 食 等 消 費 税	〔免税点〕 旅館 1人1泊3,400円 飲食店等 1人1回1,700円 チケット制食堂 1品 850円		〔免税点〕 旅館 1人1泊 4,000円 飲食店等 1人1回 2,000円 チケット制食堂 1品 1,000円	〔旅館にお ける基礎控 除〕 2,000円
自 動 車 税		○営業用自 動車は約15 %自家用自 動車は約30 %に税率引 上  ○ト ラ ッ ク、バス、 特 種 用 途 車、三輪車 について新 たに営業用 の区分設定		
軽 油 引 取 税		〔税率〕 1キロリットル 19,500円		
自 動 車 取 得 税				
そ の 他			○鉾区税の税率引上 ○狩猟免許税の税率引上 ○入猟税の税率引上	

(娯楽施設利用税、料理飲食等消費税、自動車税、軽油引取税、自動車取得税、その他)

S54					S55	S56	S57	S58
								(1) ゴルフ場の定額課税 の税率1人1日1,100円 (2) 外形課税のぱちんこ 場、まあじゃん場、たま つき場の標準税率 ぱちんこ場 1台につき月額280円 まあじゃん場 1卓につき月額830円 たまつき場 1台につき月額1,300円
							[免税点] 旅館 1人1泊 5,000円 飲食店等 1人1回 2,500円	[旅館における基礎控除] 2,500円
乗 用 車	普 通 自 動 車	営 業 用	総排気量3ℓ以下	24,000円				
			〃 3ℓ～6ℓ	26,000円				
			〃 6ℓ超	52,000円				
		自 家 用	総排気量3ℓ以下	71,000円				
			〃 3ℓ～6ℓ	77,000円				
			〃 6ℓ超	129,000円				
	四 輪 以 上 の 小 型 自 動 車	営 業 用	総排気量1ℓ以下	7,000円				
			〃 1ℓ～1.5ℓ	8,000円				
			〃 1.5ℓ超	9,000円				
		自 家 用	総排気量1ℓ以下	25,500円				
			〃 1ℓ～1.5ℓ	30,000円				
			〃 1.5ℓ超	34,500円				
トラック	営 業 用		17,500円					
	自 家 用		22,000円					
バ ス	営 業 用	一般乗合用	14,000円					
		一般乗合用以外	36,000円					
	自 家 用		42,500円					
三輪の小 型自動車	営 業 用		4,400円					
	自 家 用		5,500円					
税率 1キロリットル 24,300円								
狩猟免許税を狩猟者登録税に改めた。					狩猟者 登録税 の軽減 税率適 用要件 が改正 された。			鉦区税の税率の引上げ 狩猟者登録税の税率の引 上げ 入猟税の税率の引上げ

(娯楽施設利用税、料理飲食等消費税、自動車税、軽油引取税、自動車取得税、その他)

年度 税目	S59					S60	S61	S62	S63
娯楽施設利用税	舞踏場の利用料金課税率 10%								
料 理 飲 食 等 消 費 税									
自 動 車 税	乗 用 車	普 通 自 動 車	営 業 用	総排気量3ℓ 以下	25,000円				
				〃 3ℓ ～6ℓ	27,500円				
				〃 6ℓ 超	54,500円				
		自 家 用	総排気量3ℓ 以下	81,500円					
			〃 3ℓ ～6ℓ	88,500円					
			〃 6ℓ 超	148,500円					
		四 輪 以上 <small>の</small> 小 型 自 動 車	営 業 用	総排気量1ℓ 以下	7,500円				
				〃 1ℓ ～1.5ℓ	8,500円				
				〃 1.5ℓ 超	9,500円				
			自 家 用	総排気量1ℓ 以下	29,500円				
				〃 1ℓ ～1.5ℓ	34,500円				
				〃 1.5ℓ 超	39,500円				
	トラック	営 業 用		18,500円					
		自 家 用		25,500円					
	バ ス	営 業 用	一般乗合用	14,500円					
			一般乗合用以外	38,500円					
	自 家 用		49,000円						
		三輪 <small>の</small> 小 型自 動 車	営 業 用	4,500円					
	自 家 用		6,000円						
軽 油 引 取 税									
自 動 車 取 得 税									
そ の 他									

(ゴルフ場利用税、特別地方消費税、自動車税、軽油引取税、自動車取得税、その他)

H元	H2
ゴルフ場利用税に改称 ゴルフ場のみ課税対象 標準税率 1 人 1 日 800円 ゴルフ場所在市町村に対して 7 / 1 0 交付	
特別地方消費税に改称 〔免税点〕 税率 3 % 1 人 1 泊 2 食 10, 000円 宿泊以外の利用行為 5, 000円 飲食店等の飲食 1 人 1 回 5, 000円	
乗用車に係る税率 営業用 自家用 総排気量 1 ℓ 以下 7, 500円 29, 500円 " 1 ℓ 超～1. 5 ℓ 以下 8, 500円 34, 500円 " 1. 5 ℓ 超～2 ℓ 以下 9, 500円 39, 500円 " 2 ℓ 超～2. 5 ℓ 以下 13, 800円 45, 000円 " 2. 5 ℓ 超～3 ℓ 以下 15, 700円 51, 000円 " 3 ℓ 超～3. 5 ℓ 以下 17, 900円 58, 000円 " 3. 5 ℓ 超～4 ℓ 以下 20, 500円 66, 500円 " 4 ℓ 超～4. 5 ℓ 以下 23, 600円 76, 500円 " 4. 5 ℓ 超～6 ℓ 以下 27, 200円 88, 000円 " 6 ℓ 超 40, 700円 111, 000円 電気自動車 7, 500円 29, 500円	
課税団体の変更 仮特約業者制度の創設 軽油の引取りを行う者の所在する都道府県 課税対象の追加 特約業者から元売業者への引取り	
	〔免税点〕 50万円

(ゴルフ場利用税、特別地方消費税、自動車税、軽油引取税、自動車取得税、その他)

年度 税目	H3	H4	H5	H6	H7	H8	H9
ゴルフ場利用税							
特別地方消費税	〔免税点〕 1人1泊2食 15,000円 宿泊以外の利用行為 7,500円 飲食店等の飲食 1人1回 7,500円 チケット制食堂に係る免税点の特例措置廃止 市町村交付金制度の創設 収入額の5分の1を納税地の市町村に交付						収入額の2分の1を納税地の市町村に交付
自動車税							
軽油引取税			〔税率〕 1キロリットル 32,100円 平成5年12月 1日から適用				
自動車取得税							
その他							



(ゴルフ場利用税、特別地方消費税、自動車税、軽油引取税、自動車取得税、その他)

H10	H11	H12																																	
		特別地方消費税は廃止された。																																	
	<p>特種用途車（キャンピング車・放送宣伝車・事務室車）の税率</p> <table border="1"> <thead> <tr> <th>区 分</th><th>営業用</th><th>自家用</th></tr> </thead> <tbody> <tr> <td>総排気量が 1 ℓ 以下</td><td>6,000</td><td>23,600</td></tr> <tr> <td>〃 1 ℓ を超え 1.5 ℓ 以下</td><td>6,800</td><td>27,600</td></tr> <tr> <td>〃 1.5 ℓ を超え 2 ℓ 以下</td><td>7,600</td><td>31,600</td></tr> <tr> <td>〃 2 ℓ を超え 2.5 ℓ 以下</td><td>11,000</td><td>36,000</td></tr> <tr> <td>〃 2.5 ℓ を超え 3 ℓ 以下</td><td>12,500</td><td>40,800</td></tr> <tr> <td>〃 3 ℓ を超え 3.5 ℓ 以下</td><td>14,300</td><td>46,400</td></tr> <tr> <td>〃 3.5 ℓ を超え 4 ℓ 以下</td><td>16,400</td><td>53,200</td></tr> <tr> <td>〃 4 ℓ を超え 4.5 ℓ 以下</td><td>18,800</td><td>61,200</td></tr> <tr> <td>〃 4.5 ℓ を超え 6 ℓ 以下</td><td>21,700</td><td>70,400</td></tr> <tr> <td>〃 6 ℓ 超</td><td>32,500</td><td>88,800</td></tr> </tbody> </table>	区 分	営業用	自家用	総排気量が 1 ℓ 以下	6,000	23,600	〃 1 ℓ を超え 1.5 ℓ 以下	6,800	27,600	〃 1.5 ℓ を超え 2 ℓ 以下	7,600	31,600	〃 2 ℓ を超え 2.5 ℓ 以下	11,000	36,000	〃 2.5 ℓ を超え 3 ℓ 以下	12,500	40,800	〃 3 ℓ を超え 3.5 ℓ 以下	14,300	46,400	〃 3.5 ℓ を超え 4 ℓ 以下	16,400	53,200	〃 4 ℓ を超え 4.5 ℓ 以下	18,800	61,200	〃 4.5 ℓ を超え 6 ℓ 以下	21,700	70,400	〃 6 ℓ 超	32,500	88,800	
区 分	営業用	自家用																																	
総排気量が 1 ℓ 以下	6,000	23,600																																	
〃 1 ℓ を超え 1.5 ℓ 以下	6,800	27,600																																	
〃 1.5 ℓ を超え 2 ℓ 以下	7,600	31,600																																	
〃 2 ℓ を超え 2.5 ℓ 以下	11,000	36,000																																	
〃 2.5 ℓ を超え 3 ℓ 以下	12,500	40,800																																	
〃 3 ℓ を超え 3.5 ℓ 以下	14,300	46,400																																	
〃 3.5 ℓ を超え 4 ℓ 以下	16,400	53,200																																	
〃 4 ℓ を超え 4.5 ℓ 以下	18,800	61,200																																	
〃 4.5 ℓ を超え 6 ℓ 以下	21,700	70,400																																	
〃 6 ℓ 超	32,500	88,800																																	

(ゴルフ場利用税、自動車税、軽油引取税、自動車取得税、その他)

<div> <div>年度</div> <div>税目</div> </div>	H13	H14
ゴルフ場利用税		
自動車税	<p>○自動車税のグリーン化 平成14年度分の自動車税から環境配慮型の特例措置を講じる</p> <ul style="list-style-type: none"> <li>・環境負荷の小さい自動車 平成13年度と14年度に新車新規登録された低公害車及び低燃費車でかつ低排出ガス認定車は、排出ガス性能に応じ、登録された翌年度と翌々年度の2年間に限り、自動車税を現行税率の概ね50～13%軽減することとした。</li> <li>・環境負荷の大きい自動車 平成13年度と14年度に、新車新規登録後一定の年限（ガソリン車は13年、ディーゼル車は11年）が経過することとなる自動車は、その年の翌年度から、自動車税を現行税率の概ね10%を加算することとした。</li> </ul> <p>○自動車二税申告書の省令様式化</p>	
軽油引取税	元売・特約業者以外の者が行う軽油の輸入に係る課税時期について、譲渡後課税から輸入時（通関時）課税となった。	
自動車取得税	<p>○ハイブリッド車を平成15年3月31日までに取得した場合、現行税率（軽・営業車3%、自家用車5%）から次の税率が軽減されることとなった</p> <p>バス、トラック等：2.7%</p> <p>上記以外の自動車：2.2%</p> <p>○平成14年自動車排出ガス規制に適合する自動車を取得した場合、取得時期に応じて、税率が1.0%若しくは0.1%軽減されることとなった。</p> <p>○低燃費車に係る課税標準の特例措置が14年3月31日まで延長された。</p>	<p>○低燃費車に係る課税標準の特例措置が15年3月31日まで延長された。</p> <p>○平成15年自動車排出ガス規制に適合する自動車を取得した場合、取得時期に応じて、税率が1.0%若しくは0.1%軽減されることとなった。</p>
その他		

H15	H16
<p>非課税制度の創設 (非課税対象)</p> <ol style="list-style-type: none"> <li>1 18歳未満の者の利用</li> <li>2 70歳以上の者の利用</li> <li>3 国民体育大会・同予選会の競技として行う場合の利用</li> <li>4 学生・生徒及び引率する教員が教育活動として行う場合の利用</li> </ol>	
<p>○グリーン化の見直し</p> <ul style="list-style-type: none"> <li>・環境負荷の小さい自動車 平成15年度に新車新規登録された低公害車及び低燃費車でかつ低排出ガス認定車は、平成16年度に限り自動車税を現行税率の概ね50%軽減することとした。</li> <li>・環境負荷の大きい自動車 平成16年度までに新車新規登録後一定の年限(ガソリン車は13年、ディーゼル車は11年)が経過することとなる自動車は、その年の翌年度から、自動車税を現行税率の概ね10%を加算することとした。</li> </ul>	<p>○グリーン化の見直し</p> <ul style="list-style-type: none"> <li>・環境負荷の小さい自動車 平成16年度、17年度に新車新規登録された低公害車及び低燃費車でかつ低排出ガス認定車は、燃費及び排出ガス性能に応じ、それぞれ登録の翌年度に限り自動車税を現行税率の概ね50%～25%軽減することとした。</li> </ul>
	<ul style="list-style-type: none"> <li>○ 罰則の強化</li> <li>○ 補完的納税義務の創設</li> <li>○ 免税軽油使用者証等の返納命令制度創設</li> <li>○ 免税軽油使用者証等を交付しない場合の細目を規定</li> <li>○ 元売・特約業者等の指定取消要件等の追加</li> <li>○ 製造承認に係る規定の整備</li> <li>○ 軽油の納入に係る書類の保存期間延長</li> </ul>
<p>○ハイブリッド車等を平成17年3月31日までに取得した場合、現行税率(軽・営業車3%、自家用車5%)から次の税率が軽減されることとなった。</p> <p>バス、トラック等：2.7% 左記以外の自動車：2.2%</p> <p>○超低粒子状物質排出ディーゼル車認定制度により認定を受けた自動車を平成15年4月1日から17年3月31日までの間に取得した場合、税率が1.5%軽減されることとなった。</p> <p>○平成16年自動車排出ガス規制に適合する自動車を取得した場合、取得時期に応じて、税率が1.0%若しくは0.1%軽減されることとなった。</p> <p>○低燃費車でかつ低排出ガス認定車に係る課税標準の特例措置が16年3月31日まで延長された。</p>	<p>○平成17年度自動車排出ガス規制に適合する自動車(ディーゼル車に限る)を平成16年4月1日から平成17年9月30日までに取得した場合に、税率が2.0%又は1.0%軽減されることとなった。</p> <p>○低燃費車に係る課税標準の特例措置について、一定の燃費基準を満たし、かつ最新排出ガス規制値より50%以上燃費がよい自動車を取得した場合に限り、適用期限が2年延長されることとなった。</p> <p>○平成15年排出ガス規制適合車の取得に係る税率の特例措置が廃止された。</p>
	<p>【狩猟税】</p> <p>○狩猟者登録税及び入猟税を廃止し、狩猟税を創設した。</p>

(ゴルフ場利用税、自動車税、軽油引取税、自動車取得税、その他)

年度 税目	H17
ゴルフ場利用税	
自動車税	<p>平成14年度分の自動車税から講じられた、自動車環境対策の観点からの環境配慮型の特例措置（いわゆる「自動車税のグリーン化」）について見直しがなされた。</p> <p>○環境負荷の小さい自動車 平成18年度、19年度に新車新規登録された低公害車及び低燃費車でかつ低排出ガス認定車は、燃費及び排出ガス性能に応じ、それぞれ登録の翌年度に限り自動車税を現行税率の概ね50%～25%軽減することとした。</p> <p>○環境負荷の大きい自動車 平成18年度、19年度までに新車新規登録後一定の年限(ガソリン車は13年、ディーゼル車は11年)が経過した自動車は、その年の翌年度から、自動車税を現行税率の概ね10%を加算することとした。</p>
軽油引取税	<p>○夜間の犯則事件の強制調査が可能となる</p> <p>○軽油の輸入元売の指定要件の厳格化</p> <p>○航空保安施設を設置・管理する者及び航空管制用通信設備を設置・管理する者に対する免税措置の廃止</p> <p>○消防庁及び地方公共団体の消防事務の用に供する電気通信設備の電源用途についての免税措置の創設</p>
自動車取得税	<p>○平成15年又は平成16年自動車排出ガス規制に適合した自動車のうち、粒子状物質の排出量はその許容限度より75%以上少ない一定の自動車の取得に係る税率の特例措置が廃止された。</p> <p>○平成16年自動車排出ガス規制に適合した自動車の取得に係る税率の特例措置が廃止された。</p> <p>○ハイブリッド車等を平成19年3月31日までに取得した場合、現行税率(軽・営業車3%、自家用車5%)から次の税率が軽減されることとなった。 バス、トラック等：2.7% 左記以外の自動車：2.2%</p> <p>○平成17年度自動車排出ガス規制に適合する自動車(ディーゼル車に限る)に係る税率の軽減の適用期限が2年延長されることとなった。</p> <p>○低燃費車に係る課税標準の特例措置について、一定の燃費基準を満たし、かつ最新排出ガス規制値より75%以上燃費がよい自動車を取得した場合に限り、適用期限が2年延長されることとなった。</p>
その他	<p>【産業廃棄物税】</p> <p>循環型社会の形成に向けて、産業廃棄物の排出抑制やリサイクルを促進するため、平成17年4月1日から法定外目的税として導入された。(九州各県が一斉に導入。)</p> <p>納税義務者：県内の焼却施設又は最終処分場に産業廃棄物を搬入する事業者</p> <p>課税標準：搬入される産業廃棄物の重量</p> <p>1 焼却施設への搬入 1トン当たり 800円</p> <p>2 最終処分場への搬入 1トン当たり 1,000円</p>

H18	H19
<p>○不正軽油製造のための資金、土地、設備、車輛、原材料及び薬品の提供に対する罰則の創設</p> <p>○上記に該当する行為を行った元売業者、特約業者、仮特約業者に対する指定取消の規定の創設</p> <p>○石油製品の運搬者に対する質問検査権について明文で規定</p>	
<p>○電気自動車、平成17年自動車排出ガス規制に適合した一定の天然ガス自動車及びハイブリット車のうち一定のバス・トラックを平成21年3月31日までに取得した場合、現行税率(軽・営業車3%、自家用車5%)から2.7%の税率が軽減されることとなった。</p> <p>○ハイブリット車のうち一定の乗用車を平成21年3月31日までに取得した場合、現行税率(軽・営業車3%、自家用車5%)から平成19年度は2%、平成20年度は1.8%の税率が軽減されることとなった。</p>	
	<p><b>【狩猟税】</b></p> <p>○鳥獣保護法の一部改正による網・わな猟免許に係る税率改正</p> <ul style="list-style-type: none"> <li>・網猟免許又はわな猟免許に係る狩猟者の登録を受ける者で、(2)に掲げる者以外のもの 8,200円</li> <li>・網猟免許又はわな猟免許に係る狩猟者の登録を受ける者で、当該年度の都道府県民税の所得割額を納付することを要しないもののうち、控除対象配偶者又は扶養親族に該当する者(農業、水産業又は林業に従事している者を除く。)以外のもの 5,500円</li> </ul>

(ゴルフ場利用税、自動車税、軽油引取税、自動車取得税、その他)

年度 税目	H20
ゴルフ場利用税	
自動車税	<p>○グリーン化の見直し</p> <ul style="list-style-type: none"> <li>・環境負荷の小さい自動車 自動車税を現行税率の概ね50%～25%軽減する措置が延長された。</li> <li>・環境負荷の大きい自動車 自動車税を現行税率の概ね10%加算する措置が延長された。</li> </ul>
軽油引取税	<p>〔税率〕</p> <p>○暫定税率の失効により本則税率（15,000円/1キロリットル）が平成20年4月1日から適用された。</p> <p>○暫定税率（32,100円/1キロリットル）が平成20年5月1日から適用。</p>
自動車取得税	<p>【自動車取得税】</p> <p>○低燃費車特例 低燃費車（燃費基準達成車）で、かつ低排出ガス認定車を平成20年5月1日から平成22年3月31日までの間に取得したとき、取得価額（自動車取得税の課税標準額）から一定の額が以下のとおり控除されることとなった。</p> <ul style="list-style-type: none"> <li>・燃費基準（+25%）達成車 かつ 排出ガス基準75%低減車 → 30万円控除</li> <li>・燃費基準（+15%）達成車 かつ 排出ガス基準75%低減車 → 15万円控除</li> <li>＊燃費基準：平成22年度（ガソリン車）、平成17年度（ディーゼル車）</li> <li>＊排出ガス基準：平成17年度</li> </ul> <p>○環境性能に優れたディーゼル車に係る特例 ディーゼル乗用車及び平成27年度重量車燃費基準を満たす車両総重量が3.5トンを超えるディーゼルのバス、トラック等であって、平成21年度自動車排出ガス規制に適合するものについては、平成20年5月1日から平成22年3月31日までの間に取得したとき、以下のとおり税率が軽減されることとなった。</p> <ul style="list-style-type: none"> <li>・新長期規制適合のディーゼル車 → （～H21.9.30）1.0%軽減 （H21.10.1～）0.5%軽減</li> <li>・燃費基準+新長期規制適合の車両総重量3.5トン超12トン以下のディーゼルのバス、トラック等 → 2.0%軽減</li> <li>・燃費基準+新長期規制適合の車両総重量12トン超のディーゼルのバス、トラック等 → （～H21.9.30）2.0%軽減 （H21.10.1～）1.0%軽減</li> </ul> <p>○自家用自動車の税率</p> <ul style="list-style-type: none"> <li>・暫定税率が失効し、平成20年4月1日から本則税率（3%）が適用された。</li> <li>・平成20年5月1日から暫定税率（5%）が適用。</li> </ul>
その他	

年度		H21				
税目						
ゴルフ場利用税						
自動車税						
軽油引取税		平成21年4月1日より、地方道路特定財源制度が廃止され一般財源化された				
自動車取得税		【自動車取得税】				
		・平成21年4月1日より、地方道路特定財源制度が廃止され一般財源化された				
		・一定の排出ガス性能及び燃費性能を備えた自動車について、平成21年4月1日から平成24年3月31日までの間に取得した場合、自動車取得税を以下のとおり軽減				
		○低公害車特例				
		自動車の種類		軽減適用要件	右記以外の税率の軽減	新車新規登録時
		電気自動車（燃料電池自動車を含む）		内燃機関を有するもの以外	2.7%軽減	非課税
		車両総重量3.5トン以下の天然ガス自動車		排出ガス基準75%以上低減車		
		車両総重量3.5トン超の天然ガス自動車		排出ガス基準認定制度で「重量車★(NOx)」を受けた自動車		
		電力併用自動車	充電機能付電力併用自動車	外部から充電する機能を備えた電力併用自動車	2.4%軽減	
			車両総重量3.5トン以下の自動車	排出ガス基準75%以上低減車かつ燃費基準(+25%以上)達成車	1.6%軽減	
			車両総重量3.5トン超の自動車	排出ガス車認定制度で「重量車★(NOx又はPM)」を受け、かつ、平成27年度重量車燃費基準達成	バス・トラックの場合は2.7%軽減	
		○環境性能に優れたディーゼル車に対する特例				
		規制区分		車両区分	右記以外の税率の軽減	新車新規登録時
		平成21年自動車排出ガス規制適合車	車両総重量3.5トン以下のディーゼル乗用車	【H21.9.30まで】 1.0%軽減 【H21.10.1以降H22.3.31まで】 0.5%軽減	非課税	
		平成21年自動車排出ガス規制適合、かつ平成27年重量車燃費基準達成車	車両総重量3.5トン超、12トン以下のディーゼル車	【H22.3.31まで】 2.0%軽減	3／4軽減	
車両総重量12トン超のディーゼル車	【H21.9.30まで】 2.0%軽減		税率3%の場合 2.25%軽減			
	【H21.10.1以降H22.3.31まで】 1.0%軽減		税率5%の場合 3.75%軽減			
○低燃費・低排出ガス車特例						
特例対象		右記以外の軽減内容	新車新規登録時			
排出ガス基準75%以上低減車かつ燃費基準(+25%以上)達成車		【H22.3.31まで】 取得価額から30万円控除	【H24.3.31まで】 税率を3／4軽減			
排出ガス基準75%以上低減車かつ燃費基準(+15%以上)達成車		【H22.3.31まで】 取得価額から15万円控除	【H24.3.31まで】 税率を1／2軽減			
燃費基準：平成22年度（ガソリン車）、平成17年度（ディーゼル車）						
排出ガス基準：平成17年度						
重量車★(NOx)：平成17年排出ガス基準値より窒素酸化物を10%以上低減車						
重量車★(NOx又はPM)：平成17年自動車排出ガス基準値より窒素酸化物又は粒子状物質を10%以上低減させた車						
その他						

(ゴルフ場利用税、自動車税、軽油引取税、自動車取得税、その他)

<div>年度</div> <div>税目</div>	H22	H23
ゴルフ場利用税		
自動車税	○グリーン化の見直し <ul style="list-style-type: none"> <li>・環境負荷の小さい自動車 自動車税を現行税率の概ね50%を軽減する措置が延長された。</li> <li>・環境負荷の大きい自動車 自動車税を現行税率の概ね10%を加算する措置が延長された。</li> </ul> ○身障等減免の上限設定	
軽油引取税		
自動車取得税	○身障等減免の上限設定	
その他		



(ゴルフ場利用税、自動車税、軽油引取税、自動車取得税、その他)

年度		H24																				
税目																						
ゴルフ場利用税																						
自動車税		○グリーン化の見直し ・環境負荷の小さい自動車 自動車税を現行税率の概ね50%又は25%軽減する措置が延長された。 ・環境負荷の大きい自動車 自動車税を現行税率の概ね10%加算する措置が延長された。																				
軽油引取税		軽油引取税に係る課税免除措置（免税軽油）については、「特定利用率が極めて低く、かつ、1件当たりの免税額が経営規模に比して僅少なもの」を廃止し、その他の課税免除措置については3年延長（平成27年3月31日まで）された。 ＜廃止されたもの＞ ①電気通信事業者が一定の電気通信設備の電源の用途に供するもの ②基幹放送事業者等が放送設備を設置する家屋に固定された自家発電装置の電源の用途に供するもの ③建設用粘土製品製造業を営む者が建設用粘土製品の製造工程における焼成及び乾燥の用途に供するもの ④鉄鋼業を営む者がペレット等の製造工程における熱処理等の用途に供するもの ⑤自動車教習所業を営む者が自動車教習所において自動車の運転に関する技能の教習のために使用する教習指導員若しくは技能検定員が危険を防止するための応急の措置を講ずることができる装置等の動力源の用途に供するもの ⑥ゴルフ場業を営む者がゴルフ場において専ら当該ゴルフ場の整備のために使用する芝生を刈り込むための装置を備えた機械等の動力源の用途に供するもの																				
自動車取得税		○一定の排出ガス性能及び燃費性能を備えた自動車について、平成24年4月1日から平成27年3月31日までの間に取得した場合、自動車取得税を以下のとおり軽減 ・乗用車 <table><tr><th>自動車の種類</th><th>軽減適用要件</th><th>中古車</th><th>新車新規登録時</th></tr><tr><td>電気自動車、燃料電池車、プラグインハイブリッド車、天然ガス車、クリーンディーゼル乗用車、ハイブリッド車</td><td>天然ガス車は、ポスト新長期規制からNOx10%低減、ハイブリッド車は、★★★★かつH27年度燃費基準＋20%達成（H22年度燃費基準＋50%達成）に限る。</td><td rowspan="2">取得価格から45万円控除</td><td rowspan="2">非課税</td></tr><tr><td>ガソリン車</td><td>★★★★かつH27年度燃費基準＋20%達成（H22年度燃費基準＋50%達成）</td></tr><tr><td rowspan="2">ガソリン車、ハイブリッド車</td><td>★★★★かつH27年度燃費基準＋10%達成（H22年度燃費基準＋38%達成）</td><td>取得価格から30万円控除</td><td>75%軽減</td></tr><tr><td>★★★★かつH27年度燃費基準達成（H22年度燃費基準＋25%達成）</td><td>取得価格から15万円控除</td><td>50%軽減</td></tr></table> ★★★★：平成17年排出ガス基準75%低減達成 平成22年度燃費基準については、JC08モード燃費値を算定していない自動車に限り適用 ・中量車（2.5t超～3.5t以下）及び重量車（3.5t超） 自動車の種類、排ガス要件、燃費要件を基に軽減  ○その他 バリアフリー対応バス・タクシー及び先進安全自動車（A S V）の課税標準の特例を創設				自動車の種類	軽減適用要件	中古車	新車新規登録時	電気自動車、燃料電池車、プラグインハイブリッド車、天然ガス車、クリーンディーゼル乗用車、ハイブリッド車	天然ガス車は、ポスト新長期規制からNOx10%低減、ハイブリッド車は、★★★★かつH27年度燃費基準＋20%達成（H22年度燃費基準＋50%達成）に限る。	取得価格から45万円控除	非課税	ガソリン車	★★★★かつH27年度燃費基準＋20%達成（H22年度燃費基準＋50%達成）	ガソリン車、ハイブリッド車	★★★★かつH27年度燃費基準＋10%達成（H22年度燃費基準＋38%達成）	取得価格から30万円控除	75%軽減	★★★★かつH27年度燃費基準達成（H22年度燃費基準＋25%達成）	取得価格から15万円控除	50%軽減
自動車の種類	軽減適用要件	中古車	新車新規登録時																			
電気自動車、燃料電池車、プラグインハイブリッド車、天然ガス車、クリーンディーゼル乗用車、ハイブリッド車	天然ガス車は、ポスト新長期規制からNOx10%低減、ハイブリッド車は、★★★★かつH27年度燃費基準＋20%達成（H22年度燃費基準＋50%達成）に限る。	取得価格から45万円控除	非課税																			
ガソリン車	★★★★かつH27年度燃費基準＋20%達成（H22年度燃費基準＋50%達成）																					
ガソリン車、ハイブリッド車	★★★★かつH27年度燃費基準＋10%達成（H22年度燃費基準＋38%達成）	取得価格から30万円控除	75%軽減																			
	★★★★かつH27年度燃費基準達成（H22年度燃費基準＋25%達成）	取得価格から15万円控除	50%軽減																			
その他																						

(ゴルフ場利用税、自動車税、軽油引取税、自動車取得税、その他)

<div>年度</div> <div>税目</div>	H25	H26																																			
ゴルフ場利用税																																					
自動車税		<div>○グリーン化の見直し</div> <div><div>・環境負荷の小さい自動車</div><div>対象を重点化し、自動車税を現行税率の概ね50%又は25%軽減する措置から概ね75%又は50%に軽減する措置に変更した上で、延長された。</div><div>・環境負荷の大きい自動車</div><div>加算措置について、通常の自動車は概ね15%加算（バス・トラックは10%据置）に変更した（27年度以降から適用）。</div></div>																																			
軽油引取税																																					
自動車取得税	<div>○バリアフリー対応バス・タクシー及び先進安全自動車（ＡＳＶ）の課税標準の特例対象に衝突被害軽減ブレーキを装備した車両総重量５ｔを超えるバス（新車、立席のないものに限る。）を追加。</div> <div>※エコカー減税又はバリアフリー性能の優れたバスに係る特例の対象となる場合は、いずれかの選択適用。</div> <div><div>・適用期限</div><div><div>① ５ｔを超え、12ｔ以下のバス</div><div>平成27年3月31日までの取得</div><div>② 12ｔを超えるバス</div><div>平成26年10月31日までの取得</div></div></div>	<div>○税率の変更</div> <div><div>・自家用自動車で軽自動車以外</div><div>５％→３％</div><div>・営業用自動車及び軽自動車</div><div>３％→２％</div></div> <div>○エコカー減税（新車新規登録時）の軽減割合の変更</div> <div><div>・75%軽減→80%軽減</div><div>・50%軽減→60%軽減</div></div>																																			
その他	<div>【鉱区税】</div> <div>○試掘権の存続期間・延長可能回数の変更</div> <table><tr><td></td><td></td><td>存続期間</td><td>延長可能回数</td></tr><tr><td rowspan="3">石油</td><td>従前</td><td>２年</td><td>３回</td></tr><tr><td></td><td colspan="2">最高存続期間：８年</td></tr><tr><td>改正</td><td>４年</td><td>２回</td></tr><tr><td rowspan="3">天然ガス</td><td>従前</td><td>２年</td><td>２回</td></tr><tr><td></td><td colspan="2">最高存続期間：６年</td></tr><tr><td>改正</td><td>４年</td><td>２回</td></tr><tr><td rowspan="2">その他</td><td></td><td colspan="2">最高存続期間：１２年</td></tr><tr><td>その他</td><td>２年</td><td>２回</td></tr><tr><td></td><td></td><td colspan="2">最高存続期間：６年</td></tr></table>			存続期間	延長可能回数	石油	従前	２年	３回		最高存続期間：８年		改正	４年	２回	天然ガス	従前	２年	２回		最高存続期間：６年		改正	４年	２回	その他		最高存続期間：１２年		その他	２年	２回			最高存続期間：６年		
		存続期間	延長可能回数																																		
石油	従前	２年	３回																																		
		最高存続期間：８年																																			
	改正	４年	２回																																		
天然ガス	従前	２年	２回																																		
		最高存続期間：６年																																			
	改正	４年	２回																																		
その他		最高存続期間：１２年																																			
	その他	２年	２回																																		
		最高存続期間：６年																																			

年度 税目	H27																																												
ゴルフ場利用税																																													
自動車税	重加算措置について、通常の自動車は概ね15%加算（バス・トラックは10%据置）																																												
軽油引取税	○課税免除の特例措置の一部廃止と延長 ・海上保安庁の航路標識、警察の電気通信設備、消防の電気通信設備、陶磁器製造業は廃止 ・適用期間は平成30年3月31日まで3年間延長																																												
自動車取得税	<div>○エコカー減税（新車新規登録時）及び中古車特例の見直し ・乗用車 3段階→5段階      ・軽量車 3段階→5段階 ・中量車 3段階→4段階      ・重量車 3段階→4段階 ※軽減の対象となる自動車の燃費基準が改正された。 ＜乗用車の例＞</div> <table><tr><th>区 分</th><th>排ガス基準</th><th>燃費基準</th><th>中古車特例</th><th>エコカー減税</th></tr><tr><td>電気自動車</td><td></td><td></td><td rowspan="5">45万円控除 ※取得価格から（以下同じ）</td><td rowspan="5">非 課 税</td></tr><tr><td>燃料電池車</td><td></td><td></td></tr><tr><td>プラグインハイブリッド車</td><td></td><td></td></tr><tr><td>天然ガス車（注1）</td><td></td><td></td></tr><tr><td>クリーンディーゼル車（注2）</td><td></td><td></td></tr><tr><td>ガソリン車</td><td rowspan="5">★★★★ （注3）</td><td>H32燃費基準＋20%達成</td><td></td><td></td></tr><tr><td rowspan="4">ガソリンハイブリッド車</td><td>H32燃費基準＋10%達成</td><td>35万円控除</td><td>80%軽減</td></tr><tr><td>H32燃費基準達成</td><td>25万円控除</td><td>60%軽減</td></tr><tr><td>H27燃費基準＋10%達成</td><td>15万円控除</td><td>40%軽減</td></tr><tr><td>H27燃費基準＋5%達成</td><td>5万円控除</td><td>20%軽減</td></tr></table> <div>注1：ポスト新長期規制からNOx10%低減      注2：ポスト新長期規制適合 注3：H17排出ガス基準75%低減達成</div> <div>○A S V特例の拡充 ・衝突被害軽減ブレーキ搭載車両の対象に車両総重量3.5t超8t以下のトラック5t以下のバス等を追加 ・車両安定性制御装置搭載車両を対象に追加（車両総重量3.5t超22t以下のトラック及び5t超12t以下のバス等が対象）</div>					区 分	排ガス基準	燃費基準	中古車特例	エコカー減税	電気自動車			45万円控除 ※取得価格から（以下同じ）	非 課 税	燃料電池車			プラグインハイブリッド車			天然ガス車（注1）			クリーンディーゼル車（注2）			ガソリン車	★★★★ （注3）	H32燃費基準＋20%達成			ガソリンハイブリッド車	H32燃費基準＋10%達成	35万円控除	80%軽減	H32燃費基準達成	25万円控除	60%軽減	H27燃費基準＋10%達成	15万円控除	40%軽減	H27燃費基準＋5%達成	5万円控除	20%軽減
区 分	排ガス基準	燃費基準	中古車特例	エコカー減税																																									
電気自動車			45万円控除 ※取得価格から（以下同じ）	非 課 税																																									
燃料電池車																																													
プラグインハイブリッド車																																													
天然ガス車（注1）																																													
クリーンディーゼル車（注2）																																													
ガソリン車	★★★★ （注3）	H32燃費基準＋20%達成																																											
ガソリンハイブリッド車		H32燃費基準＋10%達成	35万円控除	80%軽減																																									
		H32燃費基準達成	25万円控除	60%軽減																																									
		H27燃費基準＋10%達成	15万円控除	40%軽減																																									
		H27燃費基準＋5%達成	5万円控除	20%軽減																																									
そ の 他	<div>【不動産取得税】 ○特例税率の延長 ・住宅及び土地に係る税率の特例措置（4%→3%）を3年延長 ・宅地評価土地に係る課税標準の特例措置（2分の1）を3年延長 ○買取再販業者が取得する中古住宅に係る減額措置 ・買取再販業者が既存住宅を取得し、2年以内に一定のリフォームを行った上で個人に販売した場合の税額を減額する特例措置を創設（H27.4.1～H29.3.31までの2年間）</div> <div>【狩猟税】 ○課税免除 ・対象鳥獣捕獲員 ・認定鳥獣捕獲等事業者の従事者（狩猟者登録申請1年以内の実績がある者に限る） ○軽減措置 ・鳥獣保護管理法による許可捕獲者（狩猟者登録申請1年以内の実績がある者に限る）</div>																																												

(ゴルフ場利用税、自動車税、軽油引取税、自動車取得税、その他)

年度 税目	H28	H29	H30																										
ゴルフ場利用税																													
自動車税	○グリーン化の見直し ・環境負荷の小さい自動車対象を重点化した上で、1年延長。 ・環境負荷の大きい自動車変更なし	○グリーン化の見直し ・環境負荷の小さい自動車対象を重点化した上で、2年延長。 ・環境負荷の大きい自動車変更なし																											
軽油引取税			○課税免除の特例措置の一部廃止と延長 ・電気供給業（うちガスタービン発電装置の動力源）、地熱資源開発事業は廃止 ・適用期間は令和3年3月31日まで3年間延長																										
自動車取得税		○エコカー減税（新車新規登録時）の見直し ※軽減の対象となる自動車の燃費基準が改正された。 〈乗用車の例〉 <table border="1"> <thead> <tr> <th></th><th></th><th>H29年度 適用基準</th><th>H30年度 適用基準</th></tr> </thead> <tbody> <tr> <td colspan="2">電気自動車等（注1）</td><td>非課税</td><td>非課税</td></tr> <tr> <td rowspan="6">ハガガイソソブリリンンード車（注2）</td><td>H32年度燃費基準+40%達成</td><td>非課税</td><td>非課税</td></tr> <tr> <td>H32年度燃費基準+30%達成</td><td>非課税</td><td>80%軽減</td></tr> <tr> <td>H32年度燃費基準+20%達成</td><td>60%軽減</td><td>60%軽減</td></tr> <tr> <td>H32年度燃費基準+10%達成</td><td>40%軽減</td><td>40%軽減</td></tr> <tr> <td>H32年度燃費基準達成</td><td rowspan="2">20%軽減</td><td>20%軽減</td></tr> <tr> <td>H27年度燃費基準+10%達成</td><td></td></tr> </tbody> </table> <p>注1：「電気自動車等」：電気自動車、燃料電池自動車、プラグインハイブリッド自動車、クリーンディーゼル自動車（平成30年排ガス規制適合又はポスト新長期規制適合）、天然ガス自動車（平成30年排出ガス規制適合又はポスト新長期規制適合NOx 10%以上低減）            注2：平成17年排出ガス基準75%低減達成車又は平成30年排出ガス基準50%低減達成車に限る。</p>			H29年度 適用基準	H30年度 適用基準	電気自動車等（注1）		非課税	非課税	ハガガイソソブリリンンード車（注2）	H32年度燃費基準+40%達成	非課税	非課税	H32年度燃費基準+30%達成	非課税	80%軽減	H32年度燃費基準+20%達成	60%軽減	60%軽減	H32年度燃費基準+10%達成	40%軽減	40%軽減	H32年度燃費基準達成	20%軽減	20%軽減	H27年度燃費基準+10%達成		
		H29年度 適用基準	H30年度 適用基準																										
電気自動車等（注1）		非課税	非課税																										
ハガガイソソブリリンンード車（注2）	H32年度燃費基準+40%達成	非課税	非課税																										
	H32年度燃費基準+30%達成	非課税	80%軽減																										
	H32年度燃費基準+20%達成	60%軽減	60%軽減																										
	H32年度燃費基準+10%達成	40%軽減	40%軽減																										
	H32年度燃費基準達成	20%軽減	20%軽減																										
	H27年度燃費基準+10%達成																												
その他																													

年度		H31（R元）					
税目							
ゴルフ場利用税							
自動車税	環境性能割	・ 令和元年10月1日より自動車税環境性能割を導入					
		乗用車の税率					
		区分	排出ガス要件	燃費要件	税率		営業用
					自家用		
		登録車	軽自動車				
		電気自動車			非課税	非課税	非課税
		燃料電池自動車					
		プラグインハイブリッド車(注1)					
		天然ガス自動車（H30排出ガス基準適合又はポスト新長期規制からNOx10%低減）					
		クリーンディーゼル車（H30排出ガス基準適合又はポスト新長期規制適合）（注1）					
		ガソリン車 ガソリンハイブリッド車 LPG車(注1)	H30排出ガス基準からNOx50%低減 （★★★★） 又は H17排出ガス基準からNOx75%低減 （★★★★）	R2年度燃費基準+20%達成	1.0% （非課税）	1.0% （非課税）	0.5%
				R2年度燃費基準+10%達成			
	H17排出ガス基準からNOx75%低減 （★★★★）		R2年度燃費基準達成	2.0% （1.0%）	1.0% （非課税）	0.5%	
			H27年度燃費基準+10%達成	3.0% （2.0%）	2.0% （1.0%）	1.0%	
	上記に該当しない車					2.0%	
	注1:プラグインハイブリッド車、クリーンディーゼル車及びLPG車は登録車に限る。						
	※（）内の税率は、令和元年10月1日から令和2年9月30日までの間に取得した自家用の乗用車（登録車・軽自動車）に対する臨時的軽減適用後の税率。						
	種別割	種別割	・ 令和元年10月1日より自動車税から自動車税種別割へ変更。				
・ 令和元年10月1日以降に初回新規登録を受けた自家用の乗用車（三輪の小型自動車を除く。）については、税率を引き下げ。							
乗用車（自家用）にかかる税率							
総排気量が1リットル以下のもの 25,000円							
総排気量が1リットルを超え1.5リットル以下のもの 30,500円							
総排気量が1.5リットルを超え2リットル以下のもの 36,000円							
総排気量が2リットルを超え2.5リットル以下のもの 43,500円							
総排気量が2.5リットルを超え3リットル以下のもの 50,000円							
総排気量が3リットルを超え3.5リットル以下のもの 57,000円							
総排気量が3.5リットルを超え4リットル以下のもの 65,500円							
総排気量が4リットルを超え4.5リットル以下のもの 75,500円							
総排気量が4.5リットルを超え6リットル以下のもの 87,000円							
総排気量が6リットルを超えるもの 110,000円							
軽油引取税							
自動車取得税		令和元年9月30日までで自動車取得税は廃止。					
その他							

(ゴルフ場利用税、自動車税、軽油引取税、自動車取得税、その他)

年度 税目		R2	R3
ゴルフ場利用税		・非課税対象者の拡充 国際競技大会(公式練習を含む) の競技として行う場合の利用を追加	
自動車税	環境性能割	・自家用の乗用車(登録車・軽自動車)の税率を1%軽減する特例措置について、その適用期限を6月延長(令和3年3月31日までに取得したものが対象) ※令和3年度税制改正により、さらに9月延長(令和3年12月31日までに取得したものが対象)	
	種別割		○グリーン化の見直し ・環境負荷の小さい自動車 対象を重点化した上で、1年延長。 ・環境負荷の大きい自動車 変更なし
軽油引取税		○課税免除の特例措置の一部廃止 ・電気供給業(うち汽力発電装置の助燃の用途)	○課税免除の特例措置の延長等 ・適用期間は令和6年3月31日まで3年間延長 ・木材加工業のうち木材注葉業は廃止 ・鋳さいバラス製造業及び廃棄物処理事業のうち産業廃棄物処 分業は中小事業者等に限定
その他			

## 参 考 資 料





(単位：千円、千円未満四捨五入)

都道府県 県名	最終予算額			調定額				収入額				収入歩合(%)			
	2021年度	2020年度	前年比 (%)	2021年度		2020年度		前年比 (%)	2020年度		前年比 (%)				
				現年課税分	滞納繰越分	計	計		現年課税分	滞納繰越分			計		
北海道	614,746,638	589,299,690	104.3	618,034,628	9,587,203	627,621,831	602,377,852	104.2	613,742,560	5,084,282	618,826,842	591,591,771	104.6	98.6	98.2
青森県	152,067,039	144,586,888	105.2	152,266,203	1,666,225	153,932,428	148,191,472	103.9	151,840,450	595,394	152,435,844	146,191,197	104.3	99.0	98.7
岩手県	133,127,000	127,053,000	104.8	133,889,175	1,779,776	135,668,951	130,170,825	104.2	133,265,865	981,962	134,247,827	127,966,675	104.9	99.0	98.3
宮城県	309,213,000	292,489,000	105.7	309,331,315	3,336,157	312,667,472	297,018,810	105.3	308,395,300	1,390,442	309,785,742	292,886,140	105.8	99.1	98.6
秋田県	98,446,775	90,925,695	108.3	99,509,991	1,076,307	100,586,298	93,326,932	107.8	99,245,952	387,827	99,633,779	91,917,441	108.4	99.1	98.5
山形県	116,700,000	108,600,000	107.5	116,798,630	1,355,686	118,154,316	112,029,983	105.8	116,516,072	556,678	117,072,750	110,338,972	106.1	99.1	98.5
福島県	246,081,726	239,271,328	102.8	245,949,583	4,111,343	250,060,926	244,590,529	102.2	245,078,997	1,316,810	246,395,807	239,802,670	102.7	98.5	98.0
茨城県	394,088,217	377,777,820	104.3	397,050,564	4,633,726	401,684,290	386,643,259	103.9	395,406,625	1,882,127	397,288,752	381,277,781	104.2	98.9	98.6
栃木県	253,000,000	240,000,000	105.4	254,796,621	3,273,726	258,070,347	246,419,593	104.7	253,867,729	1,515,935	255,383,664	242,551,486	105.3	99.0	98.4
群馬県	261,000,000	241,739,925	108.0	261,647,330	3,063,306	264,710,636	248,390,256	106.6	260,962,940	1,208,511	262,171,451	244,596,451	107.2	99.0	98.5
埼玉県	805,300,000	768,100,000	104.8	809,843,897	11,217,114	821,061,011	788,490,374	104.1	805,806,133	5,388,756	811,194,889	775,831,682	104.6	98.8	98.4
千葉県	1,129,607,213	993,088,478	113.7	1,137,989,638	16,823,298	1,154,812,936	1,038,206,426	111.2	1,133,951,588	8,212,867	1,142,164,455	1,019,078,917	112.1	98.9	98.2
東京都	4,615,508,924	4,121,522,193	112.0	4,794,247,509	49,661,951	4,843,909,460	4,295,363,012	112.8	4,777,939,820	29,986,550	4,807,926,370	4,239,775,993	113.4	99.3	98.7
神奈川県	1,206,281,070	1,156,824,770	104.3	1,207,539,514	14,985,847	1,222,525,361	1,180,451,528	103.6	1,201,802,760	8,251,031	1,210,053,791	1,163,850,001	104.0	99.0	98.6
新潟県	272,163,000	257,752,000	105.6	272,323,377	2,225,733	274,549,110	261,018,884	105.2	271,809,369	932,691	272,742,060	258,145,146	105.7	99.3	98.9
富山県	153,155,000	146,553,000	104.5	154,069,470	2,766,082	156,835,552	150,959,217	103.9	153,248,384	1,513,991	154,762,375	148,027,786	104.5	98.7	98.1
石川県	158,769,504	150,505,681	105.5	158,611,007	2,879,159	161,490,166	154,914,678	104.2	158,004,940	1,519,452	159,524,392	151,833,919	105.1	98.8	98.0
福井県	121,249,729	111,348,788	108.9	128,795,698	1,262,003	130,057,701	117,712,857	110.5	128,478,385	543,415	129,021,800	116,287,233	111.0	99.2	98.8
山梨県	96,590,342	91,108,656	106.0	97,151,803	1,280,269	98,432,072	93,805,381	104.9	96,898,897	694,897	97,593,794	92,201,673	105.8	99.1	98.3
長野県	243,841,108	228,301,653	106.8	243,132,336	2,758,389	245,890,725	232,523,032	105.7	242,512,892	1,640,453	244,153,345	228,778,612	106.7	99.3	98.4
岐阜県	251,800,000	238,500,000	105.6	257,366,176	5,793,236	263,159,412	249,509,561	105.5	255,887,157	3,336,840	259,223,997	242,400,801	106.9	98.5	97.2
静岡県	479,500,000	451,800,000	106.1	484,152,817	7,653,126	491,805,943	467,299,737	105.2	482,691,977	4,739,465	487,431,442	456,851,693	106.7	99.1	97.8
愛知県	1,181,400,000	1,140,200,000	103.6	1,193,047,630	16,980,546	1,210,028,176	1,174,361,796	103.0	1,189,137,129	9,193,599	1,198,330,728	1,155,264,927	103.7	99.0	98.4
三重県	257,308,000	246,567,000	104.4	266,666,386	4,170,777	270,837,163	256,989,362	105.4	265,573,098	2,364,815	267,937,913	251,687,212	106.5	98.9	97.9
滋賀県	175,347,000	163,168,700	107.5	175,938,112	3,839,738	179,777,850	170,095,545	105.7	174,696,001	2,049,179	176,745,180	165,451,071	106.8	98.3	97.3
京都府	290,809,000	262,928,000	110.6	289,214,123	5,408,880	294,623,003	268,966,037	109.5	288,130,302	3,298,909	291,429,211	263,519,520	110.6	98.9	98.0
大阪府	1,595,809,000	1,476,654,000	108.1	1,596,663,198	17,869,587	1,614,532,785	1,494,735,127	108.0	1,593,881,185	9,209,542	1,603,090,727	1,476,523,949	108.6	99.3	98.8
兵庫県	772,008,913	700,120,526	110.3	775,136,201	9,310,280	784,446,481	719,579,684	109.0	772,970,652	3,894,443	776,865,095	709,207,054	109.5	99.0	98.6
奈良県	125,900,000	121,070,000	104.0	127,016,668	2,263,252	129,279,920	123,812,313	104.4	126,460,768	803,573	127,264,341	121,173,798	105.0	98.4	97.9
和歌山県	97,191,300	93,137,200	104.4	99,123,453	1,212,453	100,335,906	96,092,814	104.4	98,849,041	589,671	99,438,712	94,671,975	105.0	99.1	98.5
鳥取県	55,232,167	51,569,451	107.1	56,801,105	669,012	57,470,117	54,383,027	105.7	56,689,806	353,281	57,043,087	53,580,627	106.5	99.3	98.5
島根県	72,807,435	69,004,683	105.5	73,276,567	650,328	73,926,895	70,693,151	104.6	73,088,416	382,445	73,470,861	69,909,369	105.1	99.4	98.9
岡山県	243,022,022	227,727,583	106.7	250,445,482	2,994,167	253,439,649	234,477,580	108.1	249,495,224	1,686,903	251,182,127	231,105,574	108.7	99.1	98.6
広島県	328,068,096	324,147,130	101.2	336,844,202	5,182,746	342,026,948	333,629,578	102.5	335,005,228	2,494,160	337,499,388	327,652,178	103.0	98.7	98.2
山口県	191,137,759	169,653,234	112.7	191,641,014	2,197,542	193,838,556	176,531,874	109.8	190,904,128	1,218,791	192,122,919	173,965,040	110.4	99.1	98.5
徳島県	79,000,000	76,000,000	103.9	82,872,041	813,871	83,685,912	78,606,854	106.5	82,641,470	297,158	82,938,628	77,732,449	106.7	99.1	98.9
香川県	126,715,011	123,048,011	103.0	129,704,777	1,358,753	131,063,530	126,278,688	103.8	129,324,137	543,092	129,867,229	124,755,311	104.1	99.1	98.8
愛媛県	162,800,000	149,400,000	109.0	162,852,773	1,021,817	163,874,590	150,734,189	108.7	162,470,334	505,426	162,975,760	149,550,366	109.0	99.5	99.2
高知県	69,974,482	64,636,673	108.3	70,196,143	590,855	70,786,998	64,887,656	109.1	70,010,057	295,819	70,305,876	64,242,478	109.4	99.3	99.0
福岡県	682,783,882	625,531,197	109.2	689,400,142	8,863,314	698,263,456	641,942,365	108.8	686,309,960	4,496,858	690,806,818	632,200,974	109.3	98.9	98.5
佐賀県	94,296,000	87,624,000	107.6	94,136,354	1,011,758	95,148,112	89,984,135	105.7	93,702,431	590,635	94,293,066	88,916,827	106.0	99.1	98.8
長崎県	126,112,633	118,330,436	106.6	126,168,469	1,362,806	127,531,275	120,032,939	106.2	125,779,009	554,265	126,333,274	118,547,394	106.6	99.1	98.8
熊本県	164,568,587	150,417,929	109.4	167,377,674	1,994,323	169,371,997	156,716,633	108.1	166,927,672	694,845	167,622,517	154,442,441	108.5	99.0	98.5
大分県	131,950,000	120,260,000	109.7	131,942,023	1,502,439	133,444,462	121,973,015	109.4	131,499,668	516,376	132,016,044	120,380,516	109.7	98.9	98.7
宮崎県	105,970,000	98,650,000	107.4	107,600,044	1,139,179	108,739,224	101,823,162	106.8	107,122,751	522,444	107,645,196	100,610,224	107.0	99.0	98.8
鹿児島県	156,808,579	147,338,160	106.4	160,210,856	1,650,749	161,861,605	150,276,770	107.7	159,754,947	573,644	160,328,591	148,438,053	108.0	99.1	98.8
沖縄県	138,874,341	131,461,500	105.6	139,483,890	2,624,050	142,107,940	135,847,957	104.6	138,818,787	1,424,197	140,242,984	132,940,504	105.5	98.7	97.9
合計	19,538,130,492	18,105,793,978	107.9	19,828,256,609	249,872,884	20,078,129,494	18,652,869,448	107.6	19,756,596,994	1,302,234,446	19,886,831,441	18,368,653,871	108.3	99.0	98.5

資料：一般社団法人地方財政調査会「2021年度都道府県税決算見込額調べ（出納閉鎖日現在）」

税目	最終予算額			調定額				収入額			
	2021年度	2020年度	前年比 (%)	2021年度			前年比 (%)	2021年度			前年比 (%)
				現年課税分	滞納繰越分	計		現年課税分	滞納繰越分	計	
都道府県民税個人分	4,997,643,785	4,899,341,246	102.0	5,025,906,296	132,874,946	5,158,781,242	101.8	4,980,787,188	47,380,193	5,028,167,382	102.2
(均等割および所得割)	4,527,629,061	4,571,728,705	99.0	4,535,694,562	132,873,834	4,668,568,397	98.5	4,490,569,918	47,379,081	4,537,948,999	98.8
(配当割)	215,534,638	155,126,413	138.9	223,880,603	1,112	223,881,715	147.1	223,880,630	1,112	223,881,742	147.1
(株式等譲渡所得割)	254,480,086	172,486,128	147.5	266,331,129	0	266,331,129	151.1	266,336,639	0	266,336,639	151.1
都道府県民税法人分	489,614,549	537,831,088	91.0	504,609,529	11,075,421	515,684,949	92.0	503,529,333	8,124,469	511,653,803	93.4
都道府県民税利子割	27,168,046	31,463,634	86.3	25,964,034	34,961	25,998,995	79.8	25,960,713	5,617	25,966,330	79.8
事業税個人分	220,834,568	214,005,077	103.2	224,420,691	5,066,668	229,487,359	103.6	222,526,006	1,971,953	224,497,959	103.9
事業税法人分	4,510,045,070	3,970,433,423	113.6	4,695,258,042	64,355,828	4,759,613,869	114.4	4,692,586,647	50,250,932	4,742,837,579	116.2
地方消費税	6,119,161,997	5,322,031,247	115.0	6,170,270,719	0	6,170,270,719	113.8	6,170,270,719	0	6,170,270,719	113.8
(譲渡割)	4,690,901,566	4,194,701,784	111.8	4,477,549,354	0	4,477,549,354	110.5	4,477,549,354	0	4,477,549,354	110.5
(貨物割)	1,428,260,431	1,127,329,463	126.7	1,692,721,364	0	1,692,721,364	123.3	1,692,721,364	0	1,692,721,364	123.3
不動産取得税	381,232,087	371,358,927	102.7	390,863,246	13,313,232	404,176,478	103.3	384,886,723	7,189,352	392,076,076	104.7
都道府県たばこ税	140,444,220	133,679,940	105.1	142,274,113	29,834	142,303,947	106.6	142,268,318	29,081	142,297,399	106.6
二ル工場利用税	44,015,411	38,224,054	115.2	43,897,522	596,837	44,494,359	111.3	43,884,667	517,716	44,402,383	112.8
自動車取得税(～2019.9)	3,448	3,877	88.9	844	1,440	2,284	41.6	844	205	1,049	26.5
軽油引取税	924,191,704	905,357,537	102.1	926,525,093	11,900,803	938,425,896	101.8	915,548,027	10,972,016	926,520,043	101.8
自動車税	1,620,015,477	1,618,538,720	100.1	1,614,083,046	9,750,736	1,623,833,782	99.4	1,610,203,835	3,750,627	1,613,954,462	99.4
(自動車税(～2019.9))	963,491	3,143,290	30.7	130,854	4,271,351	4,402,205	48.4	127,771	847,395	975,166	25.9
(環境性能割)	100,597,332	90,985,578	110.6	94,160,379	11,694	94,172,073	101.0	94,155,043	11,157	94,166,200	101.0
(種別割)	1,518,454,654	1,524,409,852	99.6	1,519,791,814	5,467,690	1,525,259,505	99.6	1,515,921,021	2,892,074	1,518,813,095	99.5
釧路税	317,424	311,447	101.9	315,000	6,014	321,014	97.8	314,128	956	315,083	98.8
固定資産税	7,522,162	9,366,334	80.3	7,554,829	0	7,554,829	80.5	7,554,829	0	7,554,829	80.5
法定外普通税	47,159,232	45,118,931	104.5	47,171,569	0	47,171,569	104.5	47,171,569	0	47,171,569	104.5
狩猟税	734,039	746,629	98.3	739,750	11	739,761	99.0	739,749	11	739,760	99.0
法定外目的税	7,999,075	7,818,055	102.3	8,398,471	355,676	8,754,147	107.0	8,359,896	17,447	8,377,343	107.1
旧法による税	28,198	163,812	17.2	3,810	510,475	514,285	56.6	3,796	23,870	27,666	16.2
合計	19,538,130,492	18,105,793,978	107.9	19,828,256,609	249,872,884	20,078,129,494	107.6	19,756,596,994	130,234,446	19,886,831,441	108.3
法人二税	4,999,659,619	4,508,264,511	110.9	5,199,867,570	75,431,249	5,275,298,820	111.7	5,196,115,980	58,375,402	5,254,491,382	113.5

都道府 県名	最終予算額			調定額				収入額				収入歩合(%)					
	2021年度	2020年度	前年比 (%)	現年課税分	滞納繰越分	計	2021年度 滞納繰越分	計	2020年度 計	前年比 (%)	2021年度		2020年度 計	前年比 (%)			
											滞納繰越分	計					
北海道	144,166,870	142,430,323	101.2	143,723,828	4,260,069	147,983,897	147,983,897	147,983,897	147,011,223	100.7	142,365,138	1,430,331	143,795,469	142,367,947	101.0	97.2	96.8
青森県	35,137,373	34,514,352	101.8	35,205,648	1,306,189	36,511,837	36,511,837	36,511,837	36,079,956	101.2	34,874,975	341,612	35,216,587	34,659,379	101.6	96.5	96.1
岩手県	37,259,000	37,297,000	99.9	37,371,065	933,199	38,304,264	38,304,264	38,304,264	38,466,434	99.6	37,085,391	294,205	37,379,596	37,469,697	99.8	97.6	97.4
宮城県	63,743,000	62,637,000	101.8	63,854,255	2,151,142	66,005,397	66,005,397	66,005,397	65,102,467	101.4	63,155,037	664,274	63,819,311	62,779,188	101.7	96.7	96.4
秋田県	26,842,486	26,665,856	100.7	26,959,314	732,392	27,691,706	27,691,706	27,691,706	27,631,388	100.2	26,733,608	177,884	26,911,492	26,837,461	100.3	97.2	97.1
山形県	33,081,000	33,101,000	99.9	33,248,709	908,185	34,156,894	34,156,894	34,156,894	34,233,180	99.8	33,013,874	202,126	33,216,000	33,255,716	99.9	97.2	97.1
福島県	63,028,530	62,657,709	100.6	63,209,762	2,384,263	65,594,025	65,594,025	65,594,025	65,500,778	100.1	62,585,123	629,251	63,214,374	62,932,092	100.4	96.4	96.1
茨城県	115,480,029	113,469,208	101.8	115,624,182	3,060,787	118,684,969	118,684,969	118,684,969	117,064,770	101.4	114,383,481	1,070,282	115,453,763	113,735,188	101.5	97.3	97.2
栃木県	75,914,000	76,381,000	99.4	76,874,517	2,398,700	79,273,217	79,273,217	79,273,217	78,624,904	100.8	76,092,169	791,048	76,883,217	75,902,371	101.3	97.0	96.5
群馬県	74,180,474	73,256,813	101.3	74,247,150	2,199,627	76,446,777	76,446,777	76,446,777	76,115,873	100.4	73,675,072	617,409	74,292,481	73,576,005	101.0	97.2	96.7
埼玉県	301,816,000	294,773,000	102.4	302,142,385	8,406,738	310,549,123	310,549,123	310,549,123	306,573,575	101.3	299,063,444	3,207,035	302,270,479	297,262,422	101.7	97.3	97.0
千葉県	277,969,000	272,931,000	101.8	277,594,664	10,583,780	288,178,444	288,178,444	288,178,444	284,301,924	101.4	274,401,949	3,464,214	277,866,163	272,491,896	102.0	96.4	95.8
東京都	1,003,592,130	984,620,928	101.9	1,021,986,721	21,504,913	1,043,491,634	1,043,491,634	1,043,491,634	1,015,026,328	102.8	1,011,822,864	10,464,751	1,022,287,615	991,245,899	103.1	98.0	97.7
神奈川県	356,687,798	342,575,209	104.1	356,791,644	7,920,129	364,711,773	364,711,773	364,711,773	352,314,784	103.5	353,431,062	3,009,842	356,440,904	343,567,881	103.7	97.7	97.5
新潟県	60,024,000	59,225,000	101.3	60,254,499	1,511,741	61,766,240	61,766,240	61,766,240	61,138,329	101.0	59,887,752	421,903	60,309,655	59,496,440	101.4	97.6	97.3
富山県	40,697,000	40,309,000	101.0	40,883,348	1,492,359	42,375,707	42,375,707	42,375,707	42,163,737	100.5	40,544,493	397,837	40,942,330	40,604,638	100.8	96.6	96.3
石川県	44,125,566	43,848,667	100.6	44,325,427	1,397,310	45,722,737	45,722,737	45,722,737	45,470,762	100.6	43,958,607	391,967	44,350,574	43,941,589	100.9	97.0	96.6
福井県	30,806,184	29,363,610	104.9	31,400,174	811,459	32,211,633	32,211,633	32,211,633	30,690,687	105.0	31,192,745	265,160	31,457,905	29,835,349	105.4	97.7	97.2
山梨県	30,346,571	29,893,273	101.5	30,526,511	675,765	31,202,276	31,202,276	31,202,276	31,064,921	100.4	30,346,476	244,838	30,591,314	30,334,147	100.8	98.0	97.6
長野県	74,850,770	74,173,608	100.9	74,942,844	1,373,514	76,316,358	76,316,358	76,316,358	75,937,314	100.5	74,495,866	495,070	74,990,936	74,407,071	100.8	98.3	98.0
岐阜県	76,200,000	75,528,000	100.9	77,223,324	2,820,607	80,043,931	80,043,931	80,043,931	79,832,216	100.3	76,430,512	844,638	77,275,150	76,940,869	100.4	96.5	96.4
静岡県	125,212,000	122,186,000	102.5	125,348,978	3,705,980	129,054,958	129,054,958	129,054,958	127,291,921	101.4	124,278,259	1,231,421	125,509,680	123,224,315	101.9	97.3	96.8
愛知県	321,768,000	318,150,000	101.1	321,337,306	9,004,670	330,341,976	330,341,976	330,341,976	328,036,087	100.7	318,807,949	2,568,691	321,376,640	318,256,288	101.0	97.3	97.0
三重県	72,162,000	72,139,000	100.0	73,161,206	2,325,687	75,486,893	75,486,893	75,486,893	74,795,113	100.9	72,483,746	802,479	73,286,225	72,355,769	101.3	97.1	96.7
滋賀県	57,384,100	56,570,400	101.4	57,403,046	1,771,704	59,174,750	59,174,750	59,174,750	58,595,983	101.0	56,926,148	510,864	57,437,012	56,699,401	101.3	97.1	96.8
京都府	79,582,473	77,118,918	103.2	79,540,912	1,394,521	80,935,433	80,935,433	80,935,433	78,743,940	102.8	78,591,407	872,602	79,464,009	77,180,571	103.0	98.2	98.0
大阪府	312,879,000	303,016,000	103.3	313,052,399	7,386,157	320,438,556	320,438,556	320,438,556	311,925,053	102.7	310,409,002	3,091,861	313,500,863	303,865,706	103.2	97.8	97.4
兵庫県	216,885,886	209,398,135	103.6	216,867,749	6,390,621	223,258,370	223,258,370	223,258,370	218,030,430	102.4	215,391,453	1,948,301	217,339,754	211,216,104	102.9	97.3	96.9
奈良県	55,786,000	54,277,000	102.8	55,750,666	1,347,692	57,098,358	57,098,358	57,098,358	55,403,030	103.1	55,440,578	388,289	55,828,867	53,983,267	103.4	97.8	97.4
和歌山県	31,718,000	30,692,000	103.3	31,903,912	689,775	32,593,687	32,593,687	32,593,687	31,696,038	102.8	31,679,860	209,434	31,889,294	30,959,160	103.0	97.8	97.7
鳥取県	16,826,173	16,731,201	100.6	17,229,969	330,644	17,560,613	17,560,613	17,560,613	17,216,882	102.0	17,134,021	99,173	17,233,194	16,873,016	102.1	98.1	98.0
島根県	21,202,590	20,938,176	101.3	21,317,410	304,210	21,621,620	21,621,620	21,621,620	21,466,701	100.7	21,212,513	112,316	21,324,829	21,133,513	100.9	98.6	98.4
岡山県	55,281,688	54,548,355	101.3	56,361,122	1,451,401	57,812,523	57,812,523	57,812,523	56,430,672	102.4	55,897,535	455,483	56,353,018	54,884,501	102.7	97.5	97.3
広島県	89,083,000	87,035,000	102.4	89,085,614	2,736,697	91,822,311	91,822,311	91,822,311	90,916,269	101.0	88,411,574	733,643	89,145,217	87,986,291	101.3	97.1	96.8
山口県	47,611,097	46,768,046	101.8	47,674,506	1,231,677	48,906,183	48,906,183	48,906,183	48,383,230	101.1	47,303,777	377,773	47,681,550	47,062,834	101.3	97.5	97.3
徳島県	25,265,592	24,514,884	103.1	25,650,262	562,296	26,212,558	26,212,558	26,212,558	25,496,861	102.8	25,502,651	156,975	25,659,626	24,905,969	103.0	97.9	97.7
香川県	34,807,000	35,011,000	99.4	35,994,099	889,767	36,883,866	36,883,866	36,883,866	36,020,273	102.4	35,725,252	275,615	36,000,867	35,069,714	102.7	97.6	97.4
愛媛県	44,121,457	43,293,105	101.9	44,177,644	594,420	44,772,064	44,772,064	44,772,064	43,996,619	101.8	43,925,763	255,296	44,181,059	43,336,123	101.9	98.7	98.5
高知県	22,164,631	21,431,229	103.4	22,181,173	377,943	22,559,116	22,559,116	22,559,116	21,952,200	102.8	22,036,168	168,311	22,204,479	21,540,110	103.1	98.4	98.1
福岡県	142,459,730	139,649,118	102.0	142,240,366	4,745,466	146,985,832	146,985,832	146,985,832	144,586,965	101.7	141,061,009	1,407,866	142,468,875	139,527,577	102.1	96.9	96.5
佐賀県	25,203,000	24,783,000	101.7	25,240,537	547,973	25,788,510	25,788,510	25,788,510	25,417,008	101.5	25,044,528	210,322	25,254,850	24,832,344	101.7	97.9	97.7
長崎県	40,027,490	39,354,815	101.7	40,171,235	1,034,210	41,205,445	41,205,445	41,205,445	40,539,890	101.6	39,835,067	316,474	40,151,541	39,424,451	101.8	97.4	97.2
熊本県	40,681,849	40,306,410	100.9	41,651,104	1,233,318	42,884,422	42,884,422	42,884,422	42,190,292	101.6	41,346,464	342,906	41,689,370	40,816,938	102.1	97.2	96.7
大分県	35,243,412	34,756,663	101.4	35,239,282	711,988	35,951,270	35,951,270	35,951,270	35,528,464	101.2	34,983,307	275,211	35,258,518	34,755,897	101.4	98.1	97.8
宮崎県	30,895,777	30,315,340	101.9	31,028,148	689,268	31,717,416	31,717,416	31,717,416	31,129,971	101.9	30,737,934	268,053	31,005,988	30,400,869	102.0	97.8	97.7
鹿児島県	45,358,420	44,780,424	101.3	45,659,237	1,155,034	46,814,271	46,814,271	46,814,271	46,368,017	101.0	45,325,479	337,622	45,663,101	45,112,303	101.2	97.5	97.3
沖縄県	42,083,639	41,925,471	100.4	42,248,443	1,428,959	43,677,402	43,677,402	43,677,402	44,399,062	98.4	41,756,106	537,535	42,293,641	42,924,351	98.5	96.8	96.7
合計	4,997,643,785	4,899,341,246	102.0	5,025,906,296	132,874,946	5,158,781,242	5,158,781,242	5,15,									

## 都道府県民税個人分（均等割および所得割）

（単位：千円、千円未満四捨五入）

都道府県 県名	最終予算額			調定額				収入額				収入歩合 (%)			
	2021年度	2020年度	前年比 (%)	2021年度		計	2020年度		前年比 (%)	2021年度		計	2020年度		
				現年課税分	滞納繰越分		現年課税分	滞納繰越分							
北海道	136,104,230	137,288,733	99.1	136,091,360	4,260,069	140,351,429	142,048,879	98.8	134,732,670	1,430,331	136,163,001	137,405,603	99.1	97.0	96.7
青森県	33,878,125	33,678,372	100.6	33,954,435	1,306,189	35,260,624	35,253,374	100.0	33,623,762	341,612	33,965,374	33,832,797	100.4	96.3	96.0
岩手県	35,783,000	36,413,000	98.3	35,894,340	933,199	36,827,539	37,580,966	98.0	35,608,666	294,205	35,902,871	36,584,229	98.1	97.5	97.3
宮城県	59,391,000	59,792,000	99.3	59,487,065	2,151,142	61,638,207	62,244,919	99.0	58,787,847	664,274	59,452,121	59,921,640	99.2	96.5	96.3
秋田県	25,573,150	25,877,898	98.8	25,728,314	732,392	26,460,705	26,852,533	98.5	25,502,608	177,884	25,680,492	26,058,607	98.5	97.1	97.0
山形県	31,464,000	32,037,000	98.2	31,630,551	908,185	32,538,736	33,137,991	98.2	31,395,716	202,126	31,597,842	32,160,527	98.3	97.1	97.1
福島県	59,425,370	60,405,581	98.4	59,606,602	2,384,263	61,990,865	63,248,650	98.0	58,981,963	629,251	59,611,214	60,679,964	98.2	96.2	95.9
茨城県	106,824,064	107,497,863	99.4	106,988,781	3,060,787	110,049,568	111,092,567	99.1	105,748,080	1,070,282	106,818,362	107,762,985	99.1	97.1	97.0
栃木県	69,681,000	72,282,000	96.4	71,176,648	2,398,700	73,575,348	75,061,721	98.0	70,394,300	791,048	71,185,348	72,339,188	98.4	96.8	96.4
群馬県	68,557,812	69,433,527	98.7	68,624,488	2,199,627	70,824,115	72,282,062	98.0	68,052,410	6,17,035	68,669,819	69,742,194	98.5	97.0	96.5
埼玉県	275,498,000	277,993,000	99.1	275,752,374	8,406,738	284,159,112	289,459,834	98.2	272,673,311	3,207,409	275,880,346	280,148,645	98.5	97.1	96.8
千葉県	251,192,000	253,605,000	99.0	251,200,870	10,583,780	261,784,650	266,567,088	98.2	248,008,155	3,464,214	251,472,369	254,757,060	98.7	96.1	95.6
東京都	918,922,130	913,241,928	100.6	918,248,646	21,504,913	939,753,559	942,456,003	99.7	908,079,544	10,464,751	918,544,295	918,675,574	100.0	97.7	97.5
神奈川県	309,557,946	311,916,636	99.2	309,854,352	7,920,129	317,774,481	321,642,909	98.8	306,493,608	3,009,842	309,503,450	312,896,005	98.9	97.4	97.3
新潟県	54,550,000	55,643,000	98.0	54,780,669	1,511,741	56,292,410	57,556,014	97.8	54,413,922	421,903	54,835,825	55,914,125	98.1	97.4	97.1
富山県	37,340,000	38,074,000	98.1	37,419,915	1,422,359	38,912,274	39,815,150	97.7	37,081,060	397,837	37,478,897	38,256,051	98.0	96.3	96.1
石川県	41,061,966	41,808,067	98.2	41,221,265	1,397,310	42,618,575	43,407,672	98.2	40,854,445	391,967	41,246,412	41,878,499	98.5	96.8	96.5
福井県	28,622,396	27,593,880	103.7	28,690,978	811,459	29,502,437	28,911,181	102.0	28,483,549	265,160	28,748,709	28,055,843	102.5	97.4	97.0
山梨県	28,119,554	28,413,769	99.0	28,306,205	675,765	28,981,970	29,589,283	97.9	28,126,170	244,838	28,371,008	28,858,509	98.3	97.9	97.5
長野県	69,686,402	70,437,890	98.9	69,778,476	1,373,514	71,151,990	72,201,596	98.5	69,331,498	495,070	69,826,568	70,671,353	98.8	98.1	97.9
岐阜県	70,179,000	72,211,000	97.2	71,145,346	2,820,607	73,965,953	75,663,868	97.8	70,352,534	844,638	71,197,172	72,772,521	97.8	96.3	96.2
静岡県	111,879,000	113,573,000	98.5	111,815,648	3,705,980	115,521,628	118,628,156	97.4	110,744,929	1,231,421	111,976,350	114,560,550	97.7	96.9	96.6
愛知県	283,174,000	292,309,000	96.9	283,541,881	9,004,670	292,546,551	302,819,718	96.6	281,012,524	2,568,691	283,581,215	293,039,919	96.8	96.9	96.8
三重県	65,150,000	67,573,000	96.4	66,171,167	2,325,687	68,496,854	70,219,800	97.5	65,493,707	802,479	66,296,186	67,780,456	97.8	96.8	96.5
滋賀県	52,580,900	53,336,000	98.6	52,613,147	1,771,704	54,384,851	55,357,267	98.2	52,136,249	510,864	52,647,113	53,460,684	98.5	96.8	96.6
京都府	67,876,823	68,908,108	98.5	67,867,662	1,394,521	69,262,183	70,530,843	98.2	66,918,157	872,602	67,790,759	68,967,474	98.3	97.9	97.8
大阪府	271,498,000	275,930,000	98.4	272,179,265	7,386,157	279,565,422	284,843,784	98.1	269,535,868	3,091,861	272,627,729	276,784,437	98.5	97.5	97.2
兵庫県	187,380,230	190,090,185	98.6	187,503,504	6,390,621	193,894,125	197,965,159	97.9	186,027,208	1,948,301	187,975,509	191,150,833	98.3	96.9	96.6
奈良県	47,824,000	48,547,000	98.5	47,792,165	1,347,692	49,139,857	49,927,246	98.4	47,482,077	388,289	48,870,366	48,507,483	98.7	97.4	97.2
和歌山県	28,154,000	28,502,000	98.8	28,391,063	689,775	29,080,838	29,480,309	98.6	28,167,022	209,434	28,376,456	28,743,431	98.7	97.6	97.5
鳥取県	15,844,941	15,936,911	99.4	15,917,708	330,644	16,248,352	16,361,217	99.3	15,821,760	99,173	15,920,933	16,017,351	99.4	98.0	97.9
島根県	19,974,730	20,162,229	99.1	20,102,022	304,210	20,406,232	20,642,008	98.9	19,997,125	112,316	20,109,441	20,308,820	99.0	98.5	98.4
岡山県	49,848,422	50,460,113	98.8	49,874,009	1,451,401	51,325,410	52,276,628	98.2	49,410,422	455,483	49,865,905	50,730,457	98.3	97.2	97.0
広島県	80,145,000	81,244,000	98.6	80,160,964	2,736,697	82,897,661	85,125,765	97.4	79,486,924	733,643	80,220,567	82,195,787	97.6	96.8	96.6
山口県	44,051,097	44,379,046	99.3	44,023,047	1,231,677	45,254,724	45,987,892	98.4	43,652,318	777,773	44,030,091	44,667,496	98.6	97.3	97.1
徳島県	22,150,702	22,383,039	99.0	22,323,378	562,296	22,885,674	23,199,822	98.6	22,175,767	156,975	22,608,930	22,332,742	98.8	97.6	97.5
香川県	32,252,000	32,567,000	99.0	32,285,753	888,655	33,174,408	33,571,042	98.8	32,016,906	274,503	32,291,409	32,621,595	99.0	97.3	97.2
愛媛県	40,490,523	40,873,059	99.1	40,546,710	594,420	41,141,130	41,576,572	99.0	40,294,829	255,296	40,550,125	40,916,076	99.1	98.6	98.4
高知県	20,319,019	20,394,082	99.6	20,349,785	377,948	20,727,728	20,913,425	99.1	20,204,780	168,311	20,373,091	20,501,335	99.4	98.3	98.0
福岡県	128,704,159	130,669,054	98.5	128,796,088	4,745,466	133,541,554	135,655,821	98.4	127,616,731	1,407,866	129,024,597	130,596,433	98.8	96.6	96.3
佐賀県	23,803,000	23,951,000	99.4	23,906,181	547,973	24,454,154	24,588,520	99.5	23,710,172	210,322	23,920,494	24,003,856	99.7	97.8	97.6
長崎県	37,744,804	38,027,083	99.3	37,888,547	1,034,210	38,922,757	39,212,157	99.3	37,552,379	316,474	37,868,853	38,096,718	99.4	97.3	97.2
熊本県	38,333,730	38,510,578	99.5	38,732,698	1,233,318	39,966,016	40,285,288	99.2	38,428,058	342,906	38,770,964	38,911,934	99.6	97.0	96.6
大分県	33,272,102	33,569,143	99.1	33,267,972	711,988	33,979,960	34,340,944	98.9	33,011,997	275,211	33,287,208	33,568,377	99.2	98.0	97.8
宮崎県	29,374,515	29,438,907	99.8	29,513,584	689,268	30,202,853	30,272,013	99.8	29,223,371	268,053	29,491,424	29,543,091	99.8	97.6	97.6
鹿児島県	43,592,022	43,616,768	99.9	43,586,314	1,155,034	44,741,348	45,065,186	99.3	43,252,555	337,622	43,590,178	43,809,466	99.5	97.4	97.2
沖縄県	40,800,197	41,134,256	99.2	40,962,621	1,428,959	42,391,580	43,523,296	97.4	40,470,265	537,535	41,007,800	42,048,585	97.5	96.7	96.6
合計	4,527,629,061	4,571,728,705	99.0	4,535,694,562	132,873,834	4,668,568,397	4,738,444,133	98.5	4,490,569,918	47,379,081	4,537,948,999	4,593,513,493	98.8	97.2	96.9

## 都道府県民税個人分（配当割）

（単位：千円、千円未満四捨五入）

都道府 県名	最終予算額				調定額				収入額			
	2021年度	2020年度	前年比 (%)	2021年度 滞納繰越分	現年課税分	計	2020年度 計	前年比 (%)	2021年度 現年課税分	2021年度 滞納繰越分	計	2020年度 計
北海道	3,671,640	2,432,590	150.9	0	3,442,090	3,442,090	2,239,321	153.7	3,442,090	0	3,442,090	2,239,321
青森県	649,946	386,081	168.3	0	646,288	646,288	380,741	169.7	646,288	0	646,288	380,741
岩手県	683,000	415,000	164.6	0	682,657	682,657	415,701	164.2	682,657	0	682,657	415,701
宮城県	2,025,000	1,335,000	151.7	0	2,033,779	2,033,779	1,343,678	151.4	2,033,779	0	2,033,779	1,343,678
秋田県	569,639	347,273	164.0	0	517,014	517,014	331,565	155.9	517,014	0	517,014	331,565
山形県	706,000	451,000	156.5	0	706,460	706,460	461,029	153.2	706,460	0	706,460	461,029
福島県	1,751,368	1,057,343	165.6	0	1,751,368	1,751,368	1,057,343	165.6	1,751,368	0	1,751,368	1,057,343
茨城県	3,955,715	2,493,022	158.7	0	3,937,843	3,937,843	2,492,465	158.0	3,937,843	0	3,937,843	2,492,465
栃木県	2,886,000	2,052,000	140.6	0	2,643,491	2,643,491	1,657,588	159.5	2,643,491	0	2,643,491	1,657,588
群馬県	2,670,534	1,720,495	155.2	0	2,670,534	2,670,534	1,727,388	154.6	2,670,534	0	2,670,534	1,727,388
埼玉県	12,072,000	7,408,000	163.0	0	12,073,318	12,073,318	7,786,074	155.1	12,073,318	0	12,073,318	7,786,110
千葉県	11,776,000	8,597,000	137.0	0	11,655,665	11,655,665	7,994,192	145.8	11,655,665	0	11,655,665	7,994,192
東京都	39,367,000	34,173,000	115.2	0	46,633,071	46,633,071	33,476,564	139.3	46,633,071	0	46,633,071	33,476,564
神奈川県	20,806,109	14,073,220	147.8	0	20,654,771	20,654,771	14,051,204	147.0	20,654,771	0	20,654,771	14,051,204
新潟県	2,661,000	1,693,000	157.2	0	2,661,291	2,661,291	1,693,062	157.2	2,661,291	0	2,661,291	1,693,062
富山県	1,612,000	1,080,000	149.3	0	1,650,338	1,650,338	1,103,643	149.5	1,650,338	0	1,650,338	1,103,643
石川県	1,313,600	900,600	145.9	0	1,317,395	1,317,395	919,851	143.2	1,317,395	0	1,317,395	919,851
福井県	1,004,631	816,184	123.1	0	1,206,105	1,206,105	822,997	146.6	1,206,105	0	1,206,105	822,997
山梨県	970,537	625,398	155.2	0	966,686	966,686	624,580	154.8	966,686	0	966,686	624,580
長野県	2,495,260	1,718,875	145.2	0	2,495,260	2,495,260	1,718,875	145.2	2,495,260	0	2,495,260	1,718,875
岐阜県	2,837,000	2,183,000	130.0	0	2,849,863	2,849,863	1,922,237	148.3	2,849,863	0	2,849,863	1,922,237
静岡県	5,488,000	3,717,000	147.6	0	5,578,380	5,578,380	3,674,844	151.8	5,578,380	0	5,578,380	3,674,844
愛知県	17,799,000	13,058,000	136.3	0	17,640,305	17,640,305	12,952,232	136.2	17,640,305	0	17,640,305	12,952,232
三重県	3,352,000	2,186,000	153.3	0	3,349,256	3,349,256	2,191,969	152.8	3,349,256	0	3,349,256	2,191,969
滋賀県	2,192,100	1,414,500	155.0	0	2,183,856	2,183,856	1,415,500	154.3	2,183,856	0	2,183,856	1,415,501
京都府	5,414,260	3,886,520	139.3	0	5,397,715	5,397,715	3,878,271	139.2	5,397,715	0	5,397,715	3,878,271
大阪府	19,523,000	12,688,000	153.9	0	19,254,091	19,254,091	12,687,005	151.8	19,254,091	0	19,254,091	12,687,005
兵庫県	13,535,084	9,728,912	139.1	0	13,467,852	13,467,852	9,310,566	144.7	13,467,852	0	13,467,852	9,310,566
奈良県	3,720,000	2,884,000	129.0	0	3,714,064	3,714,064	2,603,963	142.6	3,714,064	0	3,714,064	2,603,963
和歌山県	1,668,000	1,041,000	160.2	0	1,659,695	1,659,695	1,037,654	159.9	1,659,695	0	1,659,695	1,037,654
鳥取県	432,914	442,111	97.9	0	641,498	641,498	407,099	157.6	641,498	0	641,498	407,099
島根県	642,470	401,592	160.0	0	630,960	630,960	398,280	158.4	630,960	0	630,960	398,280
岡山県	2,241,266	2,130,832	105.2	0	3,062,577	3,062,577	1,979,972	154.7	3,062,577	0	3,062,577	1,979,972
広島県	4,284,000	2,907,000	147.4	0	4,276,457	4,276,457	2,904,622	147.2	4,276,457	0	4,276,457	2,904,622
山口県	1,631,000	1,244,000	131.1	0	1,688,286	1,688,286	1,127,343	149.8	1,688,286	0	1,688,286	1,127,343
徳島県	1,527,440	1,038,395	147.1	0	1,625,962	1,625,962	1,153,017	141.0	1,625,962	0	1,625,962	1,153,017
香川県	1,025,000	1,222,000	83.9	1,112	1,784,246	1,784,246	1,224,280	145.8	1,784,246	1,112	1,785,358	1,223,168
愛媛県	1,618,356	1,026,520	157.7	0	1,618,356	1,618,356	1,026,520	157.7	1,618,356	0	1,618,356	1,026,520
高知県	786,409	464,780	169.2	0	785,588	785,588	464,111	169.3	785,588	0	785,588	464,111
福岡県	6,548,157	3,932,126	166.5	0	6,204,609	6,204,609	3,874,618	160.1	6,204,609	0	6,204,609	3,874,618
佐賀県	714,000	392,000	182.1	0	660,739	660,739	386,739	170.8	660,739	0	660,739	386,756
長崎県	1,009,880	582,121	173.5	0	1,009,881	1,009,881	582,122	173.5	1,009,881	0	1,009,881	582,122
熊本県	843,530	885,385	95.3	0	1,297,896	1,297,896	800,313	162.2	1,297,896	0	1,297,896	800,313
大分県	954,433	539,389	176.9	0	954,433	954,433	539,389	176.9	954,433	0	954,433	539,389
宮崎県	752,879	392,195	192.0	0	737,407	737,407	405,568	181.8	737,407	0	737,407	405,568
鹿児島県	739,755	588,589	125.7	0	853,757	853,757	561,747	152.0	853,757	0	853,757	561,747
沖縄県	607,726	375,365	161.9	0	607,450	607,450	387,802	156.6	607,450	0	607,450	387,802
合計	215,534,638	155,126,413	138.9	1,112	223,880,603	223,881,715	152,195,661	147.1	223,880,630	1,112	223,881,742	152,194,586

## 都道府県民税個人分（株式等譲渡所得割）

（単位：千円、千円未満四捨五入）

都道府 県名	最終予算額			調定額				収入額				収入歩合(%)		
	2021年度	2020年度	前年比 (%)	2021年度		前年比 (%)	2020年度		2021年度		前年比 (%)	2020年度		
				現年課税分	滞納繰越分		計	計	現年課税分	滞納繰越分		計	計	
北海道	4,391,000	2,709,000	162.1	4,190,378	0	4,190,378	2,723,023	153.9	4,190,378	0	4,190,378	2,723,023	153.9	100.0
青森県	609,302	449,899	135.4	604,925	0	604,925	445,841	135.7	604,925	0	604,925	445,841	135.7	100.0
岩手県	793,000	469,000	169.1	794,068	0	794,068	469,767	169.0	794,068	0	794,068	469,767	169.0	100.0
宮城県	2,327,000	1,510,000	154.1	2,333,411	0	2,333,411	1,513,870	154.1	2,333,411	0	2,333,411	1,513,870	154.1	100.0
秋田県	699,697	440,685	158.8	713,987	0	713,987	447,290	159.6	713,987	0	713,987	447,290	159.6	100.0
山形県	911,000	613,000	148.6	911,698	0	911,698	634,160	143.8	911,698	0	911,698	634,160	143.8	100.0
福島県	1,851,792	1,194,785	155.0	1,851,792	0	1,851,792	1,194,785	155.0	1,851,792	0	1,851,792	1,194,785	155.0	100.0
茨城県	4,700,250	3,478,323	135.1	4,697,558	0	4,697,558	3,479,738	135.0	4,697,558	0	4,697,558	3,479,738	135.0	100.0
栃木県	3,347,000	2,047,000	163.5	3,054,378	0	3,054,378	1,905,595	160.3	3,054,378	0	3,054,378	1,905,595	160.3	100.0
群馬県	2,952,128	2,102,791	140.4	2,952,128	0	2,952,128	2,106,423	140.1	2,952,128	0	2,952,128	2,106,423	140.1	100.0
埼玉県	14,246,000	9,372,000	152.0	14,316,693	0	14,316,693	9,327,667	153.5	14,316,815	0	14,316,815	9,327,667	153.5	100.0
千葉県	15,001,000	10,729,000	139.8	14,738,129	0	14,738,129	9,740,644	151.3	14,738,129	0	14,738,129	9,740,644	151.3	100.0
東京都	45,303,000	37,206,000	121.8	57,105,004	0	57,105,004	39,093,761	146.1	57,110,243	0	57,110,243	39,093,761	146.1	100.0
神奈川県	26,323,743	16,585,353	158.7	26,282,520	0	26,282,520	16,620,671	158.1	26,282,680	0	26,282,680	16,620,671	158.1	100.0
新潟県	2,813,000	1,889,000	148.9	2,812,539	0	2,812,539	1,889,253	148.9	2,812,539	0	2,812,539	1,889,253	148.9	100.0
富山県	1,745,000	1,155,000	151.1	1,813,095	0	1,813,095	1,244,944	145.6	1,813,095	0	1,813,095	1,244,944	145.6	100.0
石川県	1,750,000	1,140,000	153.5	1,786,767	0	1,786,767	1,143,239	156.3	1,786,767	0	1,786,767	1,143,239	156.3	100.0
福井県	1,179,157	953,546	123.7	1,503,091	0	1,503,091	956,509	157.1	1,503,091	0	1,503,091	956,509	157.1	100.0
山梨県	1,256,480	854,106	147.1	1,253,620	0	1,253,620	851,058	147.3	1,253,620	0	1,253,620	851,058	147.3	100.0
長野県	2,669,108	2,016,843	132.3	2,669,108	0	2,669,108	2,016,843	132.3	2,669,108	0	2,669,108	2,016,843	132.3	100.0
岐阜県	3,184,000	1,134,000	280.8	3,228,115	0	3,228,115	2,246,111	143.7	3,228,115	0	3,228,115	2,246,111	143.7	100.0
静岡県	7,845,000	4,896,000	160.2	7,954,950	0	7,954,950	4,988,921	159.5	7,954,950	0	7,954,950	4,988,921	159.5	100.0
愛知県	20,795,000	12,783,000	162.7	20,155,120	0	20,155,120	12,264,137	164.3	20,155,120	0	20,155,120	12,264,137	164.3	100.0
三重県	3,660,000	2,380,000	153.8	3,640,783	0	3,640,783	2,383,344	152.8	3,640,783	0	3,640,783	2,383,344	152.8	100.0
滋賀県	2,611,100	1,819,900	143.5	2,606,043	0	2,606,043	1,823,216	142.9	2,606,043	0	2,606,043	1,823,216	142.9	100.0
京都府	6,291,390	4,324,290	145.5	6,275,535	0	6,275,535	4,334,826	144.8	6,275,535	0	6,275,535	4,334,826	144.8	100.0
大阪府	21,858,000	14,398,000	151.8	21,619,043	0	21,619,043	14,394,264	150.2	21,619,043	0	21,619,043	14,394,264	150.2	100.0
兵庫県	15,970,572	9,579,038	166.7	15,896,393	0	15,896,393	10,754,705	147.8	15,896,393	0	15,896,393	10,754,705	147.8	100.0
奈良県	4,242,000	2,846,000	149.1	4,244,437	0	4,244,437	2,871,821	147.8	4,244,437	0	4,244,437	2,871,821	147.8	100.0
和歌山県	1,896,000	1,149,000	165.0	1,853,154	0	1,853,154	1,178,075	157.3	1,853,143	0	1,853,143	1,178,075	157.3	100.0
鳥取県	548,318	352,179	155.7	670,763	0	670,763	448,566	149.5	670,763	0	670,763	448,566	149.5	100.0
島根県	585,390	374,355	156.4	584,428	0	584,428	426,413	137.1	584,428	0	584,428	426,413	137.1	100.0
岡山県	3,192,000	1,957,410	163.1	3,424,536	0	3,424,536	2,174,072	157.5	3,424,536	0	3,424,536	2,174,072	157.5	100.0
広島県	4,654,000	2,884,000	161.4	4,648,193	0	4,648,193	2,885,882	161.1	4,648,193	0	4,648,193	2,885,882	161.1	100.0
山口県	1,929,000	1,145,000	168.5	1,963,173	0	1,963,173	1,267,995	154.8	1,963,173	0	1,963,173	1,267,995	154.8	100.0
徳島県	1,587,450	1,093,450	145.2	1,700,922	0	1,700,922	1,144,022	148.7	1,700,922	0	1,700,922	1,144,022	148.7	100.0
香川県	1,530,000	1,222,000	125.2	1,924,100	0	1,924,100	1,224,951	157.1	1,924,100	0	1,924,100	1,224,951	157.1	100.0
愛媛県	2,012,578	1,393,526	144.4	2,012,578	0	2,012,578	1,393,527	144.4	2,012,578	0	2,012,578	1,393,527	144.4	100.0
高知県	1,059,203	572,367	185.1	1,045,800	0	1,045,800	574,664	182.0	1,045,800	0	1,045,800	574,664	182.0	100.0
福岡県	7,207,414	5,047,938	142.8	7,239,669	0	7,239,669	5,056,526	143.2	7,239,669	0	7,239,669	5,056,526	143.2	100.0
佐賀県	686,000	440,000	155.9	673,617	0	673,617	441,732	152.5	673,617	0	673,617	441,732	152.5	100.0
長崎県	1,272,806	745,611	170.7	1,272,807	0	1,272,807	745,611	170.7	1,272,807	0	1,272,807	745,611	170.7	100.0
熊本県	1,504,589	910,447	165.3	1,620,510	0	1,620,510	1,104,691	146.7	1,620,510	0	1,620,510	1,104,691	146.7	100.0
大分県	1,016,877	648,131	156.9	1,016,877	0	1,016,877	648,131	156.9	1,016,877	0	1,016,877	648,131	156.9	100.0
宮崎県	768,383	484,238	158.7	777,156	0	777,156	452,210	171.9	777,156	0	777,156	452,210	171.9	100.0
鹿児島県	1,026,643	575,067	178.5	1,219,166	0	1,219,166	741,089	164.5	1,219,166	0	1,219,166	741,089	164.5	100.0
沖縄県	677,716	415,850	163.0	678,372	0	678,372	487,964	139.0	678,372	0	678,372	487,964	139.0	100.0
合計	254,480,086	172,486,128	147.5	266,331,129	0	266,331,129	176,262,547	151.1	266,336,639	0	266,336,639	176,262,547	151.1	100.0

2 都道府県民税法人分

(単位：千円、千円未満四捨五入)

都道府 県名	最終予算額			調定額			収入額				収入歩合（％）	
	2021年度	2020年度	前年比 （％）	2021年度		前年比 （％）	2020年度		2021年度	計	2020年度	前年比 （％）
				現年課税分	滞納繰越分		計	計	現年課税分	滞納繰越分		
北海道	12,710,918	14,807,198	85.8	12,937,182	245,417	13,182,599	15,420,634	125,994	12,884,758	13,010,752	15,146,229	85.9
青森県	2,734,738	2,779,335	98.4	2,715,315	23,756	2,739,071	2,890,109	18,433	2,710,172	2,728,605	2,859,739	95.4
岩手県	3,418,000	3,604,000	94.8	3,435,032	42,705	3,477,737	3,708,308	30,182	3,429,937	3,460,119	3,654,378	94.7
宮城県	8,897,000	10,116,000	87.9	8,874,757	108,474	8,983,231	10,291,786	70,413	8,859,306	8,929,719	10,155,585	87.9
秋田県	2,323,646	2,397,641	96.9	2,360,388	26,900	2,387,288	2,504,879	21,912	2,356,316	2,376,229	2,466,901	96.4
山形県	2,723,000	2,752,000	100.8	2,761,790	44,804	2,806,594	2,955,032	35,822	2,756,818	2,792,640	2,902,476	96.2
福島県	5,826,223	6,405,988	90.9	5,799,316	121,323	5,920,639	6,570,486	45,765	5,784,643	5,830,408	6,432,479	90.6
茨城県	8,273,321	9,169,206	90.2	8,336,893	102,416	8,439,309	9,588,841	67,064	8,314,607	8,381,671	9,455,653	88.6
栃木県	5,715,500	6,392,000	89.4	6,078,467	97,409	6,175,876	6,605,689	88,750	6,070,034	6,158,784	6,498,141	94.8
群馬県	6,597,713	6,728,142	98.1	6,568,266	56,090	6,624,356	7,243,887	41,489	6,559,964	6,601,453	7,168,897	92.1
埼玉県	16,092,000	17,377,000	92.6	16,599,984	178,340	16,778,324	18,572,529	139,316	16,567,024	16,706,340	18,373,365	90.9
千葉県	14,212,000	15,857,000	89.6	14,243,818	530,819	14,774,637	16,899,003	426,749	14,199,074	14,625,823	16,314,659	89.6
東京都	152,683,637	158,548,889	96.3	164,114,451	3,794,460	167,908,911	166,123,481	2,592,543	163,602,931	166,195,474	161,860,900	102.7
神奈川県	23,685,858	28,798,000	82.2	23,127,512	457,094	23,584,606	29,761,983	346,574	23,079,215	23,425,790	29,242,371	80.1
新潟県	5,861,000	6,787,000	86.4	5,845,489	47,310	5,892,799	6,872,264	38,326	5,837,402	5,875,728	6,805,828	86.3
富山県	3,476,000	3,591,000	96.8	3,518,492	71,687	3,590,179	3,710,242	55,854	3,512,210	3,568,064	3,634,743	98.2
石川県	3,663,225	4,610,557	79.5	3,623,615	114,689	3,738,304	4,787,116	93,225	3,617,651	3,710,876	4,662,957	79.6
福井県	2,769,561	2,960,992	93.5	2,787,981	41,138	2,829,119	3,089,956	28,027	2,778,768	2,806,795	3,042,955	92.2
山梨県	2,768,448	2,819,349	98.2	2,770,677	81,672	2,852,349	2,997,361	68,219	2,765,485	2,833,704	2,895,468	97.9
長野県	6,225,221	6,274,750	99.2	6,166,234	103,773	6,270,007	6,435,547	86,115	6,154,099	6,240,214	6,299,418	99.1
岐阜県	5,333,000	5,634,000	94.7	5,558,325	265,758	5,824,083	6,261,780	232,706	5,545,307	5,778,013	5,920,929	97.6
静岡県	8,499,000	10,517,000	80.8	8,132,804	517,668	8,650,472	11,522,838	494,200	8,115,166	8,609,366	10,858,262	79.3
愛知県	28,800,000	36,500,000	78.9	28,961,762	906,894	29,868,656	38,485,253	809,387	28,972,088	29,781,475	37,355,783	79.7
三重県	4,687,000	5,679,000	82.5	5,409,977	117,186	5,527,163	5,967,754	104,421	5,400,960	5,505,381	5,813,964	94.7
滋賀県	4,449,600	4,662,900	95.4	4,372,159	77,895	4,450,054	4,865,718	64,427	4,367,976	4,432,403	4,782,273	92.7
京都府	10,932,474	10,314,261	106.0	10,652,904	342,854	10,995,758	10,867,207	207,667	10,651,367	10,859,034	10,513,194	103.3
大阪府	47,408,000	53,029,000	89.4	47,924,669	1,151,772	49,076,441	54,166,752	770,927	47,957,273	48,728,200	52,938,233	92.0
兵庫県	13,674,396	15,706,353	87.1	13,853,422	205,393	14,058,815	15,820,951	154,377	13,824,457	13,978,834	15,578,773	89.7
奈良県	2,342,000	2,703,000	86.6	2,444,048	52,998	2,497,046	2,760,709	32,924	2,435,067	2,467,991	2,695,538	91.6
和歌山県	2,237,000	2,422,000	92.4	2,250,115	35,132	2,285,247	2,527,305	30,567	2,247,342	2,277,909	2,481,575	91.8
鳥取県	1,353,449	1,450,075	93.3	1,411,548	11,160	1,422,708	1,566,042	9,392	1,409,738	1,419,130	1,547,672	91.7
島根県	1,789,010	2,004,148	89.3	1,830,531	22,642	1,853,173	2,036,610	18,908	1,826,940	1,845,848	2,010,720	91.8
岡山県	5,642,742	6,489,913	86.9	5,759,370	93,864	5,853,234	6,395,956	72,350	5,749,718	5,822,068	6,288,798	92.6
広島県	8,146,000	10,103,000	80.6	8,890,092	137,777	9,027,869	10,443,058	95,519	8,867,660	8,963,179	10,284,159	87.2
山口県	3,748,139	4,123,864	90.9	3,773,035	53,934	3,826,969	4,255,521	44,705	3,765,610	3,810,315	4,192,471	90.9
徳島県	2,042,740	2,249,194	90.8	2,369,641	20,852	2,390,493	2,382,919	16,849	2,364,421	2,381,270	2,360,864	100.9
香川県	3,382,000	3,763,000	89.9	3,505,539	43,495	3,549,034	4,001,471	28,564	3,499,613	3,528,177	3,950,084	89.3
愛媛県	4,258,403	4,338,303	98.2	4,249,046	39,711	4,288,757	4,396,795	25,878	4,241,500	4,267,378	4,351,645	98.1
高知県	1,633,928	1,702,082	96.0	1,629,585	21,573	1,651,158	1,744,020	14,734	1,628,420	1,643,154	1,721,641	95.4
福岡県	16,712,636	17,926,952	93.2	16,796,279	339,060	17,135,339	18,643,288	260,281	16,695,210	16,955,491	18,267,979	92.8
佐賀県	2,267,000	2,205,000	102.8	2,189,525	32,694	2,222,219	2,344,749	27,787	2,187,267	2,215,455	2,311,455	95.8
長崎県	2,823,080	3,082,249	91.6	2,813,728	31,433	2,845,161	3,136,055	23,293	2,810,632	2,833,925	3,102,544	91.3
熊本県	4,419,507	4,882,594	90.5	4,525,051	59,105	4,584,156	5,095,515	34,619	4,516,581	4,551,200	5,026,967	90.5
大分県	3,036,751	3,232,971	93.9	3,015,039	58,766	3,073,805	3,309,222	32,697	3,005,291	3,037,988	3,248,922	93.5
宮崎県	2,484,356	2,554,871	97.2	2,490,916	37,571	2,528,487	2,699,323	16,484	2,487,858	2,504,342	2,659,882	94.2
鹿児島県	3,443,908	3,904,578	88.2	3,702,416	30,615	3,733,031	3,920,595	17,226	3,693,326	3,710,532	3,885,232	95.5
沖縄県	3,361,421	3,874,733	86.8	3,432,343	77,343	3,509,686	4,093,757	62,808	3,422,130	3,484,938	3,994,792	87.2
合計	489,614,549	537,831,088	91.0	504,609,529	11,075,421	515,684,949	560,750,296	8,124,469	503,529,333	511,653,803	548,017,493	93.4

3 都道府県民税利子割

(単位：千円、千円未満四捨五入)

都道府 県名	最終予算額			調定額				収入額				収入歩合 (%)			
	2021年度	2020年度	前年比 (%)	2021年度			2020年度		前年比 (%)	2021年度		計	前年比 (%)	2020年度	計
				滞納繰越分	現年課税分	計	滞納繰越分	現年課税分		計					
北海道	663,753	882,753	75.2	0	661,005	941,324	70.2	0	661,005	941,324	70.2	100.0	100.0	100.0	100.0
青森県	164,013	176,746	92.8	0	137,963	182,130	75.7	0	137,963	182,130	75.7	100.0	100.0	100.0	100.0
岩手県	133,000	159,000	83.6	0	134,450	169,217	79.5	0	134,450	169,217	79.5	100.0	100.0	100.0	100.0
宮城県	221,000	292,000	75.7	0	221,436	296,389	74.7	0	221,436	296,389	74.7	100.0	100.0	100.0	100.0
秋田県	114,431	134,860	84.9	0	102,442	140,732	72.8	0	102,442	140,732	72.8	100.0	100.0	100.0	100.0
山形県	137,000	193,000	71.0	0	137,838	197,467	69.8	0	137,838	197,467	69.8	100.0	100.0	100.0	100.0
福島県	246,680	316,365	78.0	0	246,683	316,369	78.0	0	246,683	316,369	78.0	100.0	100.0	100.0	100.0
茨城県	409,251	539,792	75.8	0	391,426	554,187	70.6	0	391,426	554,187	70.6	100.0	100.0	100.0	100.0
栃木県	297,000	425,000	69.9	0	248,632	360,466	69.0	0	248,632	360,466	69.0	100.0	100.0	100.0	100.0
群馬県	323,551	378,647	85.4	0	323,551	409,778	79.0	0	323,551	409,778	79.0	100.0	100.0	100.0	100.0
埼玉県	1,292,000	1,433,000	90.2	0	1,201,923	1,491,831	80.6	0	1,201,923	1,493,635	80.5	100.0	100.0	100.0	100.0
千葉県	1,182,000	1,180,000	100.2	0	1,101,889	1,365,092	80.7	0	1,101,889	1,365,092	80.7	100.0	100.0	100.0	100.0
東京都	6,559,424	6,856,207	95.7	28,434	6,445,646	6,925,053	93.1	5,547	6,415,597	6,896,640	93.1	99.6	99.6	99.6	99.6
神奈川県	1,388,673	1,601,563	86.7	0	1,368,445	1,693,230	80.8	0	1,368,445	1,693,230	80.8	100.0	100.0	100.0	100.0
新潟県	295,000	395,000	74.7	0	295,097	395,219	74.7	0	295,097	395,219	74.7	100.0	100.0	100.0	100.0
富山県	175,000	243,000	72.0	0	202,430	262,714	77.1	0	202,430	262,714	77.1	100.0	100.0	100.0	100.0
石川県	170,000	240,000	70.8	0	207,141	255,797	81.0	0	207,141	255,797	81.0	100.0	100.0	100.0	100.0
福井県	172,668	178,404	96.8	0	156,325	198,062	78.9	0	156,325	198,062	78.9	100.0	100.0	100.0	100.0
山梨県	143,713	155,342	92.5	0	132,252	167,814	78.8	0	132,252	167,814	78.8	100.0	100.0	100.0	100.0
長野県	310,504	410,940	75.6	0	310,503	410,940	75.6	0	310,503	410,940	75.6	100.0	100.0	100.0	100.0
岐阜県	464,000	533,000	87.1	0	330,960	520,305	63.6	0	330,960	520,305	63.6	100.0	100.0	100.0	100.0
静岡県	666,000	823,000	80.9	0	650,743	861,390	75.5	0	650,743	861,390	75.5	100.0	100.0	100.0	100.0
愛知県	1,495,001	2,145,001	69.7	0	1,409,600	2,231,318	63.2	0	1,409,600	2,231,318	63.2	100.0	100.0	100.0	100.0
三重県	469,000	475,000	98.7	0	330,111	478,180	69.0	0	330,111	478,180	69.0	100.0	100.0	100.0	100.0
滋賀県	314,700	367,300	85.7	0	316,144	391,380	80.8	0	316,144	391,380	80.8	100.0	100.0	100.0	100.0
京都府	572,578	531,329	107.8	0	542,275	572,287	94.8	0	542,275	572,287	94.8	100.0	100.0	100.0	100.0
大阪府	2,414,000	2,998,000	80.5	0	2,403,371	2,994,476	80.3	0	2,403,371	2,994,476	80.3	100.0	100.0	100.0	100.0
兵庫県	1,377,062	1,627,877	84.6	6,527	1,302,038	1,687,582	77.5	70	1,300,332	1,681,055	77.4	99.4	99.6	99.6	99.6
奈良県	471,000	472,000	99.8	0	268,151	504,687	53.1	0	268,151	504,687	53.1	100.0	100.0	100.0	100.0
和歌山県	195,000	268,000	72.8	0	201,023	271,163	74.1	0	201,023	271,163	74.1	100.0	100.0	100.0	100.0
鳥取県	107,279	123,864	86.6	0	104,590	125,585	83.3	0	104,590	125,585	83.3	100.0	100.0	100.0	100.0
島根県	169,588	178,647	94.9	0	164,342	182,147	90.2	0	164,342	182,147	90.2	100.0	100.0	100.0	100.0
岡山県	356,363	453,036	78.7	0	341,759	462,292	73.9	0	341,759	462,292	73.9	100.0	100.0	100.0	100.0
広島県	685,000	702,000	97.6	0	586,087	783,925	74.8	0	586,087	783,925	74.8	100.0	100.0	100.0	100.0
山口県	399,000	498,000	80.1	0	426,584	519,220	82.2	0	426,584	519,220	82.2	100.0	100.0	100.0	100.0
徳島県	139,551	122,605	113.8	0	168,444	208,264	80.9	0	168,444	208,264	80.9	100.0	100.0	100.0	100.0
香川県	295,000	361,000	81.7	0	279,296	371,480	75.2	0	279,296	371,480	75.2	100.0	100.0	100.0	100.0
愛媛県	350,726	398,690	88.0	0	350,726	398,690	88.0	0	350,726	398,690	88.0	100.0	100.0	100.0	100.0
高知県	273,003	287,860	94.8	0	265,936	286,203	92.9	0	265,936	286,203	92.9	100.0	100.0	100.0	100.0
福岡県	599,578	755,468	79.4	0	599,848	782,384	76.7	0	599,848	782,384	76.7	100.0	100.0	100.0	100.0
佐賀県	128,000	150,000	85.3	0	120,611	157,941	76.4	0	120,611	157,941	76.4	100.0	100.0	100.0	100.0
長崎県	130,535	165,737	78.8	0	130,537	165,738	78.8	0	130,537	165,738	78.8	100.0	100.0	100.0	100.0
熊本県	175,275	214,970	81.5	0	167,218	234,409	71.3	0	167,218	234,409	71.3	100.0	100.0	100.0	100.0
大分県	146,256	192,685	75.9	0	146,256	192,685	75.9	0	146,256	192,685	75.9	100.0	100.0	100.0	100.0
宮崎県	92,437	97,734	94.6	0	87,309	110,667	78.9	0	87,309	110,667	78.9	100.0	100.0	100.0	100.0
鹿児島県	177,653	203,559	87.3	0	168,301	221,067	76.1	0	168,301	221,067	76.1	100.0	100.0	100.0	100.0
沖縄県	105,800	125,653	84.2	0	103,131	124,194	83.0	0	103,131	124,194	83.0	100.0	100.0	100.0	100.0
合計	27,168,046	31,463,634	86.3	34,961	25,998,995	32,573,470	79.8	5,617	25,960,713	25,966,330	79.8	99.9	99.9	99.9	99.9



## 4 事業税個人分

(単位：千円、千円未満四捨五入)

都道府県 県名	最終予算額			調定額			収入額				収入歩合(%)				
	2021年度	2020年度	前年比 (%)	2021年度		計	2020年度		計	前年比 (%)	2020年度		前年比 (%)		
				滞納繰越分	現年課税分		滞納繰越分	現年課税分			計				
北海道	5,262,886	4,984,831	105.6	299,369	5,286,551	5,585,920	5,356,186	104.3	74,235	5,208,042	5,282,277	5,012,333	105.4	94.6	93.6
青森県	1,026,369	914,885	112.2	12,816	1,041,487	1,054,303	975,290	108.1	6,848	1,025,611	1,032,459	961,057	107.4	97.9	98.5
岩手県	1,143,000	1,149,000	99.5	27,355	1,160,846	1,188,201	1,180,537	100.6	11,684	1,145,273	1,156,957	1,150,629	100.5	97.4	97.5
宮城県	3,230,000	3,085,000	104.7	113,021	3,262,620	3,375,641	3,235,744	104.3	39,196	3,212,801	3,251,997	3,110,872	104.5	96.3	96.1
秋田県	853,494	796,109	107.2	11,044	859,244	870,288	825,951	105.4	4,480	854,501	858,981	812,127	105.8	98.7	98.3
山形県	1,203,000	1,079,000	111.5	28,944	1,207,562	1,236,506	1,128,748	109.5	7,623	1,201,506	1,209,129	1,098,628	110.1	97.8	97.3
福島県	1,957,197	1,985,583	98.6	123,832	1,968,005	2,091,837	2,131,569	98.1	25,762	1,940,608	1,966,370	1,995,384	98.5	94.0	93.6
茨城県	3,474,904	3,220,811	107.9	96,853	3,506,399	3,603,252	3,353,407	107.5	27,305	3,466,713	3,494,018	3,248,516	107.6	97.0	96.9
栃木県	2,104,500	2,148,000	98.0	43,546	2,232,259	2,375,805	2,235,636	106.3	2,316,220	2,232,213	2,302,213	2,159,381	106.9	98.2	97.6
群馬県	2,304,804	2,071,901	111.2	50,008	2,301,863	2,351,871	2,156,588	109.1	2,294,237	2,294,237	2,307,832	2,103,775	109.7	98.1	97.6
埼玉県	13,913,000	13,865,000	100.3	223,646	14,802,158	15,025,804	14,220,342	105.7	112,216	14,674,801	14,787,017	13,965,909	105.9	98.4	98.2
千葉県	8,942,000	8,461,000	105.7	158,899	9,145,963	9,304,862	8,633,615	107.8	67,339	9,074,048	9,141,387	8,464,868	108.0	98.2	98.0
東京都	55,815,138	53,939,156	103.5	1,134,461	56,462,036	57,596,497	55,791,887	103.2	521,422	56,061,541	56,582,963	54,629,204	103.6	98.2	97.9
神奈川県	19,942,726	19,348,855	103.1	371,123	19,938,502	20,309,626	19,779,352	102.7	121,887	19,809,657	19,931,544	19,392,521	102.8	98.1	98.0
新潟県	2,356,000	2,263,000	104.1	57,319	2,356,118	2,413,437	2,323,667	103.9	15,507	2,346,403	2,361,910	2,265,897	104.2	97.9	97.5
富山県	1,025,000	1,227,000	83.5	45,317	1,356,785	1,382,102	1,319,669	104.7	14,549	1,320,354	1,334,903	1,273,481	104.8	96.6	96.5
石川県	1,757,485	1,680,000	104.6	76,591	1,780,397	1,856,988	1,775,280	104.6	17,486	1,751,685	1,769,171	1,698,025	104.2	95.3	95.6
福井県	1,193,503	1,089,254	109.6	39,232	1,204,742	1,243,974	1,137,855	109.3	12,788	1,193,898	1,206,686	1,096,489	110.0	97.0	96.4
山梨県	1,148,638	1,089,049	105.5	34,744	1,160,434	1,195,178	1,156,539	103.3	10,726	1,154,390	1,165,116	1,120,532	104.0	97.5	96.9
長野県	2,231,119	2,064,065	108.1	34,201	2,252,942	2,287,143	2,132,899	107.2	13,447	2,228,420	2,241,867	2,091,415	107.2	98.0	98.1
岐阜県	2,922,000	2,814,000	103.8	141,237	3,020,799	3,162,036	3,079,476	102.7	60,770	2,968,330	3,029,100	2,929,029	103.4	95.8	95.1
静岡県	6,375,000	6,037,000	105.6	130,512	6,398,430	6,528,942	6,279,321	104.0	60,480	6,325,448	6,385,928	6,130,899	104.2	97.8	97.6
愛知県	14,863,000	14,587,000	101.9	300,827	14,903,212	15,204,039	14,967,264	101.6	142,310	14,755,991	14,898,301	14,640,536	101.8	98.0	97.8
三重県	2,055,000	2,476,000	83.0	58,672	2,648,249	2,706,921	2,589,500	104.5	20,889	2,619,768	2,640,657	2,529,485	104.4	97.6	97.7
滋賀県	1,761,800	1,678,800	104.9	47,233	1,763,153	1,810,386	1,734,938	104.3	15,517	1,752,934	1,768,451	1,686,444	104.9	97.7	97.2
京都府	4,305,389	4,209,245	102.3	102,563	4,294,739	4,397,302	4,360,506	100.8	46,080	4,258,612	4,304,692	4,255,868	101.1	97.9	97.6
大阪府	16,223,000	16,138,000	100.5	337,068	16,248,864	16,585,932	16,513,372	100.4	141,634	16,151,774	16,293,408	16,151,651	100.9	98.2	97.8
兵庫県	7,651,272	7,426,590	103.0	165,077	7,672,757	7,837,834	7,681,074	102.0	79,390	7,609,850	7,689,240	7,502,249	102.5	98.1	97.7
奈良県	1,455,000	1,314,000	110.7	16,228	1,472,645	1,488,873	1,439,208	103.5	12,083	1,466,900	1,478,983	1,417,782	104.3	99.3	98.5
和歌山県	1,242,000	1,185,000	104.8	5,570	1,254,885	1,260,455	1,206,906	104.4	3,645	1,253,002	1,256,647	1,201,148	104.6	99.7	99.5
鳥取県	527,427	512,042	103.0	18,116	551,797	569,913	536,043	106.3	763,396	548,596	551,846	517,876	106.6	96.8	96.6
島根県	763,597	686,014	111.3	22,944	770,992	793,936	718,856	110.4	6,653	770,049	770,049	692,222	111.2	97.0	96.3
岡山県	2,172,522	2,045,836	106.2	83,775	2,211,832	2,295,607	2,146,397	107.0	28,826	2,186,066	2,214,892	2,045,923	108.3	96.5	95.3
広島県	4,275,000	4,087,000	104.6	100,723	4,268,865	4,369,588	4,248,771	102.8	26,382	4,218,347	4,244,729	4,134,677	102.7	97.1	97.3
山口県	1,658,647	1,569,085	105.7	29,227	1,673,378	1,702,605	1,618,447	105.2	14,506	1,654,494	1,669,000	1,586,760	105.2	98.0	98.4
徳島県	534,266	568,720	93.9	8,738	629,153	637,891	568,096	112.3	10,346	625,808	628,687	559,221	112.4	98.6	98.0
香川県	987,000	907,000	108.8	18,212	982,872	1,001,084	930,274	107.6	11,464	975,799	987,263	911,069	108.4	98.6	97.9
愛媛県	1,406,779	1,341,469	104.9	37,205	1,417,584	1,454,789	1,391,535	104.5	11,658	1,394,917	1,406,575	1,343,835	104.7	96.7	96.6
高知県	872,964	847,614	103.0	6,864	869,663	876,527	839,691	104.4	1,822	863,738	865,560	832,828	103.9	98.7	99.2
福岡県	7,615,768	7,340,497	103.8	240,954	7,639,278	7,880,232	7,614,213	103.5	86,961	7,566,471	7,653,432	7,362,433	104.0	97.1	96.7
佐賀県	1,025,000	949,000	108.0	19,680	1,038,274	1,057,954	985,726	107.3	7,573	1,028,400	1,036,153	965,946	107.3	97.9	98.0
長崎県	1,486,749	1,382,368	107.6	22,981	1,499,722	1,522,703	1,411,761	107.9	7,471	1,480,134	1,487,605	1,384,585	107.4	97.7	98.1
熊本県	1,871,941	1,876,426	99.8	67,547	1,889,125	1,956,671	1,963,282	99.7	10,346	1,877,338	1,887,684	1,885,552	100.1	96.5	96.0
大分県	1,150,257	1,070,940	107.4	23,190	1,159,780	1,182,970	1,106,243	106.9	7,856	1,142,272	1,150,128	1,072,574	107.2	97.2	97.0
宮崎県	1,234,617	1,162,166	106.2	21,073	1,239,374	1,260,446	1,201,799	104.9	4,538	1,237,383	1,242,021	1,180,423	105.2	98.5	98.2
鹿児島県	1,503,192	1,369,849	109.7	22,980	1,509,729	1,532,709	1,411,173	108.6	7,670	1,502,540	1,510,109	1,386,904	108.9	98.5	98.3
沖縄県	2,010,618	1,961,917	102.5	35,152	2,024,627	2,059,779	2,024,290	101.8	15,032	2,016,990	2,032,022	1,988,521	102.2	98.7	98.2
合計	220,834,568	214,005,077	103.2	5,066,668	224,420,691	229,487,359	221,418,923	103.6	222,526,006	222,526,006	224,497,959	215,970,433	103.9	97.8	97.5

## 5 事業税法人分

(単位：千円、千円未満四捨五入)

都道府県 県名	最終予算額			調定額				収入額				収入歩合(%)			
	2021年度	2020年度	前年比 (%)	2021年度		2020年度		前年比 (%)	2021年度		2020年度 計	前年比 (%)	2021年度 計		
				現年課税分	滞納繰越分	計	計		現年課税分	滞納繰越分					
北海道	130,132,185	115,958,807	112.2	131,912,775	1,479,347	133,392,122	119,801,542	111.3	131,708,940	1,012,658	132,721,598	117,853,738	112.6	99.5	98.4
青森県	27,379,888	22,223,781	123.2	27,291,016	160,377	27,451,393	23,056,071	119.1	27,274,626	132,743	27,407,369	22,695,707	120.8	99.8	98.4
岩手県	27,576,000	23,793,000	115.9	28,131,531	265,574	28,397,105	24,991,693	113.6	28,117,833	197,492	28,315,325	24,389,849	116.1	99.7	97.6
宮城県	80,175,000	71,863,000	111.6	80,110,052	610,111	80,720,163	73,046,699	110.5	80,068,002	449,666	80,517,668	71,933,508	111.9	99.7	98.5
秋田県	20,774,578	17,071,460	121.7	21,095,711	171,006	21,266,717	17,939,376	118.5	21,080,722	165,488	21,246,210	17,521,858	121.3	99.9	97.7
山形県	24,406,000	19,697,000	123.9	24,320,704	288,899	24,609,603	20,716,566	118.8	24,312,488	278,431	24,590,919	20,189,265	121.8	99.9	97.5
福島県	61,194,651	52,892,910	115.7	60,808,918	921,469	61,730,387	54,380,885	113.5	60,746,878	461,168	61,208,046	53,076,291	115.3	99.2	97.6
茨城県	87,201,651	81,048,088	107.6	89,439,119	618,161	90,057,280	83,174,158	108.3	89,361,815	389,261	89,751,076	82,242,526	109.1	99.7	98.9
栃木県	57,659,000	47,659,000	121.0	58,311,375	400,486	58,711,861	52,126,865	112.6	58,260,330	380,761	58,641,091	51,500,893	113.9	99.9	98.8
群馬県	59,345,463	51,436,783	115.4	60,000,910	498,799	60,499,709	52,612,587	115.0	59,970,218	424,451	60,394,669	51,780,516	116.6	99.8	98.4
埼玉県	155,003,000	135,151,000	114.7	158,465,847	1,514,833	159,980,680	139,866,910	114.4	158,370,275	1,354,798	159,725,073	138,082,307	115.7	99.8	98.4
千葉県	148,763,000	127,524,000	116.7	148,033,750	3,970,741	152,004,491	135,339,352	112.3	147,830,479	3,533,498	151,363,977	130,721,060	115.8	99.6	96.6
東京都	1,187,803,556	1,056,514,517	112.4	1,314,310,564	19,402,943	1,333,713,507	1,122,594,649	118.8	1,311,203,617	13,733,733	1,324,937,350	1,100,208,981	120.4	99.3	98.0
神奈川県	262,577,079	246,902,584	106.3	261,917,180	3,251,290	265,168,470	252,775,310	104.9	262,237,680	2,737,074	264,974,755	249,563,459	106.2	99.9	98.7
新潟県	62,200,000	55,439,000	112.2	62,104,751	419,539	62,524,290	56,411,425	110.8	62,070,890	381,571	62,452,461	55,504,780	112.5	99.9	98.4
富山県	33,640,000	29,443,000	114.3	34,073,759	653,727	34,727,486	30,620,455	113.4	34,059,942	613,306	34,673,248	29,888,637	116.0	99.8	97.6
石川県	36,575,671	32,235,218	113.5	36,159,361	882,482	37,041,843	33,565,905	110.4	36,147,310	785,671	36,932,981	32,657,093	113.1	99.7	97.3
福井県	26,318,628	23,822,416	110.5	32,549,013	234,095	32,783,108	27,569,703	118.9	32,492,700	183,547	32,676,247	27,239,631	120.0	99.7	98.8
山梨県	24,422,917	18,636,560	131.0	25,113,030	313,440	25,426,470	20,070,218	126.7	25,091,895	269,160	25,361,055	19,520,073	129.9	99.7	97.3
長野県	59,282,530	46,974,801	126.2	58,558,125	893,822	59,451,947	48,749,725	122.0	58,526,959	829,580	59,356,539	47,088,586	126.1	99.8	96.6
岐阜県	49,530,000	44,042,000	112.5	52,652,546	1,581,512	54,234,058	47,677,086	113.8	52,620,593	1,505,362	54,125,955	45,024,213	120.2	99.8	94.4
静岡県	124,644,000	107,929,000	115.5	128,495,803	2,583,724	131,079,527	115,458,384	113.5	128,437,475	2,508,633	130,946,108	110,826,171	118.2	99.9	96.0
愛知県	316,800,000	289,000,000	109.6	323,513,192	4,439,591	327,952,783	307,334,504	106.7	324,299,632	3,923,893	328,223,525	302,251,419	108.6	100.1	98.3
三重県	52,906,000	50,296,000	105.2	57,706,367	1,057,713	58,764,080	53,553,631	109.7	57,680,257	1,019,604	58,699,861	51,538,989	113.9	99.9	96.2
滋賀県	45,685,500	37,800,600	120.9	46,014,129	749,091	46,763,220	40,795,062	114.6	46,000,182	694,437	46,694,619	39,561,037	118.0	99.9	97.0
京都府	94,508,015	72,729,241	129.9	93,476,820	2,341,538	95,818,358	76,791,219	124.8	93,993,398	1,419,298	95,412,696	74,746,749	127.6	99.6	97.3
大阪府	398,300,000	354,248,000	112.4	402,641,386	5,483,447	408,124,833	361,513,776	112.9	404,100,024	3,634,534	407,734,558	357,354,655	114.1	99.9	98.8
兵庫県	150,214,796	133,317,020	112.7	154,596,661	1,366,065	155,962,726	138,921,016	112.3	154,466,286	1,118,118	155,584,404	137,084,588	113.5	99.8	98.7
奈良県	20,253,000	18,536,000	109.3	21,294,314	269,779	21,564,093	18,941,078	113.8	21,212,454	147,945	21,360,399	18,470,233	115.6	99.1	97.5
和歌山県	19,415,000	16,930,000	114.7	20,014,356	293,262	20,307,618	18,220,623	111.5	20,012,167	283,151	20,295,318	17,795,831	114.0	99.9	97.7
鳥取県	12,154,683	9,656,410	125.9	13,161,933	245,189	13,407,122	11,072,616	121.1	13,160,148	235,621	13,395,769	10,719,480	125.0	99.9	96.8
島根県	16,033,821	14,238,514	112.6	16,414,364	200,266	16,614,630	15,106,996	110.0	16,404,274	176,441	16,580,715	14,819,116	111.9	99.8	98.1
岡山県	52,801,914	45,304,838	116.5	54,206,003	714,595	54,920,598	46,627,351	117.8	54,173,730	630,372	54,804,102	45,699,983	119.9	99.8	98.0
広島県	85,498,000	77,215,000	110.7	87,374,823	1,082,951	88,457,774	79,537,683	111.2	87,231,559	904,470	88,136,029	78,148,490	112.8	99.6	98.3
山口県	39,971,508	32,605,043	122.6	39,784,966	514,984	40,299,950	34,320,342	117.4	39,744,641	469,977	40,214,618	33,546,208	119.9	99.8	97.7
徳島県	18,975,804	16,829,077	112.8	21,175,033	136,369	21,311,402	18,134,735	117.5	21,140,808	96,696	21,237,504	17,983,409	118.1	99.7	99.2
香川県	28,693,000	26,291,000	109.1	30,276,341	244,809	30,521,150	28,294,663	107.9	30,230,035	157,722	30,387,757	27,971,423	108.6	99.6	98.9
愛媛県	39,020,787	32,693,445	119.4	39,013,233	206,696	39,219,929	33,034,109	118.7	38,981,314	154,386	39,135,700	32,779,850	119.4	99.8	99.2
高知県	14,813,345	11,713,927	126.5	14,914,061	123,640	15,037,701	11,834,704	127.1	14,908,133	76,533	14,984,666	11,701,503	128.1	99.6	98.9
福岡県	156,841,592	136,718,438	114.7	161,964,094	2,013,035	163,977,129	141,180,602	116.1	161,189,755	1,618,129	162,807,884	138,887,671	117.2	99.3	98.4
佐賀県	20,559,000	16,720,000	123.0	20,213,330	149,348	20,362,678	18,169,833	112.1	20,209,381	121,981	20,331,362	18,019,965	112.8	99.8	99.2
長崎県	25,931,534	23,388,460	110.9	25,923,351	106,194	26,029,545	23,591,004	110.3	25,915,228	98,161	26,013,389	23,461,164	110.9	99.9	99.4
熊本県	38,911,151	31,622,155	123.1	39,765,177	358,024	40,123,200	33,906,143	118.3	39,739,875	202,336	39,942,211	33,479,619	119.3	99.5	98.7
大分県	27,615,806	22,396,788	123.3	27,559,892	293,959	27,853,851	22,779,233	122.3	27,504,777	146,221	27,650,998	22,483,734	123.0	99.3	98.7
宮崎県	22,939,903	18,075,046	126.9	23,868,656	189,634	24,058,290	19,559,599	123.0	23,860,144	64,457	23,924,601	19,355,425	123.6	99.4	99.0
鹿児島県	33,040,632	26,053,515	126.8	34,819,163	132,492	34,951,655	26,840,180	130.2	34,787,200	80,783	34,867,983	26,664,169	130.8	99.8	99.3
沖縄県	31,555,482	27,796,981	113.5	31,710,557	526,780	32,237,337	28,965,979	111.3	31,649,578	447,613	32,097,191	28,251,840	113.6	99.6	97.5
合計	4,510,045,070	3,970,433,423	113.6	4,695,258,042	64,355,828	4,759,613,869	4,161,572,245	114.4	4,692,586,647	50,250,932	4,742,837,579	4,082,285,692	116.2	99.6	98.1

## 6 地方消費税

(単位：千円、千円未満四捨五入)

都道府県名	最終予算額				調定額				収入額				収入歩合(%)	
	2021年度	2020年度	前年比(%)	2021年度滞納繰越分	現年課税分	計	2020年度計	前年比(%)	2021年度滞納繰越分	現年課税分	計	2020年度計	前年比(%)	2021年度
北海道	156,406,446	148,792,640	105.1	0	159,092,210	0	149,544,287	106.4	159,092,210	0	159,092,210	149,544,287	106.4	100.0
青森県	31,474,798	30,050,819	104.7	0	31,474,798	0	30,288,946	103.9	31,474,798	0	31,474,798	30,288,946	103.9	100.0
岩手県	26,293,000	23,311,000	112.8	0	26,507,878	0	23,212,397	114.2	26,507,878	0	26,507,878	23,212,397	114.2	100.0
宮城県	83,605,000	75,124,000	111.3	0	83,616,617	0	75,134,930	111.3	83,616,617	0	83,616,617	75,134,930	111.3	100.0
秋田県	21,288,542	17,768,443	119.8	0	21,847,473	0	17,869,200	122.3	21,847,473	0	21,847,473	17,869,200	122.3	100.0
山形県	25,555,000	22,955,000	111.3	0	25,555,678	0	23,376,797	109.3	25,555,678	0	25,555,678	23,376,797	109.3	100.0
福島県	45,285,546	44,125,016	102.6	0	45,285,547	0	44,125,018	102.6	45,285,547	0	45,285,547	44,125,018	102.6	100.0
茨城県	82,738,757	73,925,613	111.9	0	82,952,368	0	74,804,071	110.9	82,952,368	0	82,952,368	74,804,071	110.9	100.0
栃木県	44,313,000	39,973,000	110.9	0	44,142,179	0	39,666,222	111.3	44,142,179	0	44,142,179	39,666,222	111.3	100.0
群馬県	56,633,269	47,720,370	118.7	0	56,633,269	0	49,002,999	115.6	56,633,269	0	56,633,269	49,002,999	115.6	100.0
埼玉県	147,728,000	139,929,000	105.6	0	147,804,220	0	139,453,498	106.0	147,804,220	0	147,804,220	139,453,498	106.0	100.0
千葉県	534,223,213	423,504,478	126.1	0	542,696,950	0	445,739,497	121.8	542,696,950	0	542,696,950	445,739,497	121.8	100.0
東京都	1,961,902,000	1,627,346,000	120.6	0	1,982,965,312	0	1,690,320,193	117.3	1,982,965,312	0	1,982,965,312	1,690,320,193	117.3	100.0
神奈川県	373,365,999	348,222,502	107.2	0	374,889,512	0	350,657,340	106.9	374,889,512	0	374,889,512	350,657,340	106.9	100.0
新潟県	74,070,000	65,879,000	112.4	0	74,070,096	0	65,879,041	112.4	74,070,096	0	74,070,096	65,879,041	112.4	100.0
富山県	42,308,000	39,742,000	106.5	0	42,309,999	0	40,410,758	104.7	42,309,999	0	42,309,999	40,410,758	104.7	100.0
石川県	39,028,454	34,870,000	111.9	0	39,028,454	0	35,457,769	110.1	39,028,454	0	39,028,454	35,457,769	110.1	100.0
福井県	25,707,441	21,830,595	117.8	0	26,266,585	0	22,553,485	116.5	26,266,585	0	26,266,585	22,553,485	116.5	100.0
山梨県	13,766,713	14,931,222	92.2	0	13,465,034	0	14,202,960	94.8	13,465,034	0	13,465,034	14,202,960	94.8	100.0
長野県	43,266,447	41,018,456	105.5	0	43,266,447	0	41,018,456	105.5	43,266,447	0	43,266,447	41,018,456	105.5	100.0
岐阜県	59,272,000	52,972,000	111.9	0	60,655,042	0	53,694,346	113.0	60,655,042	0	60,655,042	53,694,346	113.0	100.0
静岡県	101,646,000	94,166,000	107.9	0	102,587,288	0	94,184,980	108.9	102,587,288	0	102,587,288	94,184,980	108.9	100.0
愛知県	281,388,000	261,181,000	107.7	0	284,184,502	0	262,303,884	108.3	284,184,502	0	284,184,502	262,303,884	108.3	100.0
三重県	66,722,000	58,425,000	114.2	0	69,066,148	0	60,931,858	113.3	69,066,148	0	69,066,148	60,931,858	113.3	100.0
滋賀県	27,095,300	24,389,600	111.1	0	27,183,090	0	24,367,960	111.6	27,183,090	0	27,183,090	24,367,960	111.6	100.0
京都府	46,968,921	46,231,809	101.6	0	46,910,602	0	44,211,958	106.1	46,910,602	0	46,910,602	44,211,958	106.1	100.0
大阪府	641,377,000	574,655,000	111.6	0	634,788,816	0	570,195,216	111.3	634,788,816	0	634,788,816	570,195,216	111.3	100.0
兵庫県	252,169,823	205,869,510	122.5	0	251,048,792	0	208,770,342	120.3	251,048,792	0	251,048,792	208,770,342	120.3	100.0
奈良県	18,980,000	17,571,000	108.0	0	19,078,625	0	17,578,488	108.5	19,078,625	0	19,078,625	17,578,488	108.5	100.0
和歌山県	21,619,000	20,972,000	103.1	0	22,702,065	0	21,109,051	107.5	22,702,065	0	22,702,065	21,109,051	107.5	100.0
鳥取県	10,909,750	9,719,166	112.2	0	10,964,721	0	10,305,625	106.4	10,964,721	0	10,964,721	10,305,625	106.4	100.0
島根県	16,560,582	14,664,659	112.9	0	16,546,062	0	14,745,070	112.2	16,546,062	0	16,546,062	14,745,070	112.2	100.0
岡山県	72,959,898	65,066,448	112.1	0	77,860,136	0	67,752,196	114.9	77,860,136	0	77,860,136	67,752,196	114.9	100.0
広島県	70,403,000	75,452,000	93.3	0	76,464,547	0	76,189,419	100.4	76,464,547	0	76,464,547	76,189,419	100.4	100.0
山口県	61,421,000	48,286,000	127.2	0	61,882,590	0	50,652,697	122.2	61,882,590	0	61,882,590	50,652,697	122.2	100.0
徳島県	13,893,085	13,264,352	104.7	0	14,062,200	0	13,021,183	108.0	14,062,200	0	14,062,200	13,021,183	108.0	100.0
香川県	32,369,000	30,089,000	107.6	0	32,505,989	0	29,743,846	109.3	32,505,989	0	32,505,989	29,743,846	109.3	100.0
愛媛県	40,682,275	34,798,600	116.9	0	40,682,275	0	34,798,600	116.9	40,682,275	0	40,682,275	34,798,600	116.9	100.0
高知県	15,472,461	13,958,612	110.8	0	15,604,140	0	13,415,050	116.3	15,604,140	0	15,604,140	13,415,050	116.3	100.0
佐賀県	232,760,287	197,981,460	117.6	0	233,536,242	0	201,321,291	116.0	233,536,242	0	233,536,242	201,321,291	116.0	100.0
福岡県	19,379,000	17,429,000	111.2	0	19,544,109	0	17,089,016	114.4	19,544,109	0	19,544,109	17,089,016	114.4	100.0
長崎県	30,763,334	26,715,943	115.1	0	30,763,334	0	26,715,944	115.1	30,763,334	0	30,763,334	26,715,944	115.1	100.0
熊本県	33,577,373	27,898,719	120.4	0	34,234,095	0	29,222,403	117.2	34,234,095	0	34,234,095	29,222,403	117.2	100.0
大分県	36,641,332	30,919,952	118.5	0	36,641,332	0	30,919,952	118.5	36,641,332	0	36,641,332	30,919,952	118.5	100.0
宮崎県	21,115,627	19,802,005	106.6	0	21,557,117	0	20,090,100	107.3	21,557,117	0	21,557,117	20,090,100	107.3	100.0
鹿児島県	34,847,623	32,830,137	106.1	0	35,748,415	0	32,331,725	110.6	35,748,415	0	35,748,415	32,331,725	110.6	100.0
沖縄県	29,208,701	25,703,121	113.6	0	29,597,820	0	25,371,797	116.7	29,597,820	0	29,597,820	25,371,797	116.7	100.0
合計	6,119,161,997	5,322,031,247	115.0	0	6,170,270,719	0	5,423,751,861	113.8	6,170,270,719	0	6,170,270,719	5,423,751,861	113.8	100.0

## 地方消費税（譲渡割）

(単位：千円、千円未満四捨五入)

都道府県名	最終予算額			調定額			収入額					収入歩合（％）	
	2021年度	2020年度	前年比（％）	2021年度 滞納繰越分	現年課税分	計	2020年度 計	前年比（％）	2021年度 滞納繰越分	現年課税分	計	2020年度 計	前年比（％）
北海道	130,591,118	125,710,067	103.9	0	133,254,287	133,254,287	126,497,254	105.3	0	133,254,287	133,254,287	126,497,254	105.3
青森県	29,117,986	28,012,410	103.9	0	29,117,986	29,117,986	28,170,579	103.4	0	29,117,986	29,117,986	28,170,579	103.4
岩手県	26,110,000	23,130,000	112.9	0	26,313,130	26,313,130	23,042,955	114.2	0	26,313,130	26,313,130	23,042,955	114.2
宮城県	69,954,000	61,741,000	113.3	0	69,959,635	69,959,635	61,745,212	113.3	0	69,959,635	69,959,635	61,745,212	113.3
秋田県	19,700,766	16,368,956	120.4	0	20,116,316	20,116,316	16,393,118	122.7	0	20,116,316	20,116,316	16,393,118	122.7
山形県	24,469,000	21,787,000	112.3	0	24,469,100	24,469,100	22,200,336	110.2	0	24,469,100	24,469,100	22,200,336	110.2
福島県	42,931,515	42,117,346	101.9	0	42,931,516	42,931,516	42,117,347	101.9	0	42,931,516	42,931,516	42,117,347	101.9
茨城県	61,649,007	55,881,534	110.3	0	61,444,600	61,444,600	56,754,896	108.3	0	61,444,600	61,444,600	56,754,896	108.3
栃木県	43,838,000	39,513,000	110.9	0	43,642,051	43,642,051	39,298,681	111.1	0	43,642,051	43,642,051	39,298,681	111.1
群馬県	56,424,774	47,490,653	118.8	0	56,424,774	56,424,774	48,824,667	115.6	0	56,424,774	56,424,774	48,824,667	115.6
埼玉県	147,101,000	139,327,000	105.6	0	147,145,466	147,145,466	138,869,887	106.0	0	147,145,466	147,145,466	138,869,887	106.0
千葉県	112,270,828	102,402,000	109.6	0	113,157,341	113,157,341	104,352,437	108.4	0	113,157,341	113,157,341	104,352,437	108.4
東京都	1,961,902,000	1,627,346,000	120.6	0	1,716,270,860	1,716,270,860	1,473,088,432	116.5	0	1,716,270,860	1,716,270,860	1,473,088,432	116.5
神奈川県	184,396,124	191,804,226	96.1	0	202,076,406	202,076,406	200,161,651	101.0	0	202,076,406	202,076,406	200,161,651	101.0
新潟県	59,498,000	54,369,000	109.4	0	59,497,965	59,497,965	54,368,932	109.4	0	59,497,965	59,497,965	54,368,932	109.4
富山県	38,760,000	37,202,000	104.2	0	38,752,492	38,752,492	37,796,274	102.5	0	38,752,492	38,752,492	37,796,274	102.5
石川県	36,171,967	32,500,000	111.3	0	36,171,967	36,171,967	32,980,472	109.7	0	36,171,967	36,171,967	32,980,472	109.7
福井県	24,235,215	20,963,407	115.6	0	24,725,801	24,725,801	21,593,860	114.5	0	24,725,801	24,725,801	21,593,860	114.5
山梨県	13,637,402	14,792,770	92.2	0	13,342,464	13,342,464	14,080,695	94.8	0	13,342,464	13,342,464	14,080,695	94.8
長野県	42,943,492	40,880,055	105.0	0	42,943,492	42,943,492	40,880,055	105.0	0	42,943,492	42,943,492	40,880,055	105.0
岐阜県	59,104,000	52,755,000	112.0	0	60,417,068	60,417,068	53,516,697	112.9	0	60,417,068	60,417,068	53,516,697	112.9
静岡県	79,845,000	76,733,000	104.1	0	80,830,274	80,830,274	76,417,938	105.8	0	80,830,274	80,830,274	76,417,938	105.8
愛知県	164,505,000	164,996,000	99.7	0	163,060,733	163,060,733	162,007,559	100.7	0	163,060,733	163,060,733	162,007,559	100.7
三重県	36,511,000	34,147,000	106.9	0	39,988,664	39,988,664	36,039,091	111.0	0	39,988,664	39,988,664	36,039,091	111.0
滋賀県	26,907,600	24,246,700	111.0	0	27,015,292	27,015,292	24,254,805	111.4	0	27,015,292	27,015,292	24,254,805	111.4
京都府	46,376,730	45,676,146	101.5	0	46,284,234	46,284,234	43,653,724	106.0	0	46,284,234	46,284,234	43,653,724	106.0
大阪府	408,359,000	391,602,000	104.3	0	403,242,671	403,242,671	385,567,022	104.6	0	403,242,671	403,242,671	385,567,022	104.6
兵庫県	120,426,242	107,318,360	112.2	0	118,840,985	118,840,985	107,246,586	110.8	0	118,840,985	118,840,985	107,246,586	110.8
奈良県	18,978,000	17,567,000	108.0	0	19,075,998	19,075,998	17,575,985	108.5	0	19,075,998	19,075,998	17,575,985	108.5
和歌山県	18,334,000	17,608,000	104.1	0	19,288,276	19,288,276	17,667,214	109.2	0	19,288,276	19,288,276	17,667,214	109.2
鳥取県	10,364,968	9,256,474	112.0	0	10,439,526	10,439,526	9,768,899	106.9	0	10,439,526	10,439,526	9,768,899	106.9
島根県	16,079,850	13,814,546	116.4	0	16,051,019	16,051,019	13,848,287	115.9	0	16,051,019	16,051,019	13,848,287	115.9
岡山県	49,333,177	43,891,601	112.4	0	51,042,104	51,042,104	45,690,646	111.7	0	51,042,104	51,042,104	45,690,646	111.7
広島県	60,357,000	65,624,000	92.0	0	65,951,449	65,951,449	66,450,026	99.2	0	65,951,449	65,951,449	66,450,026	99.2
山口県	34,524,000	29,748,000	116.1	0	35,434,006	35,434,006	30,480,564	116.3	0	35,434,006	35,434,006	30,480,564	116.3
徳島県	12,335,988	11,578,179	106.5	0	12,493,197	12,493,197	11,539,074	108.3	0	12,493,197	12,493,197	11,539,074	108.3
香川県	28,135,000	27,075,000	103.9	0	28,392,994	28,392,994	26,769,549	106.1	0	28,392,994	28,392,994	26,769,549	106.1
愛媛県	29,489,037	24,956,313	118.2	0	29,489,037	29,489,037	24,956,313	118.2	0	29,489,037	29,489,037	24,956,313	118.2
高知県	15,070,865	13,620,770	110.6	0	15,138,641	15,138,641	13,096,974	115.6	0	15,138,641	15,138,641	13,096,974	115.6
福岡県	151,608,933	140,079,269	108.2	0	152,375,284	152,375,284	141,565,224	107.6	0	152,375,284	152,375,284	141,565,224	107.6
佐賀県	17,570,000	15,785,000	111.3	0	17,867,181	17,867,181	15,539,544	115.0	0	17,867,181	17,867,181	15,539,544	115.0
長崎県	24,607,425	21,851,399	112.6	0	24,607,425	24,607,425	21,851,399	112.6	0	24,607,425	24,607,425	21,851,399	112.6
熊本県	32,293,173	26,665,537	121.1	0	33,014,644	33,014,644	28,046,189	117.7	0	33,014,644	33,014,644	28,046,189	117.7
大分県	26,357,595	22,555,396	116.9	0	26,357,595	26,357,595	22,555,396	116.9	0	26,357,595	26,357,595	22,555,396	116.9
宮崎県	20,682,063	19,478,791	106.2	0	21,057,535	21,057,535	19,747,467	106.6	0	21,057,535	21,057,535	19,747,467	106.6
鹿児島県	29,913,158	29,036,757	103.0	0	30,604,836	30,604,836	28,467,317	107.5	0	30,604,836	30,604,836	28,467,317	107.5
沖縄県	27,130,568	23,697,122	114.5	0	27,431,037	27,431,037	23,489,325	116.8	0	27,431,037	27,431,037	23,489,325	116.8
合計	4,690,901,566	4,194,701,784	111.8	0	4,477,549,354	4,477,549,354	4,051,026,554	110.5	0	4,477,549,354	4,477,549,354	4,051,026,554	110.5

## 地方消費税（貨物割）

（単位：千円、千円未満四捨五入）

都道府県名	最終予算額			調定額			収入額			収入歩合（％）	
	2021年度	2020年度	前年比（％）	2021年度		前年比（％）	2021年度		2020年度	計	前年比（％）
				現年課税分	滞納繰越分		現年課税分	滞納繰越分			
北海道	25,815,328	23,082,573	111.8	25,837,923	0	25,837,923	25,837,923	0	25,837,923	23,047,033	112.1
青森県	2,356,812	2,038,409	115.6	2,356,812	0	2,356,812	2,356,812	0	2,356,812	2,118,367	111.3
岩手県	183,000	181,000	101.1	194,748	0	194,748	194,748	0	194,748	169,442	114.9
宮城県	13,651,000	13,383,000	102.0	13,656,982	0	13,656,982	13,656,982	0	13,656,982	13,389,718	102.0
秋田県	1,587,776	1,399,487	113.5	1,731,157	0	1,731,157	1,731,157	0	1,731,157	1,476,082	117.3
山形県	1,086,000	1,168,000	93.0	1,086,578	0	1,086,578	1,086,578	0	1,086,578	1,176,461	92.4
福島県	2,354,031	2,007,670	117.3	2,354,031	0	2,354,031	2,354,031	0	2,354,031	2,007,671	117.3
茨城県	21,089,750	18,044,079	116.9	21,507,768	0	21,507,768	21,507,768	0	21,507,768	18,049,175	119.2
栃木県	475,000	460,000	103.3	500,128	0	500,128	500,128	0	500,128	367,541	136.1
群馬県	208,495	229,717	90.8	208,495	0	208,495	208,495	0	208,495	178,332	116.9
埼玉県	627,000	602,000	104.2	658,754	0	658,754	658,754	0	658,754	583,611	112.9
千葉県	421,952,385	321,102,478	131.4	429,539,609	0	429,539,609	429,539,609	0	429,539,609	341,387,060	125.8
東京都	0	0	0.0	266,694,452	0	266,694,452	266,694,452	0	266,694,452	217,231,761	122.8
神奈川県	188,969,875	156,418,276	120.8	172,813,105	0	172,813,105	172,813,105	0	172,813,105	150,495,688	114.8
新潟県	14,572,000	11,510,000	126.6	14,572,131	0	14,572,131	14,572,131	0	14,572,131	11,510,109	126.6
富山県	3,548,000	2,540,000	139.7	3,557,507	0	3,557,507	3,557,507	0	3,557,507	2,614,484	136.1
石川県	2,856,487	2,370,000	120.5	2,856,487	0	2,856,487	2,856,487	0	2,856,487	2,477,297	115.3
福井県	1,472,226	867,188	169.8	1,540,784	0	1,540,784	1,540,784	0	1,540,784	959,625	160.6
山梨県	129,311	138,452	93.4	122,570	0	122,570	122,570	0	122,570	122,265	100.2
長野県	322,955	138,401	233.3	322,955	0	322,955	322,955	0	322,955	138,401	233.3
岐阜県	168,000	217,000	77.4	237,974	0	237,974	237,974	0	237,974	177,649	134.0
静岡県	21,801,000	17,433,000	125.1	21,757,014	0	21,757,014	21,757,014	0	21,757,014	17,767,042	122.5
愛知県	116,883,000	96,185,000	121.5	121,123,769	0	121,123,769	121,123,769	0	121,123,769	100,296,325	120.8
三重県	30,211,000	24,278,000	124.4	29,077,484	0	29,077,484	29,077,484	0	29,077,484	24,892,767	116.8
滋賀県	187,700	142,900	131.4	167,798	0	167,798	167,798	0	167,798	113,155	148.3
京都府	592,191	555,663	106.6	626,368	0	626,368	626,368	0	626,368	558,234	112.2
大阪府	233,018,000	183,053,000	127.3	231,546,145	0	231,546,145	231,546,145	0	231,546,145	184,628,194	125.4
兵庫県	131,743,581	98,551,150	133.7	132,207,807	0	132,207,807	132,207,807	0	132,207,807	101,523,756	130.2
奈良県	2,000	4,000	50.0	2,627	0	2,627	2,627	0	2,627	2,503	105.0
和歌山県	3,285,000	3,364,000	97.7	3,413,789	0	3,413,789	3,413,789	0	3,413,789	3,441,837	99.2
鳥取県	544,782	462,692	117.7	525,195	0	525,195	525,195	0	525,195	536,726	97.9
島根県	480,732	850,113	56.5	495,043	0	495,043	495,043	0	495,043	896,783	55.2
岡山県	23,626,721	21,174,847	111.6	26,818,032	0	26,818,032	26,818,032	0	26,818,032	22,061,550	121.6
広島県	10,046,000	9,828,000	102.2	10,513,098	0	10,513,098	10,513,098	0	10,513,098	9,739,393	107.9
山口県	26,897,000	18,538,000	145.1	26,448,584	0	26,448,584	26,448,584	0	26,448,584	20,172,133	131.1
徳島県	1,557,097	1,686,173	92.3	1,569,003	0	1,569,003	1,569,003	0	1,569,003	1,482,109	105.9
香川県	4,234,000	3,014,000	140.5	4,112,995	0	4,112,995	4,112,995	0	4,112,995	2,974,297	138.3
愛媛県	11,193,238	9,842,287	113.7	11,193,238	0	11,193,238	11,193,238	0	11,193,238	9,842,287	113.7
高知県	401,596	337,842	118.9	465,499	0	465,499	465,499	0	465,499	318,076	146.3
福岡県	81,151,354	57,902,191	140.2	81,160,958	0	81,160,958	81,160,958	0	81,160,958	59,756,067	135.8
佐賀県	1,809,000	1,644,000	110.0	1,676,928	0	1,676,928	1,676,928	0	1,676,928	1,549,472	108.2
長崎県	6,155,909	4,864,544	126.5	6,155,909	0	6,155,909	6,155,909	0	6,155,909	4,864,545	126.5
熊本県	1,284,200	1,233,182	104.1	1,219,450	0	1,219,450	1,219,450	0	1,219,450	1,176,214	103.7
大分県	10,283,737	8,364,556	122.9	10,283,737	0	10,283,737	10,283,737	0	10,283,737	8,364,556	122.9
宮崎県	433,564	323,214	134.1	499,582	0	499,582	499,582	0	499,582	342,633	145.8
鹿児島県	4,934,465	3,793,380	130.1	5,143,579	0	5,143,579	5,143,579	0	5,143,579	3,864,408	133.1
沖縄県	2,078,133	2,005,999	103.6	2,166,783	0	2,166,783	2,166,783	0	2,166,783	1,882,472	115.1
合計	1,428,260,431	1,127,329,463	126.7	1,692,721,364	0	1,692,721,364	1,692,721,364	0	1,692,721,364	1,372,725,306	123.3

## 7 不動産取得税

(単位：千円、千円未満四捨五入)

都道府県名	最終予算額				調定額				収入額				収入歩合(%)	
	2021年度	2020年度	前年比(%)	2021年度 滞納繰越分	現年課税分	計	2020年度 計	前年比(%)	2021年度 滞納繰越分	現年課税分	計	2020年度 計	前年比(%)	2021年度 2020年度
北海道	16,716,816	15,697,551	106.5	17,082,878	629,319	17,712,197	16,659,031	106.3	16,835,067	259,990	17,095,057	15,881,701	107.6	96.5
青森県	1,840,007	1,960,872	93.8	1,862,361	59,067	1,921,428	2,105,383	91.3	1,853,193	50,849	1,904,042	2,044,530	93.1	99.1
岩手県	2,653,000	2,547,000	104.2	2,524,941	145,907	2,670,848	2,746,145	97.3	2,510,018	119,673	2,629,691	2,596,314	101.3	98.5
宮城県	6,444,000	5,747,000	112.1	6,433,052	168,143	6,601,195	6,028,683	109.5	6,379,338	102,423	6,481,761	5,799,627	111.8	98.2
秋田県	1,537,048	1,494,427	102.9	1,577,991	114,420	1,692,411	1,695,177	99.8	1,567,517	12,558	1,580,075	1,578,039	100.1	93.4
山形県	2,068,000	1,975,000	104.7	2,073,980	40,075	2,114,055	2,163,608	97.7	2,061,863	19,276	2,081,139	2,116,028	98.4	97.8
福島県	3,881,792	4,057,347	95.7	3,890,326	122,568	4,012,894	4,225,924	95.0	3,859,032	34,916	3,893,948	4,070,819	95.7	96.3
茨城県	5,010,483	5,947,509	84.2	5,146,765	146,493	5,293,258	6,171,828	85.8	5,076,537	81,482	5,158,019	6,012,801	85.8	97.4
栃木県	4,702,500	5,160,000	91.1	4,505,093	229,056	4,734,149	4,947,396	95.7	4,473,530	205,260	4,678,790	4,710,342	99.3	98.8
群馬県	5,877,378	4,620,050	127.2	5,827,581	130,920	5,958,501	4,974,053	119.8	5,806,717	73,726	5,880,443	4,836,156	121.6	98.7
埼玉県	18,602,000	17,666,000	105.3	18,705,448	266,525	18,971,973	18,853,233	100.6	18,469,063	162,718	18,631,781	18,426,195	101.1	98.2
千葉県	15,508,000	16,893,000	91.8	16,796,149	721,727	17,517,876	17,589,048	99.6	16,502,239	379,949	16,882,188	16,612,106	101.6	96.4
東京都	84,106,203	72,930,970	115.3	84,220,902	1,707,568	85,928,470	74,692,935	115.0	83,647,777	1,047,568	84,695,345	72,895,037	116.2	98.6
神奈川県	22,584,674	24,800,351	91.1	23,520,276	746,851	24,267,128	26,546,136	91.4	22,810,563	243,670	23,054,234	25,127,833	91.7	95.0
新潟県	4,489,000	4,727,000	95.0	4,522,352	99,973	4,622,325	4,856,435	95.2	4,484,313	16,029	4,500,342	4,748,639	94.8	97.8
富山県	2,290,000	2,503,000	91.5	2,169,467	75,346	2,244,813	2,679,243	83.8	2,156,981	46,872	2,203,853	2,594,956	84.9	98.2
石川県	2,635,865	2,700,000	97.6	2,660,049	89,670	2,749,719	2,874,421	95.7	2,628,906	15,865	2,644,771	2,766,546	95.6	96.2
福井県	2,047,982	1,610,496	127.2	2,139,117	53,325	2,192,442	1,652,370	132.7	2,137,217	26,573	2,163,790	1,595,355	135.6	98.7
山梨県	1,815,492	1,902,658	95.4	1,850,650	98,040	1,948,690	2,117,062	92.0	1,838,161	59,278	1,897,439	2,016,946	94.1	97.4
長野県	4,612,994	4,248,819	108.6	4,568,049	196,365	4,764,414	4,508,457	105.7	4,521,153	148,201	4,669,354	4,302,967	108.5	98.0
岐阜県	4,678,000	4,558,000	102.6	4,522,464	127,493	4,649,957	5,036,826	92.3	4,443,495	93,386	4,536,881	4,859,677	93.4	97.6
静岡県	11,127,000	10,681,000	104.2	11,367,688	399,646	11,767,334	11,189,027	105.2	11,242,292	318,692	11,560,984	10,712,043	107.9	98.2
愛知県	22,839,000	26,099,000	87.5	25,565,827	424,829	25,990,656	26,870,752	96.7	25,114,072	189,056	25,303,128	26,103,915	96.9	97.4
三重県	4,017,000	4,278,000	93.9	4,297,925	104,750	4,402,675	4,766,750	92.4	4,277,116	78,262	4,355,378	4,652,277	93.6	98.9
滋賀県	4,144,300	3,754,700	110.4	4,217,862	623,260	4,841,122	4,625,291	104.7	3,933,392	295,156	4,228,548	3,842,776	110.0	87.3
京都府	9,467,823	8,416,802	112.5	9,535,283	566,848	10,102,131	9,281,834	108.8	9,311,113	286,792	9,597,905	8,595,133	111.7	95.0
大阪府	34,939,000	33,569,000	104.1	37,574,695	2,022,849	39,597,544	35,443,436	111.7	36,446,640	1,113,430	37,560,070	32,703,104	114.9	94.9
兵庫県	16,541,885	14,910,674	110.9	16,464,049	495,639	16,959,688	15,624,687	108.5	16,267,545	286,920	16,554,465	15,072,099	109.8	97.6
奈良県	2,036,000	1,954,000	104.2	2,104,468	138,463	2,242,931	2,276,436	98.5	2,064,707	80,706	2,145,413	2,113,815	101.5	95.7
和歌山県	1,717,000	1,781,000	96.4	1,766,003	102,011	1,868,014	1,975,820	94.5	1,748,817	36,663	1,785,480	1,860,939	95.9	95.6
鳥取県	733,958	833,257	88.1	727,336	50,598	777,934	911,949	85.3	722,896	2,680	725,576	859,165	84.5	93.3
島根県	980,830	1,006,152	97.5	938,382	70,440	1,008,822	1,120,156	90.1	927,270	57,863	985,133	1,043,466	94.4	97.7
岡山県	4,105,564	4,845,985	84.7	4,084,708	205,068	4,289,776	5,072,146	84.6	4,028,784	165,175	4,193,959	4,851,184	86.5	97.8
広島県	7,459,000	8,318,000	89.7	7,763,733	412,004	8,175,737	8,793,954	93.0	7,464,691	105,695	7,570,386	8,149,774	92.9	92.6
山口県	2,384,264	2,282,003	104.5	2,372,021	60,750	2,432,771	2,501,416	97.3	2,351,027	26,915	2,377,954	2,437,954	97.5	97.5
徳島県	1,441,157	1,497,264	96.3	1,747,818	29,032	1,776,850	1,703,852	104.3	1,732,837	6,134	1,738,971	1,666,230	104.4	97.9
香川県	2,089,000	2,660,000	78.5	2,036,478	67,182	2,103,660	2,802,880	75.1	2,015,431	38,199	2,053,630	2,730,709	75.2	97.6
愛媛県	2,752,801	2,866,829	96.0	2,746,182	50,141	2,796,323	2,931,110	95.4	2,711,690	30,420	2,742,110	2,866,256	95.7	98.1
高知県	1,141,126	1,105,766	103.2	1,148,296	12,115	1,160,411	1,143,255	101.5	1,146,213	5,135	1,151,348	1,125,871	102.3	99.2
福岡県	16,094,985	17,345,727	92.8	16,549,591	595,290	17,144,881	18,483,147	92.8	16,328,716	350,059	16,678,775	17,711,643	94.2	97.3
佐賀県	1,711,000	1,800,000	95.1	1,740,725	29,713	1,770,438	1,848,994	95.8	1,718,914	5,695	1,724,609	1,806,294	95.5	97.7
長崎県	2,447,121	2,166,969	112.9	2,430,550	62,945	2,493,495	2,280,143	109.4	2,420,041	27,364	2,447,405	2,211,134	110.7	98.4
熊本県	4,432,621	3,618,046	122.5	4,653,040	171,267	4,824,307	3,773,902	127.8	4,597,776	69,462	4,667,238	3,571,600	130.7	96.7
大分県	2,335,718	2,204,650	105.9	2,392,489	49,628	2,442,117	2,267,297	107.7	2,316,153	25,380	2,341,533	2,212,043	105.9	95.9
宮崎県	2,258,975	2,172,708	104.0	2,277,456	40,826	2,318,281	2,241,195	103.4	2,262,069	25,581	2,287,650	2,188,143	104.5	97.6
鹿児島県	3,303,228	3,532,299	107.7	3,841,946	120,260	3,972,206	3,770,292	105.4	3,810,576	37,998	3,848,573	3,616,995	106.4	96.9
沖縄県	4,130,497	3,912,046	105.6	3,918,805	428,826	4,347,631	4,475,230	97.1	3,863,266	323,658	4,186,924	4,029,533	103.9	96.3
合計	381,232,087	371,358,927	102.7	390,863,246	13,313,232	404,176,478	391,298,346	103.3	384,886,723	7,189,352	392,076,076	374,326,709	104.7	95.7

## 8 都道府県たばこ税

(単位：千円、千円未満四捨五入)

都道府県名	最終予算額				調定額				収入額				収入歩合(%)	
	2021年度	2020年度	前年比(%)	2021年度 滞納繰越分	現年課税分	計	2020年度 計	前年比(%)	2021年度 滞納繰越分	現年課税分	計	2020年度 計	前年比(%)	2021年度
北海道	7,225,041	6,759,471	106.9		7,297,473	5	7,297,478	107.8		7,297,466	5	7,297,471	107.8	6,767,462
青森県	1,682,794	1,547,071	108.8		1,682,831	0	1,682,831	108.1		1,682,831	0	1,682,831	108.1	1,557,440
岩手県	1,446,000	1,345,000	107.5		1,447,298	3	1,447,301	107.2		1,447,298	3	1,447,301	107.2	1,350,064
宮城県	2,827,000	2,639,000	107.1		2,836,837	4	2,836,841	107.3		2,836,837	4	2,836,841	107.3	2,642,891
秋田県	1,120,148	1,045,852	107.1		1,128,435	0	1,128,435	108.0		1,128,435	0	1,128,435	108.0	1,045,072
山形県	1,123,000	1,040,000	108.0		1,123,704	0	1,123,704	107.3		1,123,704	0	1,123,704	107.3	1,047,157
福島県	2,470,898	2,338,280	105.7		2,470,947	2	2,470,949	105.7		2,470,947	2	2,470,949	105.7	2,338,322
茨城県	3,492,345	3,336,958	104.7		3,558,952	0	3,558,952	106.8		3,558,952	0	3,558,952	106.8	3,333,726
栃木県	2,102,000	2,180,000	96.4		2,322,339	0	2,322,339	106.7		2,322,337	0	2,322,337	106.7	2,176,088
群馬県	2,229,063	2,085,856	106.9		2,229,063	0	2,229,063	106.3		2,229,063	0	2,229,063	106.3	2,097,752
埼玉県	7,746,000	7,215,000	107.4		7,795,888	0	7,795,888	105.4		7,795,851	0	7,795,851	105.3	7,400,274
千葉県	6,656,000	6,499,000	102.4	29	6,914,629	29	6,914,658	107.5		6,914,523	29	6,914,552	107.5	6,434,106
東京都	15,761,700	14,772,090	106.7	29,012	15,998,431		16,027,443	107.2	28,899	15,992,868		16,021,767	107.4	14,922,878
神奈川県	9,287,049	8,752,532	106.1	9	9,293,186	9	9,293,195	106.7		9,293,186	9	9,293,195	106.7	8,710,473
新潟県	2,369,000	2,225,000	106.5		2,368,933	0	2,368,933	106.5		2,368,933	0	2,368,933	106.5	2,224,626
富山県	1,072,000	1,095,000	97.9		1,101,148	0	1,101,148	105.7		1,101,148	0	1,101,148	105.7	1,041,511
石川県	1,220,000	1,170,000	104.3		1,239,028	0	1,239,028	106.2		1,239,028	0	1,239,028	106.2	1,166,353
福井県	843,219	817,269	103.2		853,933	0	853,933	105.3		853,924	0	853,924	105.3	811,181
山梨県	969,767	913,510	106.2		976,999	0	976,999	107.8		976,991	0	976,991	107.8	906,227
長野県	2,089,180	1,958,253	106.7		2,089,179	0	2,089,179	106.7		2,089,179	0	2,089,179	106.7	1,958,252
岐阜県	2,008,000	1,999,000	100.5		2,009,420	0	2,009,420	106.6		2,009,420	0	2,009,420	106.6	1,884,532
静岡県	3,901,000	3,761,000	103.7	10	3,927,315	10	3,927,325	106.2		3,927,315	10	3,927,325	106.2	3,698,064
愛知県	7,833,001	7,482,001	104.7		7,508,354	0	7,508,354	106.3		7,508,354	0	7,508,354	106.3	7,536,783
三重県	1,899,000	1,850,000	102.6		1,965,662	0	1,965,662	106.5		1,965,662	0	1,965,662	106.5	1,845,998
滋賀県	1,423,200	1,393,500	102.1		1,463,447	0	1,463,447	105.8		1,463,447	0	1,463,447	105.8	1,382,803
京都府	2,577,440	2,376,700	108.4	23	2,527,420	23	2,527,413	105.6		2,527,407	6	2,527,413	105.6	2,393,276
大阪府	10,978,294	10,396,000	105.6	294	11,026,227	294	11,026,210	105.7		11,026,210	10	11,026,220	105.7	10,433,675
兵庫県	5,405,054	5,163,511	104.7	35	5,412,125	35	5,412,160	105.9		5,412,123	15	5,412,138	105.9	5,109,164
奈良県	1,148,000	1,105,000	103.9	22	1,206,863	22	1,206,885	107.1		1,206,863	2	1,206,865	107.1	1,127,135
和歌山県	1,058,000	1,035,000	102.2	1	1,091,877	1	1,091,878	106.1		1,091,877	1	1,091,878	106.1	1,029,167
鳥取県	584,838	549,163	106.5		592,633	0	592,633	106.8		592,633	0	592,633	106.8	554,981
島根県	659,592	612,411	107.7	12	660,644	12	660,656	107.8		660,644	6	660,650	107.8	612,981
岡山県	2,018,784	1,942,483	103.9	105	2,041,994	105	2,042,099	106.1		2,041,994	3	2,041,997	106.1	1,924,443
広島県	2,808,000	2,817,000	99.7	112	2,935,650	112	2,935,762	105.6		2,935,650	0	2,935,650	105.6	2,779,852
山口県	1,455,000	1,379,000	105.5	32	1,445,818	32	1,445,850	105.7		1,445,818	0	1,445,818	105.7	1,367,816
徳島県	770,181	774,913	99.4	27	809,806	27	809,833	106.5		809,806	27	809,833	106.5	760,100
香川県	1,059,000	1,012,000	104.6		1,060,033	0	1,060,033	105.6		1,060,033	0	1,060,033	105.6	1,004,246
愛媛県	1,449,798	1,360,138	106.6	29	1,449,806	29	1,449,835	106.6		1,449,806	1	1,449,807	106.6	1,360,109
高知県	809,030	790,852	102.3	10	827,403	10	827,413	106.8		827,403	10	827,413	106.8	774,973
福岡県	6,184,875	5,841,007	105.9	58	6,213,564	58	6,213,622	106.8		6,213,543	39	6,213,582	106.8	5,818,094
佐賀県	1,000,000	945,000	105.8		1,019,162	0	1,019,162	107.0		1,019,162	0	1,019,162	107.0	952,617
長崎県	1,548,013	1,445,310	107.1		1,548,014	0	1,548,014	107.1		1,548,014	0	1,548,014	107.1	1,445,311
熊本県	2,007,142	1,981,988	101.3		2,023,150	0	2,023,150	107.0		2,023,150	0	2,023,150	107.0	1,891,229
大分県	1,310,478	1,223,446	107.1		1,310,478	0	1,310,478	107.1		1,310,478	0	1,310,478	107.1	1,223,447
宮崎県	1,254,701	1,240,732	101.1		1,295,048	0	1,295,048	107.3		1,295,048	0	1,295,048	107.3	1,206,423
鹿児島県	1,764,354	1,686,451	104.6		1,807,253	0	1,807,253	107.4		1,807,253	0	1,807,253	107.4	1,682,236
沖縄県	1,797,241	1,781,192	100.9		1,865,714	0	1,865,714	108.0		1,865,704	0	1,865,704	108.0	1,728,064
合計	140,444,220	133,679,940	105.1	29,834	142,274,113		142,303,947	106.6		142,268,318	29,081	142,297,399	106.6	133,459,374

都道府 県名	最終予算額			調定額			収入額				収入歩合 (%)	
	2021年度	2020年度	前年比 (%)	2021年度		前年比 (%)	現年課税分	2021年度 滞納繰越分	計	2020年度 計	前年比 (%)	2021年度 2020年度
				滞納繰越分	計							
北海道	1,450,199	1,308,061	110.9	32,821	1,468,635	109.1	1,435,171	28,016	1,463,187	1,312,839	111.5	99.6
青森県	134,311	140,823	95.4	4,287	149,795	109.7	145,508	4,287	149,795	132,316	113.2	100.0
岩手県	298,000	242,000	123.1	16,142	298,101	114.6	281,959	16,142	298,101	244,064	122.1	100.0
宮城県	674,000	638,000	105.6	0	676,995	106.0	676,995	0	676,995	638,414	106.0	100.0
秋田県	158,246	143,648	110.2	0	156,633	107.7	156,633	0	156,633	145,491	107.7	100.0
山形県	126,000	104,000	121.2	2,179	126,675	115.0	124,496	2,179	126,675	107,937	117.4	100.0
福島県	553,257	512,803	107.9	24,764	563,930	104.0	538,451	14,944	553,395	513,995	107.7	94.8
茨城県	2,701,110	2,126,912	127.0	79,881	2,732,514	114.5	2,652,633	78,662	2,731,295	2,307,459	118.4	100.0
栃木県	2,286,000	2,050,000	111.5	18,480	2,274,508	113.4	2,254,802	12,750	2,267,552	1,986,654	114.1	99.1
群馬県	1,113,842	954,927	116.6	10,623	1,113,842	110.5	1,103,219	10,623	1,113,842	996,979	111.7	100.0
埼玉県	2,176,698	1,775,000	122.6	19,726	2,208,269	118.1	2,188,543	19,726	2,208,269	1,849,347	119.4	100.0
千葉県	4,421,000	3,556,000	124.3	48,181	4,390,009	112.6	4,341,828	48,181	4,390,009	3,849,872	114.0	100.0
東京都	630,630	520,525	121.2	0	638,563	116.1	638,563	0	638,563	549,867	116.1	100.0
神奈川県	1,567,991	1,318,863	118.9	0	1,568,719	116.0	1,568,719	0	1,568,719	1,352,877	116.0	100.0
新潟県	485,000	459,000	105.7	5,454	490,176	105.3	484,722	0	484,722	460,081	105.4	98.8
富山県	262,000	268,000	97.8	9,364	284,976	110.3	275,612	9,364	284,976	248,884	114.5	100.0
石川県	549,455	462,125	118.9	512,874	553,729	108.9	510,783	40,855	551,638	467,783	117.9	99.6
福井県	234,486	203,888	115.0	0	239,817	111.9	239,817	0	239,817	214,222	111.9	100.0
山梨県	751,529	610,770	123.0	800,664	800,664	116.1	800,664	0	800,664	689,559	116.1	100.0
長野県	792,796	674,104	117.6	5,066	792,796	116.7	787,730	5,066	792,796	674,104	117.6	100.0
岐阜県	1,617,000	1,579,000	102.4	41,665	1,644,908	109.2	1,603,175	35,384	1,638,559	1,464,000	111.9	99.6
静岡県	2,501,000	2,062,000	121.3	37,204	2,519,167	114.7	2,481,963	37,204	2,519,167	2,158,720	116.7	100.0
愛知県	1,439,001	1,311,001	109.8	0	1,433,560	108.0	1,433,560	0	1,433,560	1,327,177	108.0	100.0
三重県	1,684,000	1,464,000	115.0	28,577	1,718,336	107.2	1,688,973	15,895	1,704,868	1,573,868	108.3	99.2
滋賀県	1,035,800	926,600	111.8	16,718	1,078,149	111.2	1,061,431	14,390	1,075,821	948,890	113.4	99.9
京都府	774,727	704,730	109.9	0	754,039	106.6	754,039	0	754,039	707,518	106.6	100.0
大阪府	1,442,000	1,197,000	120.5	49,580	1,455,347	111.6	1,405,767	49,580	1,455,347	1,253,948	116.1	100.0
兵庫県	3,571,495	3,178,416	112.4	45,769	3,612,038	109.3	3,560,294	45,269	3,605,563	3,259,785	110.6	99.8
奈良県	806,000	803,000	100.4	14,260	914,155	109.6	899,895	6,260	906,155	819,589	110.6	99.1
和歌山県	319,000	291,000	109.6	100	326,361	107.8	326,261	100	326,361	302,760	107.8	100.0
鳥取県	111,909	83,458	134.1	1,437	108,892	121.4	107,455	0	107,455	88,281	121.7	98.7
島根県	94,835	89,277	106.2	0	95,757	107.9	95,757	0	95,757	88,714	107.9	100.0
岡山県	667,311	595,338	112.1	710	658,530	104.9	657,820	710	658,530	626,952	105.0	100.0
広島県	723,000	645,000	112.1	4,511	716,802	107.6	710,940	4,442	715,382	661,864	108.1	99.8
山口県	464,000	419,000	110.7	0	465,264	109.8	465,264	0	465,264	423,631	109.8	100.0
徳島県	221,362	227,669	97.2	0	245,099	104.8	245,099	0	245,099	233,880	104.8	100.0
香川県	355,000	325,000	109.2	0	341,810	104.1	341,810	0	341,810	328,249	104.1	100.0
愛媛県	353,392	332,502	106.3	0	353,392	106.3	353,392	0	353,392	332,503	106.3	100.0
高知県	220,215	212,536	103.6	0	222,588	105.4	222,588	0	222,588	211,201	105.4	100.0
福岡県	1,089,494	891,773	122.2	25,605	1,110,742	113.4	1,085,137	11,277	1,096,414	953,880	114.9	98.7
佐賀県	303,000	279,000	108.6	0	304,958	108.9	304,958	0	304,958	279,968	108.9	100.0
長崎県	305,457	268,694	113.7	4,698	305,459	111.7	300,761	4,698	305,459	268,693	113.7	100.0
熊本県	590,898	481,124	122.8	7,668	608,337	115.0	600,669	1,200	601,869	521,300	115.5	98.6
大分県	335,066	325,234	103.0	0	335,066	103.0	335,066	0	335,066	325,234	103.0	100.0
宮崎県	374,477	358,482	104.5	0	385,506	110.7	385,506	0	385,506	348,377	110.7	100.0
鹿児島県	398,450	347,267	114.7	0	404,229	108.9	404,229	0	404,229	371,301	108.9	100.0
沖縄県	850,972	756,504	112.5	512	846,011	114.6	846,011	512	846,523	737,854	114.7	100.0
合計	44,015,411	38,224,054	115.2	43,897,522	44,494,359	111.3	43,884,667	517,716	44,402,383	39,360,881	112.8	99.8



## 10 自動車取得税(～2019.9)

(単位：千円、千円未満四捨五入)

都道府 県名	最終予算額			調定額				収入額				収入歩合 (%)			
	2021年度	2020年度	前年比 (%)	2021年度		2020年度		前年比 (%)	2021年度		2020年度 計	前年比 (%)	2020年度 計		
				現年課税分	滞納繰越分	計	計		現年課税分	滞納繰越分					
北海道	0	0	0.0	0	760	760	1,513	50.2	0	129	129	753	17.1	17.0	49.8
青森県	1	1	100.0	0	0	0	0	0	0	0	0	0	0.0	0.0	0.0
岩手県	0	0	0.0	0	0	0	0	0	0	0	0	0	0.0	0.0	0.0
宮城県	0	0	0.0	0	0	0	0	0	0	0	0	0	0.0	0.0	0.0
秋田県	0	90	0.0	0	0	0	90	0.0	0	0	0	90	0.0	0.0	100.0
山形県	0	0	0.0	0	0	0	0	0	0	0	0	0	0.0	0.0	0.0
福島県	0	262	0.0	0	0	0	263	0.0	0	0	0	263	0.0	0.0	100.0
茨城県	0	0	0.0	0	0	0	0	0	0	0	0	0	0.0	0.0	0.0
栃木県	300	300	100.0	0	0	0	284	0.0	0	0	0	284	0.0	0.0	100.0
群馬県	0	0	0.0	0	0	0	0	0	0	0	0	0	0.0	0.0	0.0
埼玉県	1,000	1,000	100.0	0	0	0	0	0	0	0	0	0	0.0	0.0	0.0
千葉県	1,000	1,000	100.0	0	488	488	805	60.6	0	65	65	317	20.5	13.3	39.4
東京都	0	0	0.0	0	0	0	0	0	0	0	0	0	0.0	0.0	0.0
神奈川県	11	55	20.0	0	67	67	67	100.0	0	11	11	0	皆増	16.4	0.0
新潟県	0	0	0.0	0	0	0	0	0	0	0	0	0	0.0	0.0	0.0
富山県	0	0	0.0	0	0	0	0	0	0	0	0	0	0.0	0.0	0.0
石川県	0	0	0.0	0	0	0	0	0	0	0	0	0	0.0	0.0	0.0
福井県	0	0	0.0	0	0	0	0	0	0	0	0	0	0.0	0.0	0.0
山梨県	2	2	100.0	0	0	0	0	0	0	0	0	0	0.0	0.0	0.0
長野県	2	2	100.0	0	0	0	0	0	0	0	0	0	0.0	0.0	0.0
岐阜県	0	0	0.0	0	46	46	0	0	0	0	0	0	0.0	0.0	0.0
静岡県	0	0	0.0	0	0	0	0	0	0	0	0	0	0.0	0.0	0.0
愛知県	2	1,001	0.2	0	0	0	112	0.0	0	0	0	0	0.0	0.0	0.0
三重県	0	0	0.0	42	0	42	163	25.8	42	0	42	163	25.8	100.0	100.0
滋賀県	0	0	0.0	0	0	0	12	0.0	0	0	0	12	0.0	0.0	100.0
京都府	34	34	100.0	632	0	632	421	150.1	632	0	632	382	165.4	100.0	90.7
大阪府	1,000	0	0.0	0	79	79	717	11.0	0	0	0	638	0.0	0.0	89.0
兵庫県	0	0	0.0	0	0	0	0	0	0	0	0	0	0.0	0.0	0.0
奈良県	0	0	0.0	0	0	0	0	0	0	0	0	0	0.0	0.0	0.0
和歌山県	0	0	0.0	0	0	0	0	0	0	0	0	0	0.0	0.0	0.0
鳥取県	0	0	0.0	170	0	170	961	17.7	170	0	170	961	17.7	100.0	100.0
島根県	0	0	0.0	0	0	0	0	0	0	0	0	0	0.0	0.0	0.0
岡山県	0	0	0.0	0	0	0	0	0	0	0	0	0	0.0	0.0	0.0
広島県	96	130	73.8	0	0	0	0	0	0	0	0	0	0.0	0.0	0.0
山口県	0	0	0.0	0	0	0	0	0	0	0	0	0	0.0	0.0	0.0
徳島県	0	0	0.0	0	0	0	88	0.0	0	0	0	88	0.0	0.0	100.0
香川県	0	0	0.0	0	0	0	0	0	0	0	0	0	0.0	0.0	0.0
愛媛県	0	0	0.0	0	0	0	0	0	0	0	0	0	0.0	0.0	0.0
高知県	0	0	0.0	0	0	0	0	0	0	0	0	0	0.0	0.0	0.0
福岡県	0	0	0.0	0	0	0	0	0	0	0	0	0	0.0	0.0	0.0
佐賀県	0	0	0.0	0	0	0	0	0	0	0	0	0	0.0	0.0	0.0
長崎県	0	0	0.0	0	0	0	0	0	0	0	0	0	0.0	0.0	0.0
熊本県	0	0	0.0	0	0	0	0	0	0	0	0	0	0.0	0.0	0.0
大分県	0	0	0.0	0	0	0	0	0	0	0	0	0	0.0	0.0	0.0
宮崎県	0	0	0.0	0	0	0	0	0	0	0	0	0	0.0	0.0	0.0
鹿児島県	0	0	0.0	0	0	0	0	0	0	0	0	0	0.0	0.0	0.0
沖縄県	0	0	0.0	0	0	0	0	0	0	0	0	0	0.0	0.0	0.0
合計	3,448	3,877	88.9	844	1,440	2,284	5,496	41.6	844	205	1,049	3,951	26.5	45.9	71.9

11 軽油引取税

(単位：千円、千円未満四捨五入)

都道府県名	最終予算額				調定額				収入額						収入歩合(%)	
	2021年度	2020年度	前年比 (%)	2021年度 滞納繰越分	現年課税分	計	2020年度 計	前年比 (%)	2021年度 滞納繰越分	現年課税分	計	2020年度 計	前年比 (%)	2021年度 計	前年比 (%)	2020年度
北海道	58,350,266	55,757,699	104.6	57,300,136	57,300,136	59,269,581	56,525,504	104.9	1,968,804	55,172,661	57,141,465	54,556,060	104.7	96.4	96.5	
青森県	13,359,795	12,869,668	103.8	13,545,264	13,545,264	13,545,264	13,261,558	102.1	0	13,545,264	13,545,264	13,261,558	102.1	100.0	100.0	
岩手県	14,515,000	15,087,000	96.2	14,472,968	14,472,968	14,757,286	15,474,891	95.4	284,318	14,213,419	14,497,737	15,190,565	95.4	98.2	98.2	
宮城県	24,567,000	25,315,000	97.0	24,567,688	24,567,688	24,567,688	25,317,402	97.0	0	24,567,688	24,567,688	25,317,402	97.0	100.0	100.0	
秋田県	9,335,910	9,203,869	101.4	9,342,631	9,342,631	9,342,631	9,245,973	101.0	314	9,342,945	9,342,631	9,245,973	101.0	99.9	99.9	
山形県	9,549,000	8,941,000	106.8	9,549,507	9,549,507	9,549,507	9,234,481	103.4	0	9,549,507	9,549,507	9,234,481	103.4	100.0	100.0	
福島県	25,017,028	26,514,960	94.4	25,086,786	25,086,786	25,087,228	26,514,965	94.6	442	25,083,468	25,083,910	26,514,522	94.6	100.0	100.0	
茨城県	32,002,413	31,831,802	100.5	32,299,961	32,299,961	32,453,521	32,201,962	100.8	153,560	32,272,831	32,326,936	32,038,752	100.9	99.6	99.5	
栃木県	21,349,000	21,355,000	100.0	21,665,682	21,665,682	512	21,274,794	101.8	512	21,663,182	21,663,182	21,274,323	101.8	99.9	99.9	
群馬県	16,970,856	16,897,292	100.4	16,970,856	16,970,856	16,970,856	16,970,856	100.1	0	16,970,856	16,970,856	16,970,856	100.1	100.0	100.0	
埼玉県	51,163,230	49,191,514	104.0	50,921,333	50,921,333	51,161,059	49,887,728	102.6	239,726	50,662,000	50,901,726	49,689,372	102.4	99.5	99.6	
千葉県	39,137,000	38,522,000	101.6	39,095,596	39,095,596	39,105,042	38,663,833	101.1	9,446	39,095,596	39,102,608	38,654,387	101.2	100.0	100.0	
東京都	35,486,000	35,310,000	100.5	36,196,815	36,196,815	37,399,022	36,579,833	102.2	1,202,207	34,954,557	36,156,764	35,377,627	102.2	96.7	96.7	
神奈川県	39,083,560	38,557,525	101.4	39,465,444	39,465,444	41,036,092	40,048,915	102.5	1,570,648	37,901,061	39,471,709	38,478,088	102.6	96.2	96.1	
新潟県	22,814,000	22,750,000	100.3	22,813,838	22,813,838	22,856,741	22,792,763	100.3	42,903	22,769,694	22,812,596	22,749,860	100.3	99.8	99.8	
富山県	10,599,000	10,571,000	100.3	10,766,536	10,766,536	11,110,672	10,847,472	102.4	344,136	10,358,360	10,702,496	10,503,336	101.9	96.3	96.8	
石川県	9,811,278	9,393,265	104.5	9,829,650	9,829,650	96,278	9,517,485	104.3	96,278	9,752,592	9,848,870	9,421,207	104.5	99.2	99.0	
福井県	7,585,027	7,586,424	100.0	7,654,029	7,654,029	407	7,793,064	98.2	407	7,654,029	7,654,029	7,792,657	98.2	100.0	100.0	
山梨県	6,907,568	6,804,110	101.5	6,911,624	6,911,624	6,911,624	6,851,926	100.9	0	6,911,624	6,911,624	6,851,926	100.9	100.0	100.0	
長野県	17,686,887	17,398,548	101.7	17,686,886	17,686,886	17,686,886	17,398,548	101.7	0	17,686,886	17,686,886	17,398,548	101.7	100.0	100.0	
岐阜県	16,572,000	15,854,000	104.5	16,872,547	16,872,547	17,286,454	16,307,428	106.0	413,907	16,460,304	16,892,007	15,889,205	106.3	97.7	97.4	
静岡県	37,457,000	36,117,000	103.7	37,646,326	37,646,326	37,646,326	36,607,701	102.8	0	37,646,326	37,646,326	36,607,496	102.8	100.0	100.0	
愛知県	57,684,000	57,161,000	100.9	58,260,312	58,260,312	59,525,806	57,863,428	102.9	1,265,494	57,038,800	58,283,286	56,601,364	103.0	97.9	97.8	
三重県	21,099,000	20,023,000	105.4	21,145,135	21,145,135	352,579	20,773,722	103.5	352,579	20,843,729	21,112,363	20,421,142	103.4	98.2	98.3	
滋賀県	12,895,100	12,511,900	103.1	12,927,227	12,927,227	13,351,647	12,950,288	103.1	424,420	12,531,414	12,932,671	12,525,868	103.2	96.9	96.7	
京都府	14,461,587	13,365,682	108.2	14,335,407	14,335,407	14,692,214	13,850,225	106.1	356,807	14,069,733	14,406,569	13,493,418	106.8	98.1	97.4	
大阪府	45,468,282	43,865,135	103.7	45,541,367	45,541,367	48,538	44,825,210	102.6	438,538	45,354,438	45,524,085	44,342,477	102.7	99.0	98.9	
兵庫県	39,862,547	38,789,494	102.8	39,617,021	39,617,021	39,718,112	39,148,651	101.5	101,091	39,616,682	39,616,682	39,047,560	101.5	99.7	99.7	
奈良県	6,651,000	6,396,000	104.0	6,654,252	6,654,252	6,948,185	6,796,900	102.2	293,933	6,596,756	6,677,001	6,472,291	103.2	96.1	95.2	
和歌山県	5,976,000	5,865,000	101.9	6,020,209	6,020,209	6,075,969	6,006,326	101.2	55,760	6,007,180	6,019,955	5,950,566	101.2	99.1	99.1	
鳥取県	4,614,605	4,613,785	100.0	4,642,270	4,642,270	4,642,466	4,645,738	99.9	196	4,642,270	4,642,466	4,645,541	99.9	100.0	100.0	
島根県	5,189,492	5,172,922	100.3	5,164,180	5,164,180	5,164,290	5,178,167	99.7	110	5,164,180	5,164,290	5,178,057	99.7	100.0	100.0	
岡山県	19,576,545	18,934,630	103.4	19,560,055	19,560,055	19,864,675	19,355,445	102.6	304,620	19,239,361	19,543,981	19,050,825	102.6	98.4	98.4	
広島県	22,879,000	21,813,000	104.9	22,941,431	22,941,431	23,493,664	23,062,444	101.9	552,233	22,359,198	22,911,431	22,509,908	101.8	97.5	97.6	
山口県	13,321,076	12,815,385	103.9	13,349,549	13,349,549	13,622,482	13,481,452	101.0	272,933	13,084,921	13,357,854	13,208,520	101.1	98.1	98.0	
徳島県	5,322,300	5,404,010	98.5	5,578,609	5,578,609	5,580,182	5,510,642	101.3	1,573	5,574,923	5,575,358	5,509,068	101.2	99.9	100.0	
香川県	9,255,000	9,028,000	102.5	9,241,115	9,241,115	9,243,077	9,085,479	101.7	1,962	9,239,978	9,241,940	9,083,517	101.7	100.0	100.0	
愛媛県	10,204,599	10,113,037	100.9	10,203,984	10,203,984	10,204,635	10,113,293	100.9	651	10,203,984	10,204,635	10,112,642	100.9	100.0	100.0	
高知県	4,537,198	4,512,126	100.6	4,519,191	4,519,191	4,539,682	4,547,272	99.8	20,491	4,499,904	4,520,396	4,526,780	99.9	99.6	99.5	
福岡県	37,766,645	36,762,912	102.7	37,995,849	37,995,849	38,623,795	37,708,193	102.4	627,946	37,395,060	38,023,005	37,080,023	102.5	98.4	98.3	
佐賀県	8,911,000	8,833,000	100.9	8,916,673	8,916,673	9,122,261	9,154,892	99.6	205,588	8,727,379	8,932,966	8,949,305	99.8	97.9	97.8	
長崎県	7,204,134	6,831,380	105.5	7,140,328	7,140,328	7,204,137	6,900,305	104.4	63,809	7,140,328	7,204,137	6,836,495	105.4	100.0	99.1	
熊本県	14,655,797	14,416,293	101.7	14,691,444	14,691,444	14,692,637	14,606,153	100.6	1,193	14,687,154	14,688,342	14,604,960	100.6	100.0	100.0	
大分県	9,056,611	8,701,827	104.1	9,057,326	9,057,326	9,064,762	8,710,355	104.1	7,436	9,050,971	9,058,407	8,702,919	104.1	99.9	99.9	
宮崎県	9,043,080	8,658,934	104.4	9,104,678	9,104,678	9,237,610	8,976,034	102.9	132,932	8,959,770	9,092,702	8,843,102	102.8	98.4	98.5	
鹿児島県	12,116,544	11,776,722	102.9	12,149,821	12,149,821	12,201,068	12,209,647	99.9	51,247	12,149,821	12,201,068	12,158,399	100.4	100.0	99.6	
沖縄県	7,121,744	7,163,687	99.4	7,105,557	7,105,557	7,144,568	7,303,909	97.8	39,011	7,105,557	7,107,635	7,266,976	97.8	99.5	99.5	
合計	924,191,704	905,357,537	102.1	926,525,093	926,525,093	938,425,896	922,074,203	101.8	11,900,803	915,548,027	926,520,043	910,130,561	101.8	98.7	98.7	

都道府県 県名	最終予算額			調定額				収入額				収入歩合(%)			
	2021年度	2020年度	前年比 (%)	2021年度		2020年度		前年比 (%)	2021年度		2020年度		前年比 (%)		
				現年課税分	滞納繰越分	計	計		現年課税分	滞納繰越分	計	計			
北海道	79,700,619	79,691,890	100.0	79,342,962	670,075	80,013,037	80,783,837	99.0	79,120,434	184,120	79,304,554	79,988,132	99.1	99.1	99.0
青森県	17,163,185	17,188,296	99.9	17,135,006	99,733	17,234,739	17,378,555	99.2	17,086,503	40,622	17,127,125	17,268,964	99.2	99.4	99.4
岩手県	18,264,000	18,394,000	99.3	18,294,861	64,573	18,359,434	18,487,638	99.3	18,266,063	28,263	18,294,326	18,416,210	99.3	99.6	99.6
宮城県	34,207,000	34,346,000	99.6	34,249,984	185,204	34,435,188	34,451,480	100.0	34,174,221	64,466	34,239,687	34,373,534	99.6	99.4	99.8
秋田県	13,862,415	13,971,796	99.2	13,858,739	18,718	13,877,457	14,042,168	98.8	13,854,684	4,990	13,859,674	14,015,014	98.9	99.9	99.8
山形県	16,492,000	16,591,000	99.4	16,509,683	14,559	16,524,242	16,652,123	99.2	16,493,321	7,734	16,501,055	16,637,449	99.2	99.9	99.8
福島県	31,330,750	31,598,096	99.2	31,354,944	412,680	31,767,624	32,077,557	99.0	31,248,434	104,560	31,352,994	31,621,099	99.2	98.7	98.6
茨城県	52,034,492	51,888,740	100.3	51,872,451	375,575	52,248,026	52,735,269	99.1	51,705,847	113,966	51,819,813	52,271,635	99.1	99.2	99.1
栃木県	36,529,200	36,246,700	100.8	36,029,954	85,537	36,115,491	36,365,528	99.3	35,994,218	21,373	36,015,591	36,262,787	99.3	99.7	99.7
群馬県	35,404,463	35,569,656	99.5	35,422,478	117,239	35,539,717	35,790,695	99.3	35,377,650	27,218	35,404,868	35,642,142	99.3	99.6	99.6
埼玉県	89,741,087	89,697,001	100.0	89,191,737	367,580	89,559,317	90,276,542	99.2	88,984,558	153,221	89,137,779	89,809,937	99.3	99.5	99.5
千葉県	78,523,000	78,090,000	100.6	77,954,255	799,188	78,753,443	79,270,533	99.3	77,722,866	285,831	78,008,697	78,359,528	99.6	99.1	98.9
東京都	110,947,986	110,067,069	100.8	110,679,123	857,248	111,536,371	111,710,058	99.8	110,376,812	389,478	110,766,290	110,772,670	100.0	99.3	99.2
神奈川県	96,093,868	95,931,669	100.2	95,643,219	668,634	96,311,853	96,796,027	99.5	95,397,784	221,314	95,619,098	96,048,904	99.6	99.3	99.2
新潟県	32,276,000	32,658,000	98.8	32,290,926	15,395	32,306,321	32,687,276	98.8	32,277,525	9,350	32,286,875	32,671,443	98.8	99.9	100.0
富山県	17,604,000	17,554,000	100.3	17,425,020	74,146	17,499,166	17,638,402	99.2	17,399,981	32,073	17,432,054	17,557,362	99.3	99.6	99.5
石川県	18,451,105	18,514,449	99.7	18,463,372	181,214	18,644,586	18,753,195	99.4	18,381,284	78,105	18,459,389	18,556,913	99.5	99.0	99.0
福井県	12,658,834	12,711,872	99.6	12,631,946	82,347	12,714,293	12,828,658	99.1	12,600,341	27,320	12,627,661	12,734,233	99.2	99.3	99.3
山梨県	13,537,341	13,340,522	101.5	13,431,821	76,608	13,508,429	13,568,690	99.6	13,403,818	42,676	13,446,494	13,483,917	99.7	99.5	99.4
長野県	32,476,255	32,809,625	99.0	32,486,997	151,630	32,638,627	32,998,043	98.9	32,429,268	62,974	32,492,242	32,833,192	99.0	99.6	99.5
岐阜県	33,172,000	32,940,000	100.7	32,881,474	355,658	33,237,132	33,628,930	98.8	32,753,987	161,130	32,915,117	33,240,678	99.0	99.0	98.8
静岡県	56,192,000	56,239,000	99.9	55,834,782	278,382	56,113,164	56,645,229	99.1	55,719,005	88,825	55,807,830	56,308,699	99.1	99.5	99.4
愛知県	124,073,000	123,836,001	100.2	122,985,746	637,399	123,623,145	124,691,878	99.1	122,628,324	315,186	122,943,510	123,943,946	99.2	99.5	99.4
三重県	29,157,000	28,898,000	100.9	28,738,991	125,613	28,864,604	29,103,128	99.2	28,709,772	54,631	28,764,403	28,964,400	99.3	99.7	99.5
滋賀県	19,093,900	19,061,200	100.2	19,151,146	129,417	19,280,563	19,355,524	99.6	19,094,565	53,131	19,147,696	19,210,971	99.7	99.3	99.3
京都府	26,485,489	26,753,800	99.0	26,471,422	303,194	26,774,616	27,009,552	99.1	26,348,049	129,328	26,477,377	26,673,636	99.3	98.9	98.8
大阪府	84,068,000	83,142,030	101.1	83,707,773	578,020	84,285,793	84,578,951	99.7	83,489,967	215,728	83,705,695	83,871,282	99.8	99.3	99.2
兵庫県	64,609,323	64,688,481	99.9	64,689,682	534,063	65,223,745	65,435,264	99.7	64,427,202	261,983	64,689,185	64,840,401	99.8	99.2	99.1
奈良県	15,829,000	15,776,000	100.3	15,689,294	129,877	15,819,171	16,011,060	98.8	15,637,325	55,119	15,692,444	15,851,262	99.0	99.2	99.0
和歌山県	11,681,000	11,681,000	100.0	11,578,138	30,842	11,608,980	11,732,030	99.0	11,564,838	13,335	11,578,173	11,695,090	99.0	99.7	99.7
鳥取県	7,290,230	7,282,597	100.1	7,288,378	11,672	7,300,050	7,342,511	99.4	7,284,263	2,969	7,287,232	7,328,068	99.4	99.8	99.8
島根県	8,407,908	8,494,313	99.0	8,402,211	29,704	8,431,915	8,514,779	99.0	8,390,034	10,148	8,400,182	8,481,401	99.0	99.6	99.6
岡山県	26,916,536	26,911,245	100.0	26,814,206	103,872	26,918,078	27,085,141	99.4	26,771,844	29,364	26,801,208	26,956,860	99.4	99.6	99.5
広島県	35,431,000	35,294,000	100.4	35,160,659	155,727	35,316,386	35,577,117	99.3	35,094,565	71,765	35,166,330	35,393,231	99.4	99.6	99.5
山口県	18,474,028	18,688,808	98.9	18,551,921	34,005	18,585,926	18,778,620	99.0	18,538,020	11,982	18,550,002	18,737,479	99.0	99.8	99.8
徳島県	10,379,590	10,532,962	98.5	10,422,179	54,984	10,477,163	10,571,636	99.1	10,400,676	17,163	10,417,839	10,509,602	99.1	99.4	99.4
香川県	13,420,000	13,597,000	98.7	13,476,991	93,326	13,570,317	13,691,470	99.1	13,446,687	29,566	13,476,253	13,586,617	99.2	99.3	99.2
愛媛県	16,188,783	16,354,837	99.0	16,198,576	92,263	16,290,839	16,470,917	98.9	16,164,757	27,019	16,191,776	16,360,934	99.0	99.4	99.3
高知県	8,009,444	8,046,250	99.5	7,987,115	28,219	8,015,334	8,111,053	98.8	7,980,422	8,782	7,989,204	8,078,293	98.9	99.7	99.6
福岡県	63,716,407	63,545,429	100.3	63,707,551	268,330	63,975,881	63,991,730	100.0	63,566,547	128,592	63,695,139	63,662,695	100.1	99.6	99.5
佐賀県	10,777,000	10,754,000	100.2	10,772,410	26,762	10,799,172	10,803,898	100.0	10,761,682	11,510	10,773,192	10,772,483	100.0	99.8	99.7
長崎県	13,328,602	13,426,279	99.3	13,330,321	36,536	13,366,857	13,471,163	99.2	13,318,345	12,995	13,331,340	13,429,101	99.3	99.7	99.7
熊本県	23,110,461	22,993,512	100.5	23,043,018	96,201	23,139,219	23,177,630	99.8	23,002,770	32,788	23,035,558	23,060,784	99.9	99.6	99.5
大分県	14,693,619	14,793,634	99.3	14,700,360	57,372	14,757,732	14,869,651	99.2	14,679,043	21,575	14,700,618	14,801,976	99.3	99.6	99.5
宮崎県	13,965,870	13,941,018	100.2	13,947,968	27,859	13,975,827	13,983,843	99.9	13,934,759	10,299	13,945,058	13,950,818	100.0	99.8	99.8
鹿児島県	18,567,088	18,488,783	100.4	18,606,899	126,188	18,733,087	18,773,265	99.8	18,564,746	41,198	18,605,944	18,632,778	99.9	99.3	99.3
沖縄県	15,680,599	15,518,160	101.0	15,674,357	87,368	15,761,725	15,670,853	100.6	15,636,029	34,862	15,670,891	15,570,380	100.6	99.4	99.4
合計	1,620,015,477	1,618,538,720	100.1	1,614,083,046	9,750,736	1,623,833,782	1,634,369,097	99.4	1,610,203,835	3,750,627	1,613,954,462	1,623,238,930	99.4	99.4	99.3

## 自動車税 (～2019.9)

(単位：千円、千円未満四捨五入)

都道府県名	最終予算額				調定額				収入額					収入歩合 (%)	
	2021年度	2020年度	前年比 (%)	2021年度 滞納繰越分	現年課税分	計	2020年度 計	前年比 (%)	2021年度 現年課税分	2021年度 滞納繰越分	計	2020年度 計	前年比 (%)	2021年度	2020年度
北海道	0	0	0.0	15,959	0	455,608	867,088	52.5	15,793	65,821	81,614	303,792	26.9	303,792	35.0
青森県	26,836	47,218	56.8	294	53,682	53,976	114,114	47.3	294	14,307	14,601	52,080	28.0	52,080	45.6
岩手県	14,000	36,000	38.9	2,062	35,025	37,087	79,170	46.8	2,062	12,216	14,278	38,010	37.6	38,010	48.0
宮城県	0	0	0.0	0	0	0	0	0.0	0	0	0	0	0.0	0	0.0
秋田県	1,567	5,754	27.2	69	13,542	13,611	28,718	47.4	69	1,514	1,583	6,837	23.2	6,837	23.8
山形県	0	0	0.0	0	0	0	0	0.0	0	0	0	0	0.0	0	0.0
福島県	57,970	148,256	39.1	5,803	306,344	312,147	496,727	62.8	5,764	52,212	57,976	147,933	39.2	147,933	29.8
茨城県	0	0	0.0	0	0	0	0	0.0	0	0	0	0	0.0	0	0.0
栃木県	15,700	29,000	54.1	2,323	53,240	55,563	113,423	49.0	2,323	3,699	6,022	43,321	13.9	10.8	38.2
群馬県	13,058	34,385	38.0	5,454	74,590	80,044	144,345	55.5	5,454	7,603	13,057	41,257	31.6	16.3	28.6
埼玉県	62,000	168,000	36.9	0	171,337	171,337	487,085	35.2	0	34,421	34,421	213,170	16.1	20.1	43.8
千葉県	103,000	411,000	25.1	20,235	528,606	548,841	1,043,914	52.6	18,224	128,894	147,118	414,497	35.5	26.8	39.7
東京都	0	0	0.0	0	0	0	0	0.0	0	0	0	0	0.0	0	0.0
神奈川県	131,525	256,967	51.2	16,786	391,966	408,752	748,265	54.6	16,786	70,230	87,016	279,153	31.2	21.3	37.3
新潟県	0	0	0.0	0	0	0	0	0.0	0	0	0	0	0.0	0	0.0
富山県	13,000	35,000	37.1	371	40,741	41,112	70,694	58.2	371	8,840	9,211	25,185	36.6	22.4	35.6
石川県	0	0	0.0	0	0	0	0	0.0	0	0	0	0	0.0	0	0.0
福井県	0	0	0.0	306	48,603	48,909	85,420	57.3	306	6,885	7,191	27,608	26.0	14.7	32.3
山梨県	18,807	34,344	54.8	4,080	36,352	40,432	99,707	40.6	4,080	11,811	15,891	55,719	28.5	39.3	55.9
長野県	34,686	77,495	44.8	5,181	83,074	88,255	175,146	50.4	5,107	19,849	24,956	80,692	30.9	28.3	46.1
岐阜県	72,000	186,000	38.7	2,419	202,160	204,579	403,664	50.7	2,374	47,824	50,198	174,751	28.7	24.5	43.3
静岡県	0	0	0.0	0	0	0	0	0.0	0	0	0	0	0.0	0	0.0
愛知県	75,000	379,000	19.8	3,515	323,888	327,403	795,885	41.1	3,440	86,171	89,611	409,122	21.9	27.4	51.4
三重県	0	0	0.0	0	0	0	0	0.0	0	0	0	0	0.0	0	0.0
滋賀県	0	0	0.0	4,442	80,252	84,694	176,163	48.1	4,345	20,943	25,288	82,071	30.8	29.9	46.6
京都府	43,553	153,404	28.4	1,143	171,595	172,738	367,833	47.0	1,143	41,633	42,776	166,292	25.7	24.8	45.2
大阪府	37,719	274,000	13.8	10,268	308,367	318,635	703,360	45.3	9,869	29,994	39,863	268,047	14.9	12.5	38.1
兵庫県	68,536	303,900	22.6	4,993	271,756	276,749	654,439	42.3	4,914	67,027	71,941	330,498	21.8	26.0	50.5
奈良県	0	81,000	0.0	1,504	75,508	77,012	186,063	41.4	1,504	17,241	18,745	81,044	23.1	24.3	43.6
和歌山県	0	0	0.0	0	0	0	0	0.0	0	0	0	0	0.0	0	0.0
鳥取県	2,699	2,541	106.2	524	8,590	9,114	17,164	53.1	524	1,031	1,555	6,273	24.8	17.1	36.5
島根県	0	8,099	0.0	140	18,203	18,343	32,922	55.7	140	3,541	3,681	11,264	32.7	20.1	34.2
岡山県	10,035	57,642	17.4	5,074	65,605	70,679	146,326	48.3	5,074	6,473	11,547	57,425	20.1	16.3	39.2
広島県	49,000	74,000	66.2	2,453	68,595	71,048	148,523	47.8	2,427	7,043	9,470	57,705	16.4	13.3	38.9
山口県	0	0	0.0	1,191	18,613	19,804	41,987	47.2	1,191	3,258	4,449	17,209	25.9	22.5	41.0
徳島県	11,476	20,745	55.3	0	34,179	34,179	58,862	58.1	0	7,062	7,062	17,932	39.4	20.7	30.5
香川県	0	0	0.0	0	0	0	0	0.0	0	0	0	0	0.0	0	0.0
愛媛県	10,245	35,523	28.8	0	62,786	62,786	112,872	55.6	0	10,266	10,266	35,110	29.2	16.4	31.1
高知県	5,458	0	0.0	1,658	20,015	21,673	43,991	49.3	1,631	3,940	5,571	19,494	28.6	25.7	44.3
福岡県	40,825	178,147	22.9	11,039	123,336	134,375	360,620	37.3	10,994	26,393	37,387	180,470	20.7	27.8	50.0
佐賀県	0	0	0.0	0	0	0	0	0.0	0	0	0	0	0.0	0	0.0
長崎県	0	0	0.0	0	0	0	0	0.0	0	0	0	0	0.0	0	0.0
熊本県	19,857	40,458	49.1	0	56,845	56,845	115,022	49.4	0	10,768	10,768	42,183	25.5	18.9	36.7
大分県	9,328	33,587	27.8	1,568	35,410	36,978	79,437	46.6	1,568	8,218	9,786	34,697	28.2	26.5	43.7
宮崎県	0	0	0.0	0	0	0	0	0.0	0	0	0	0	0.0	0	0.0
鹿児島県	0	0	0.0	0	0	0	0	0.0	0	0	0	0	0.0	0	0.0
沖縄県	15,611	31,825	49.1	0	48,897	48,897	99,707	49.0	0	10,267	10,267	37,335	27.5	21.0	37.4
合計	963,491	3,143,290	30.7	130,854	4,271,351	4,402,205	9,098,656	48.4	127,771	847,395	975,166	3,758,176	25.9	22.2	41.3

自動車税（環境性能割）

（単位：千円、千円未満四捨五入）

都道府県名	最終予算額			調定額			収入額			収入歩合（％）	
	2021年度	2020年度	前年比（％）	2021年度		前年比（％）	2020年度		前年比（％）	2021年度	2020年度
				現年課税分	滞納繰越分		計	計		計	計
北海道	4,607,378	4,289,926	107.4	4,273,947	446		4,274,393	4,253,383	100.5	4,273,514	4,252,960
青森県	920,072	874,373	105.2	888,964	0		888,964	875,146	101.6	888,948	875,146
岩手県	818,000	825,000	99.2	842,922	0		842,922	837,877	100.6	842,922	837,877
宮城県	1,625,000	1,643,000	98.9	1,631,103	218		1,631,321	1,651,241	98.8	1,631,103	1,651,023
秋田県	684,311	655,308	104.4	669,616	0		669,616	683,062	98.0	669,616	683,062
山形県	742,000	736,000	100.8	742,689	0		742,689	756,518	98.2	742,689	756,518
福島県	1,314,466	1,361,856	96.5	1,314,466	0		1,314,466	1,361,856	96.5	1,314,466	1,361,856
茨城県	2,536,412	1,971,375	128.7	2,278,783	0		2,278,783	2,318,787	98.3	2,278,783	2,318,787
栃木県	1,905,000	1,643,700	115.9	1,573,293	0		1,573,293	1,584,777	99.3	1,573,293	1,584,777
群馬県	1,857,322	1,752,378	106.0	1,857,322	0		1,857,322	1,788,440	103.9	1,857,322	1,788,440
埼玉県	6,098,000	5,204,000	117.2	5,273,740	0		5,273,740	5,251,933	100.4	5,273,740	5,251,933
千葉県	4,881,000	4,181,000	116.7	4,386,577	121		4,386,698	4,305,191	101.9	4,377,608	4,297,682
東京都	9,990,290	8,409,200	118.8	9,868,855	458		9,869,313	9,107,498	108.4	9,871,576	9,109,234
神奈川県	7,166,738	6,293,134	113.9	6,681,335	0		6,681,335	6,304,967	106.0	6,682,736	6,306,037
新潟県	1,457,000	1,473,000	98.9	1,457,218	0		1,457,218	1,472,595	99.0	1,457,218	1,472,595
富山県	914,000	735,000	124.4	798,061	0		798,061	779,845	102.3	798,061	779,845
石川県	998,000	930,000	107.3	997,569	0		997,569	954,739	104.5	997,625	954,820
福井県	686,539	681,968	100.7	645,563	0		645,563	679,616	95.0	645,563	679,616
山梨県	738,418	561,648	131.5	635,680	9,703		645,383	649,085	99.4	635,680	639,382
長野県	1,538,458	1,591,892	96.6	1,538,509	0		1,538,509	1,591,264	95.9	1,538,509	1,591,264
岐阜県	1,822,000	1,668,000	109.2	1,737,167	54		1,737,221	1,811,228	96.7	1,737,162	1,811,161
静岡県	3,329,000	2,926,000	113.8	2,943,895	0		2,943,895	2,929,441	100.5	2,943,895	2,929,441
愛知県	9,744,000	8,723,000	111.7	8,465,511	228		8,465,739	8,494,994	99.7	8,465,387	8,494,766
三重県	2,058,000	1,614,000	127.5	1,726,980	0		1,726,980	1,703,751	101.4	1,726,980	1,703,751
滋賀県	1,080,300	1,051,300	102.8	1,123,527	50		1,123,577	1,142,249	98.4	1,123,527	1,142,199
京都府	1,886,680	1,924,440	98.0	1,873,169	33		1,873,202	1,857,021	100.9	1,873,169	1,857,022
大阪府	6,774,281	5,788,000	117.0	6,334,318	383		6,334,701	6,244,787	101.4	6,334,351	6,244,405
兵庫県	4,015,599	3,866,324	103.9	4,110,918	0		4,110,918	3,953,990	104.0	4,110,918	3,953,990
奈良県	1,059,000	887,000	119.4	872,816	0		872,816	882,683	98.9	872,816	882,683
和歌山県	717,000	655,000	109.5	611,770	0		611,770	655,292	93.4	611,770	655,292
鳥取県	395,371	345,494	114.4	373,193	0		373,193	372,068	100.3	373,193	372,068
島根県	442,503	433,946	102.0	419,220	0		419,220	429,424	97.6	419,220	429,424
岡山県	1,457,841	1,355,417	107.6	1,329,077	0		1,329,077	1,373,261	96.8	1,329,077	1,373,261
広島県	2,455,000	2,176,000	112.8	2,182,303	0		2,182,303	2,242,285	97.3	2,182,303	2,242,285
山口県	961,000	1,034,000	92.9	1,030,332	0		1,030,332	1,062,140	97.0	1,030,332	1,062,140
徳島県	481,265	508,806	94.6	450,856	0		450,856	479,164	94.1	450,856	479,164
香川県	548,000	640,000	85.6	595,395	0		595,395	619,622	96.1	595,395	619,622
愛媛県	741,151	801,950	92.4	741,151	0		741,151	801,950	92.4	741,151	801,950
高知県	387,807	374,778	103.5	363,463	0		363,463	383,085	94.9	363,463	383,085
福岡県	3,871,968	3,707,732	104.4	3,815,458	0		3,815,458	3,816,119	100.0	3,815,458	3,816,119
佐賀県	473,000	456,000	103.7	458,006	0		458,006	457,908	100.0	458,006	457,908
長崎県	569,310	589,789	96.5	569,311	0		569,311	589,790	96.5	569,311	589,790
熊本県	1,183,698	1,076,774	109.9	1,083,221	0		1,083,221	1,112,122	97.4	1,083,221	1,112,122
大分県	671,822	679,539	98.9	671,815	0		671,815	679,539	98.9	671,815	679,539
宮崎県	665,027	628,489	105.8	632,733	0		632,733	634,801	99.7	632,733	634,801
鹿児島県	834,544	738,093	113.1	819,277	0		819,277	807,543	101.5	819,277	807,543
沖縄県	493,761	522,249	94.5	469,285	0		469,285	491,462	95.5	469,285	491,462
合計	100,597,332	90,985,578	110.6	94,160,379	11,694		94,172,073	93,235,482	101.0	94,155,043	93,219,848

## 自動車税（種別割）

（単位：千円、千円未満四捨五入）

都道府県名	最終予算額				調定額				収入額				収入歩合（％）	
	2021年度	2020年度	前年比（％）		2021年度		前年比（％）		2021年度		2020年度	前年比（％）	2021年度	2020年度
					現年課税分	滞納繰越分			現年課税分	滞納繰越分			計	計
北海道	75,093,241	75,401,964	99.6	75,053,056	229,980	75,283,036	99.5	74,831,127	117,883	74,949,010	75,431,380	99.4	99.4	99.7
青森県	16,216,277	16,266,705	99.7	16,245,748	46,051	16,291,799	99.4	16,197,261	26,315	16,223,576	16,341,738	99.3	99.3	99.7
岩手県	17,432,000	17,533,000	99.4	17,449,877	29,548	17,479,425	99.5	17,421,079	16,047	17,437,126	17,540,323	99.4	99.4	99.8
宮城県	32,582,000	32,703,000	99.6	32,618,881	184,986	32,803,867	100.0	32,543,118	64,466	32,607,584	32,722,511	99.6	99.6	99.8
秋田県	13,176,537	13,310,734	99.3	13,189,054	5,176	13,194,230	99.3	13,184,999	3,476	13,188,475	13,325,115	99.0	99.9	99.9
山形県	15,750,000	15,855,000	99.0	15,766,994	14,559	15,781,553	99.0	15,750,632	7,734	15,758,366	15,880,931	99.2	99.9	99.9
福島県	29,958,314	30,087,984	99.6	30,034,675	106,336	30,141,011	99.7	29,928,204	52,348	29,980,552	30,111,310	99.6	99.5	99.6
茨城県	49,498,080	49,917,365	99.2	49,593,668	375,575	49,969,243	99.1	49,427,064	113,966	49,541,030	49,952,848	99.2	99.1	99.1
栃木県	34,608,500	34,574,000	100.1	34,454,338	32,297	34,486,635	99.5	34,418,602	17,674	34,436,276	34,634,689	99.4	99.9	99.9
群馬県	33,534,083	33,782,893	99.3	33,559,702	42,649	33,602,351	99.2	33,514,874	19,615	33,534,489	33,812,445	99.2	99.8	99.9
埼玉県	83,581,087	84,325,001	99.1	83,917,997	196,243	84,114,240	99.5	83,710,818	118,800	83,829,618	84,344,834	99.4	99.7	99.8
千葉県	73,539,000	73,498,000	100.1	73,547,443	270,461	73,817,904	99.9	73,327,034	156,841	73,483,875	73,647,349	99.8	99.5	99.6
東京都	100,957,696	101,657,869	99.3	100,810,268	856,790	101,667,058	99.1	100,505,236	389,128	100,894,364	101,663,436	99.2	99.2	99.1
神奈川県	88,795,605	89,381,568	99.3	88,945,097	276,667	89,221,765	99.4	88,698,262	151,083	88,849,345	89,463,713	99.3	99.6	99.7
新潟県	30,819,000	31,185,000	98.8	30,833,708	15,395	30,849,103	98.8	30,820,307	9,350	30,829,657	31,198,848	98.8	99.9	99.9
富山県	16,677,000	16,784,000	99.4	16,626,588	33,405	16,659,993	99.2	16,601,549	23,233	16,624,782	16,752,332	99.2	99.8	99.8
石川県	17,453,105	17,584,449	99.3	17,465,803	181,214	17,647,017	99.1	17,383,659	78,105	17,461,764	17,602,093	99.2	99.0	98.9
福井県	11,972,295	12,029,904	99.5	11,986,077	33,744	12,019,821	99.6	11,954,472	20,435	11,974,907	12,027,009	99.6	99.6	99.7
山梨県	12,780,116	12,744,530	100.3	12,792,061	30,553	12,822,614	100.0	12,764,058	21,162	12,785,220	12,788,816	100.0	99.7	99.8
長野県	30,903,111	31,140,238	99.2	30,943,307	68,556	31,011,863	99.3	30,885,652	43,125	30,928,777	31,161,236	99.3	99.7	99.8
岐阜県	31,278,000	31,086,000	100.6	31,141,888	153,444	31,295,332	99.6	31,014,451	113,306	31,127,757	31,254,766	99.6	99.5	99.5
静岡県	52,863,000	53,313,000	99.2	52,890,887	278,382	53,169,269	99.0	52,775,110	88,825	52,863,935	53,379,258	99.0	99.4	99.4
愛知県	114,254,000	114,734,001	99.6	114,516,720	313,283	114,830,003	99.5	114,159,497	228,787	114,388,284	115,040,058	99.4	99.6	99.7
三重県	27,099,000	27,284,000	99.3	27,012,011	125,613	27,137,624	99.0	26,982,792	54,631	27,037,423	27,260,649	99.2	99.6	99.5
滋賀県	18,013,600	18,010,200	100.0	18,023,177	49,115	18,072,292	100.2	17,966,693	32,138	17,998,831	17,986,701	100.1	99.6	99.7
京都府	24,555,256	24,675,956	99.5	24,597,110	31,566	24,728,676	99.8	24,473,737	87,662	24,561,399	24,650,322	99.6	99.3	99.5
大阪府	77,256,000	77,080,030	100.2	77,363,187	269,270	77,632,457	100.0	77,145,747	185,453	77,331,200	77,358,830	100.0	99.6	99.6
兵庫県	60,525,188	60,518,257	100.0	60,573,771	262,307	60,836,078	100.0	60,311,370	194,956	60,506,326	60,555,913	99.9	99.5	99.6
奈良県	14,770,000	14,808,000	99.7	14,814,974	54,369	14,869,343	99.5	14,763,005	37,878	14,800,883	14,887,535	99.4	99.5	99.6
和歌山県	10,964,000	11,026,000	99.4	10,966,368	30,842	10,997,210	99.3	10,953,068	13,335	10,966,403	11,039,798	99.3	99.7	99.7
鳥取県	6,892,160	6,934,562	99.4	6,914,661	3,082	6,917,743	99.5	6,910,546	1,938	6,912,484	6,949,727	99.5	99.9	99.9
島根県	7,965,405	8,052,268	98.9	7,982,851	11,501	7,994,352	99.3	7,970,674	6,607	7,977,281	8,040,713	99.2	99.8	99.9
岡山県	25,448,660	25,498,186	99.8	25,480,055	38,267	25,518,322	99.8	25,437,693	22,891	25,460,584	25,526,174	99.7	99.8	99.8
広島県	32,927,000	33,044,000	99.6	32,975,903	87,132	33,063,035	99.6	32,909,835	64,722	32,974,557	33,093,241	99.6	99.7	99.7
山口県	17,513,028	17,654,808	99.2	17,520,398	15,392	17,535,790	99.2	17,506,497	8,724	17,515,221	17,658,130	99.2	99.9	99.9
徳島県	9,886,849	10,003,411	98.8	9,971,323	20,805	9,992,128	99.6	9,949,820	10,101	9,959,921	10,012,506	99.5	99.7	99.8
香川県	12,872,000	12,957,000	99.3	12,881,596	93,326	12,974,922	99.3	12,851,292	29,566	12,880,858	12,966,995	99.3	99.3	99.2
愛媛県	15,437,387	15,517,364	99.5	15,457,425	29,477	15,486,902	99.6	15,423,606	16,753	15,440,359	15,523,874	99.5	99.7	99.8
高知県	7,616,179	7,671,472	99.3	7,621,994	8,204	7,630,198	99.3	7,615,328	4,842	7,620,170	7,675,714	99.3	99.9	99.9
福岡県	59,803,614	59,659,550	100.2	59,881,054	144,994	60,026,048	100.4	59,740,095	102,199	59,842,294	59,666,106	100.3	99.7	99.8
佐賀県	10,304,000	10,298,000	100.1	10,314,404	26,762	10,341,166	100.0	10,303,676	11,510	10,315,186	10,314,575	100.0	99.7	99.7
長崎県	12,759,292	12,836,490	99.4	12,761,010	36,536	12,797,546	99.3	12,749,034	12,995	12,762,029	12,839,311	99.4	99.7	99.7
熊本県	21,906,906	21,876,280	100.1	21,959,798	39,356	21,999,154	100.2	21,919,549	22,020	21,941,569	21,906,479	100.2	99.7	99.8
大分県	14,012,469	14,080,508	99.5	14,026,977	21,962	14,048,939	99.6	14,005,660	13,357	14,019,017	14,087,740	99.5	99.8	99.8
宮崎県	13,300,843	13,312,529	99.9	13,315,235	27,859	13,343,094	100.0	13,302,026	10,299	13,312,325	13,316,017	100.0	99.8	99.8
鹿児島県	17,732,544	17,750,690	99.9	17,787,622	126,188	17,913,810	99.7	17,745,469	41,198	17,786,667	17,825,235	99.8	99.3	99.2
沖縄県	15,171,227	14,964,086	101.4	15,205,072	38,471	15,243,543	101.1	15,166,744	24,595	15,191,339	15,041,583	101.0	99.7	99.7
合計	1,518,454,654	1,524,409,852	99.6	1,519,791,814	5,467,690	1,525,259,505	99.6	1,515,921,021	2,892,074	1,518,813,099	1,526,260,906	99.5	99.6	99.6

都道府 県名	最終予算額			調定額				収入額				収入歩合(%)	
	2021年度	2020年度	前年比 (%)	2021年度			2020年度		前年比 (%)	2021年度		前年比 (%)	2020年度
				滞納繰越分	現年課税分	計	計	滞納繰越分		現年課税分	計		
北海道	38,720	33,195	116.6	70	36,550	36,620	37,220	98.4	36,457	0	36,457	98.1	37,150
青森県	2,339	2,339	100.0	0	2,228	2,228	2,339	95.3	2,228	0	2,228	95.3	2,339
岩手県	18,000	18,000	100.0	0	17,843	17,843	18,736	95.2	17,843	0	17,843	95.2	18,736
宮城県	2,000	2,000	100.0	0	2,498	2,498	2,498	100.0	2,498	0	2,498	100.0	2,498
秋田県	8,476	8,266	102.5	471	8,467	8,938	9,248	96.6	8,467	211	8,678	100.3	8,653
山形県	2,000	2,000	100.0	0	2,289	2,289	2,289	100.0	2,289	0	2,289	100.0	2,289
福島県	10,334	10,345	99.9	0	10,338	10,338	10,349	99.9	10,338	0	10,338	99.9	10,349
茨城県	4,153	4,245	97.8	0	4,035	4,035	4,245	95.1	4,035	0	4,035	95.1	4,245
栃木県	7,000	7,000	100.0	0	7,736	7,736	7,822	98.9	7,736	0	7,736	98.9	7,822
群馬県	1,519	1,557	97.6	0	1,519	1,519	1,557	97.6	1,519	0	1,519	97.6	1,557
埼玉県	4,965	5,095	97.4	0	4,875	4,875	5,092	95.7	4,875	0	4,875	95.7	5,092
千葉県	40,000	40,000	100.0	0	40,837	40,837	41,087	99.4	40,837	0	40,837	99.4	41,087
東京都	2,121	2,121	100.0	0	2,119	2,119	2,119	100.0	2,119	0	2,119	100.0	2,119
神奈川県	1	1	100.0	0	0	0	1	75.0	0	0	0	75.0	1
新潟県	32,000	33,000	97.0	0	31,592	31,592	32,827	96.2	31,592	0	31,592	96.2	32,827
富山県	1,000	1,000	100.0	0	708	708	708	100.0	708	0	708	100.0	708
石川県	400	400	100.0	70	422	492	422	116.6	282	0	282	80.1	352
福井県	1,997	2,123	94.1	0	1,998	1,998	2,123	94.1	1,998	0	1,998	94.1	2,123
山梨県	150	172	87.2	0	149	149	172	86.6	149	0	149	86.6	172
長野県	2,498	2,607	95.8	18	2,497	2,515	2,607	96.5	2,479	0	2,479	95.8	2,589
岐阜県	16,900	16,900	100.0	1,946	16,260	18,206	20,990	86.7	16,260	529	16,789	101.5	16,538
静岡県	4,000	4,000	100.0	0	4,163	4,163	4,141	100.5	4,163	0	4,163	100.5	4,141
愛知県	2,100	2,220	94.6	0	2,031	2,031	2,175	93.4	2,031	0	2,031	93.4	2,175
三重県	3,000	3,000	100.0	0	2,743	2,743	2,868	95.6	2,743	0	2,743	95.6	2,868
滋賀県	6,200	6,900	89.9	0	6,289	6,289	6,947	90.5	6,289	0	6,289	90.5	6,947
京都府	515	529	97.4	0	512	512	639	80.1	512	0	512	80.1	639
大阪府	40	40	100.0	0	40	40	40	100.0	40	0	40	100.0	40
兵庫県	9,975	10,111	98.7	0	10,067	10,067	10,128	99.4	10,067	0	10,067	99.4	10,128
奈良県	1,000	1,000	100.0	0	680	680	680	100.0	680	0	680	100.0	680
和歌山県	100	100	100.0	0	91	91	91	100.0	91	0	91	100.0	91
鳥取県	1,449	734	197.4	0	734	734	734	100.0	734	0	734	100.0	734
島根県	1,169	1,153	101.4	0	1,169	1,169	1,153	101.4	1,169	0	1,169	101.4	1,153
岡山県	10,736	10,736	100.0	0	10,693	10,693	10,736	99.6	10,693	0	10,693	99.6	10,736
広島県	4,000	4,000	100.0	0	4,385	4,385	4,385	100.0	4,385	0	4,385	100.0	4,385
山口県	10,000	10,000	100.0	0	9,999	9,999	10,075	99.2	9,999	0	9,999	99.2	10,075
徳島県	1,304	1,366	95.5	0	1,304	1,304	1,304	100.0	1,304	0	1,304	100.0	1,304
香川県	11	11	100.0	0	12	12	12	100.0	12	0	12	100.0	12
愛媛県	2,842	2,961	96.0	701	2,958	3,659	3,778	96.9	2,843	117	2,960	96.2	3,077
高知県	7,297	7,394	98.7	0	7,282	7,282	7,394	98.5	7,282	0	7,282	98.5	7,394
福岡県	4,444	4,278	103.9	691	4,493	5,184	5,016	103.3	4,447	0	4,447	103.9	4,279
佐賀県	1,000	1,000	100.0	0	231	231	231	100.0	231	0	231	100.0	231
長崎県	3,649	3,649	100.0	0	3,649	3,649	3,649	100.0	3,649	0	3,649	100.0	3,649
熊本県	9,863	9,416	104.7	0	9,884	9,884	9,550	103.5	9,884	0	9,884	103.8	9,523
大分県	12,182	11,767	103.5	0	12,211	12,211	11,690	104.5	12,211	0	12,211	104.5	11,690
宮崎県	7,223	7,294	99.0	16	7,207	7,223	7,295	99.0	7,191	0	7,191	98.8	7,279
鹿児島県	9,752	8,422	115.8	1,933	10,138	12,070	11,578	104.2	9,754	0	9,754	105.3	9,262
沖縄県	7,000	7,000	100.0	99	7,075	7,174	7,441	96.4	7,015	99	7,114	99.0	7,187
合計	317,424	311,447	101.9	6,014	315,000	321,014	328,181	97.8	314,128	956	315,083	98.8	318,925

## 14 固定資産税

(単位：千円、千円未満四捨五入)

都道府 県名	最終予算額			調定額						収入額			収入歩合 (%)	
	2021年度	2020年度	前年比 (%)	2021年度			2020年度			前年比 (%)	2021年度		2020年度 計	前年比 (%)
				現年課税分	滞納繰越分	計	計	計	現年課税分		滞納繰越分	計		
北海道	174,750	400,269	43.7	175,164	0	175,164	400,046	43.8	175,164	0	175,164	400,046	43.8	100.0
青森県	517,305	884,276	58.5	547,735	0	547,735	925,165	59.2	547,735	0	547,735	925,165	59.2	100.0
岩手県	0	0	0.0	0	0	0	0	0.0	0	0	0	0	0.0	0.0
宮城県	0	0	0.0	0	0	0	0	0.0	0	0	0	0	0.0	0.0
秋田県	0	0	0.0	0	0	0	0	0.0	0	0	0	0	0.0	0.0
山形県	0	0	0.0	0	0	0	0	0.0	0	0	0	0	0.0	0.0
福島県	4,848,460	5,403,322	89.7	4,848,461	0	4,848,461	5,403,322	89.7	4,848,461	0	4,848,461	5,403,322	89.7	100.0
茨城県	0	0	0.0	0	0	0	0	0.0	0	0	0	0	0.0	0.0
栃木県	0	0	0.0	0	0	0	0	0.0	0	0	0	0	0.0	0.0
群馬県	0	0	0.0	0	0	0	0	0.0	0	0	0	0	0.0	0.0
埼玉県	0	0	0.0	0	0	0	0	0.0	0	0	0	0	0.0	0.0
千葉県	0	0	0.0	0	0	0	0	0.0	0	0	0	0	0.0	0.0
東京都	0	0	0.0	0	0	0	0	0.0	0	0	0	0	0.0	0.0
神奈川県	0	0	0.0	0	0	0	0	0.0	0	0	0	0	0.0	0.0
新潟県	0	0	0.0	0	0	0	0	0.0	0	0	0	0	0.0	0.0
富山県	0	0	0.0	0	0	0	0	0.0	0	0	0	0	0.0	0.0
石川県	0	0	0.0	0	0	0	0	0.0	0	0	0	0	0.0	0.0
福井県	0	0	0.0	0	0	0	0	0.0	0	0	0	0	0.0	0.0
山梨県	2	2	100.0	0	0	0	0	0.0	0	0	0	0	0.0	0.0
長野県	2	278,793	0.0	0	0	0	278,792	0.0	0	0	0	278,792	0.0	100.0
岐阜県	0	0	0.0	0	0	0	0	0.0	0	0	0	0	0.0	0.0
静岡県	0	0	0.0	0	0	0	0	0.0	0	0	0	0	0.0	0.0
愛知県	1,981,643	2,275,975	87.1	1,983,469	0	1,983,469	2,250,154	88.1	1,983,469	0	1,983,469	2,250,154	88.1	100.0
三重県	0	0	0.0	0	0	0	0	0.0	0	0	0	0	0.0	0.0
滋賀県	0	0	0.0	0	0	0	0	0.0	0	0	0	0	0.0	0.0
京都府	0	0	0.0	0	0	0	0	0.0	0	0	0	0	0.0	0.0
大阪府	0	123,697	0.0	0	0	0	125,078	0.0	0	0	0	125,078	0.0	100.0
兵庫県	0	0	0.0	0	0	0	0	0.0	0	0	0	0	0.0	0.0
奈良県	0	0	0.0	0	0	0	0	0.0	0	0	0	0	0.0	0.0
和歌山県	0	0	0.0	0	0	0	0	0.0	0	0	0	0	0.0	0.0
鳥取県	0	0	0.0	0	0	0	0	0.0	0	0	0	0	0.0	0.0
島根県	0	0	0.0	0	0	0	0	0.0	0	0	0	0	0.0	0.0
岡山県	0	0	0.0	0	0	0	0	0.0	0	0	0	0	0.0	0.0
広島県	0	0	0.0	0	0	0	0	0.0	0	0	0	0	0.0	0.0
山口県	0	0	0.0	0	0	0	0	0.0	0	0	0	0	0.0	0.0
徳島県	0	0	0.0	0	0	0	0	0.0	0	0	0	0	0.0	0.0
香川県	0	0	0.0	0	0	0	0	0.0	0	0	0	0	0.0	0.0
愛媛県	0	0	0.0	0	0	0	0	0.0	0	0	0	0	0.0	0.0
高知県	0	0	0.0	0	0	0	0	0.0	0	0	0	0	0.0	0.0
福岡県	0	0	0.0	0	0	0	0	0.0	0	0	0	0	0.0	0.0
佐賀県	0	0	0.0	0	0	0	0	0.0	0	0	0	0	0.0	0.0
長崎県	0	0	0.0	0	0	0	0	0.0	0	0	0	0	0.0	0.0
熊本県	0	0	0.0	0	0	0	0	0.0	0	0	0	0	0.0	0.0
大分県	0	0	0.0	0	0	0	0	0.0	0	0	0	0	0.0	0.0
宮崎県	0	0	0.0	0	0	0	0	0.0	0	0	0	0	0.0	0.0
鹿児島県	0	0	0.0	0	0	0	0	0.0	0	0	0	0	0.0	0.0
沖縄県	0	0	0.0	0	0	0	0	0.0	0	0	0	0	0.0	0.0
合計	7,522,162	9,366,334	80.3	7,554,829	0	7,554,829	9,382,557	80.5	7,554,829	0	7,554,829	9,382,557	80.5	100.0



都道府県名	最終予算額			調定額				収入額				収入歩合 (%)	
	2021年度	2020年度	前年比 (%)	2021年度		2020年度	前年比 (%)	2021年度		2020年度	前年比 (%)	2021年度	2020年度
				現年課税分	滞納繰越分			現年課税分	滞納繰越分				
						計				計		計	計
北海道	899,960	899,960	100.0	899,960	0	899,960	100.0	899,960	0	899,960	100.0	899,960	100.0
青森県	19,367,711	19,242,479	100.7	19,390,894	0	19,390,894	100.6	19,390,894	0	19,268,040	100.6	19,268,040	100.0
岩手県	0	0	0.0	0	0	0	0.0	0	0	0	0.0	0	0.0
宮城県	181,000	181,000	100.0	181,020	0	181,020	100.0	181,020	0	181,020	100.0	181,020	100.0
秋田県	0	0	0.0	0	0	0	0.0	0	0	0	0.0	0	0.0
山形県	0	0	0.0	0	0	0	0.0	0	0	0	0.0	0	0.0
福島県	0	0	0.0	0	0	0	0.0	0	0	0	0.0	0	0.0
茨城県	1,229,066	1,230,456	99.9	1,229,066	0	1,229,066	99.9	1,229,066	0	1,230,456	99.9	1,230,456	100.0
栃木県	0	0	0.0	0	0	0	0.0	0	0	0	0.0	0	0.0
群馬県	0	0	0.0	0	0	0	0.0	0	0	0	0.0	0	0.0
埼玉県	0	0	0.0	0	0	0	0.0	0	0	0	0.0	0	0.0
千葉県	0	0	0.0	0	0	0	0.0	0	0	0	0.0	0	0.0
東京都	0	0	0.0	0	0	0	0.0	0	0	0	0.0	0	0.0
神奈川県	0	0	0.0	0	0	0	0.0	0	0	0	0.0	0	0.0
新潟県	4,713,000	4,713,000	100.0	4,712,634	0	4,712,634	100.0	4,712,634	0	4,712,634	100.0	4,712,634	100.0
富山県	0	0	0.0	0	0	0	0.0	0	0	0	0.0	0	0.0
石川県	770,000	770,000	100.0	770,452	0	770,452	100.0	770,452	0	770,452	100.0	770,452	100.0
福井県	10,901,069	9,162,447	119.0	10,900,740	0	10,900,740	119.0	10,900,740	0	9,162,448	119.0	9,162,448	100.0
山梨県	0	0	0.0	0	0	0	0.0	0	0	0	0.0	0	0.0
長野県	0	0	0.0	0	0	0	0.0	0	0	0	0.0	0	0.0
岐阜県	0	0	0.0	0	0	0	0.0	0	0	0	0.0	0	0.0
静岡県	1,240,000	1,240,000	100.0	1,240,416	0	1,240,416	100.0	1,240,416	0	1,240,416	100.0	1,240,416	100.0
愛知県	0	0	0.0	0	0	0	0.0	0	0	0	0.0	0	0.0
三重県	0	0	0.0	0	0	0	0.0	0	0	0	0.0	0	0.0
滋賀県	0	0	0.0	0	0	0	0.0	0	0	0	0.0	0	0.0
京都府	0	0	0.0	0	0	0	0.0	0	0	0	0.0	0	0.0
大阪府	0	0	0.0	0	0	0	0.0	0	0	0	0.0	0	0.0
兵庫県	0	0	0.0	0	0	0	0.0	0	0	0	0.0	0	0.0
奈良県	0	0	0.0	0	0	0	0.0	0	0	0	0.0	0	0.0
和歌山県	0	0	0.0	0	0	0	0.0	0	0	0	0.0	0	0.0
鳥取県	0	0	0.0	0	0	0	0.0	0	0	0	0.0	0	0.0
島根県	748,238	747,020	100.2	748,238	0	748,238	100.2	748,238	0	747,020	100.2	747,020	100.0
岡山県	0	0	0.0	0	0	0	0.0	0	0	0	0.0	0	0.0
広島県	0	0	0.0	0	0	0	0.0	0	0	0	0.0	0	0.0
山口県	0	0	0.0	0	0	0	0.0	0	0	0	0.0	0	0.0
徳島県	0	0	0.0	0	0	0	0.0	0	0	0	0.0	0	0.0
香川県	0	0	0.0	0	0	0	0.0	0	0	0	0.0	0	0.0
愛媛県	1,738,271	1,226,520	141.7	1,738,271	0	1,738,271	141.7	1,738,271	0	1,226,520	141.7	1,226,520	100.0
高知県	0	0	0.0	0	0	0	0.0	0	0	0	0.0	0	0.0
福岡県	0	0	0.0	0	0	0	0.0	0	0	0	0.0	0	0.0
佐賀県	2,911,000	2,668,000	109.1	2,911,215	0	2,911,215	109.1	2,911,215	0	2,668,247	109.1	2,668,247	100.0
長崎県	0	0	0.0	0	0	0	0.0	0	0	0	0.0	0	0.0
熊本県	0	0	0.0	0	0	0	0.0	0	0	0	0.0	0	0.0
大分県	0	0	0.0	0	0	0	0.0	0	0	0	0.0	0	0.0
宮崎県	0	0	0.0	0	0	0	0.0	0	0	0	0.0	0	0.0
鹿児島県	1,550,882	2,142,338	72.4	1,550,883	0	1,550,883	72.4	1,550,883	0	2,142,355	72.4	2,142,355	100.0
沖縄県	909,035	895,711	101.5	897,780	0	897,780	99.5	897,780	0	902,386	99.5	902,386	100.0
合計	47,159,232	45,118,931	104.5	47,171,569	0	47,171,569	104.5	47,171,569	0	45,151,954	104.5	45,151,954	100.0

都道府県名	最終予算額			調定額			収入額					収入歩合（％）	
	2021年度	2020年度	前年比（％）	2021年度		前年比（％）	2021年度		2020年度	計	2020年度計	前年比（％）	2021年度
				滞納繰越分	現年課税分		滞納繰越分	現年課税分					計
北海道	41,354	45,036	91.8	0	42,310	42,310	0	42,310	41,375	41,375	0	102.3	41,375
青森県	4,259	4,427	96.2	0	3,971	3,971	0	3,971	4,623	4,623	0	85.9	4,623
岩手県	14,000	13,000	107.7	0	13,981	13,981	0	13,981	13,047	13,047	0	107.2	13,047
宮城県	11,000	11,000	100.0	0	11,220	11,220	0	11,220	11,786	11,786	0	95.2	11,786
秋田県	1,726	1,102	156.6	0	1,734	1,734	0	1,734	1,119	1,119	0	155.0	1,119
山形県	4,000	4,000	100.0	0	4,436	4,436	0	4,436	4,545	4,545	0	97.6	4,545
福島県	13,583	14,202	95.6	0	13,583	13,583	0	13,583	14,202	14,202	0	95.6	13,583
茨城県	36,242	38,170	94.9	0	36,314	36,314	0	36,314	38,256	38,256	0	94.9	38,256
栃木県	21,000	23,000	91.3	0	22,360	22,360	0	22,360	22,762	22,762	0	98.2	22,762
群馬県	17,605	17,931	98.2	0	17,605	17,605	0	17,605	18,088	18,088	0	97.3	18,088
埼玉県	21,020	21,390	98.3	0	19,556	19,556	0	19,556	20,329	20,329	0	96.2	19,556
千葉県	30,000	30,000	100.0	0	29,310	29,310	0	29,310	30,442	30,442	0	96.3	29,310
東京都	4,181	4,181	100.0	0	4,115	4,115	0	4,115	4,038	4,038	0	101.9	4,038
神奈川県	15,783	15,061	104.8	0	15,868	15,868	0	15,868	15,017	15,017	0	105.7	15,017
新潟県	12,000	12,000	100.0	0	11,950	11,950	0	11,950	11,546	11,546	0	103.5	11,546
富山県	6,000	6,000	100.0	0	6,166	6,166	0	6,166	6,058	6,058	0	101.8	6,166
石川県	11,000	11,000	100.0	0	10,765	10,765	0	10,765	11,083	11,083	0	97.1	10,765
福井県	9,130	8,998	101.5	0	9,298	9,298	0	9,298	9,043	9,043	0	102.8	9,298
山梨県	11,491	12,115	94.8	0	11,958	11,958	0	11,958	11,932	11,932	0	100.2	11,958
長野県	13,903	14,282	97.3	0	13,903	13,903	0	13,903	14,282	14,282	0	97.3	13,903
岐阜県	10,000	17,000	58.8	0	14,333	14,333	0	14,333	12,563	12,563	0	114.1	14,333
静岡県	36,000	36,000	100.0	0	36,118	36,118	0	36,118	35,832	35,832	0	100.8	36,118
愛知県	10,250	11,799	86.9	0	10,222	10,222	0	10,222	10,282	10,282	0	99.4	10,222
三重県	19,000	16,000	118.8	0	19,569	19,569	0	19,569	20,841	20,841	0	93.9	19,569
滋賀県	12,800	12,800	100.0	0	12,770	12,770	0	12,770	12,817	12,817	0	99.6	12,770
京都府	18,831	18,881	99.7	0	18,059	18,059	0	18,059	18,727	18,727	0	96.4	18,059
大阪府	8,170	8,170	100.0	0	8,196	8,196	0	8,196	7,869	7,869	0	104.2	8,196
兵庫県	35,399	34,354	103.0	0	35,569	35,569	0	35,569	34,806	34,806	0	102.2	35,569
奈良県	12,000	12,000	100.0	0	11,855	11,855	0	11,855	12,021	12,021	0	98.6	11,855
和歌山県	14,200	15,100	94.0	0	14,518	14,518	0	14,518	15,434	15,434	0	94.1	14,518
鳥取県	6,648	6,506	102.2	0	6,479	6,479	0	6,479	6,431	6,431	0	100.7	6,431
島根県	12,299	12,280	100.2	0	12,308	12,308	0	12,308	12,406	12,406	0	99.2	12,308
岡山県	17,717	16,094	110.1	0	17,187	17,187	0	17,187	16,943	16,943	0	101.4	17,187
広島県	24,000	24,000	100.0	11	23,855	23,855	11	23,855	24,017	24,017	11	99.4	23,855
山口県	11,000	11,000	100.0	0	11,652	11,652	0	11,652	12,027	12,027	0	96.9	11,652
徳島県	13,068	12,984	100.6	0	12,493	12,493	0	12,493	13,267	13,267	0	94.2	12,493
香川県	4,000	4,000	100.0	0	4,202	4,202	0	4,202	4,345	4,345	0	96.7	4,202
愛媛県	24,513	24,382	100.5	0	24,521	24,521	0	24,521	24,400	24,400	0	100.5	24,521
高知県	19,840	20,425	97.1	0	19,710	19,710	0	19,710	20,631	20,631	0	95.5	19,710
福岡県	18,094	18,003	100.5	0	18,004	18,004	0	18,004	18,030	18,030	0	99.9	18,004
佐賀県	9,000	9,000	100.0	0	8,843	8,843	0	8,843	9,220	9,220	0	95.9	8,843
長崎県	8,037	8,698	92.4	0	8,039	8,039	0	8,039	8,699	8,699	0	92.4	8,039
熊本県	19,592	17,834	109.9	0	19,390	19,390	0	19,390	18,611	18,611	0	104.2	19,390
大分県	21,986	22,595	97.3	0	21,986	21,986	0	21,986	22,595	22,595	0	97.3	21,986
宮崎県	21,430	22,472	95.4	0	21,719	21,719	0	21,719	22,729	22,729	0	95.6	21,719
鹿児島県	24,888	25,357	98.2	0	24,842	24,842	0	24,842	25,488	25,488	0	97.5	24,842
沖縄県	2,000	2,000	100.0	0	2,908	2,908	0	2,908	2,976	2,976	0	97.7	2,908
合計	734,039	746,629	98.3	11	739,750	739,750	11	739,749	747,579	747,579	11	99.0	739,760

17 法定外目的税

(単位：千円、千円未満四捨五入)

都道府県名	最終予算額			調定額				収入額				収入歩合 (%)	
	2021年度	2020年度	前年比 (%)	2021年度		前年比 (%)	2020年度	2021年度		2020年度	計	前年比 (%)	2021年度
				滞納繰越分	計			現年課税分	滞納繰越分				
北海道	805,855	849,477	94.9	506	808,336	96.1	841,043	807,777	0	807,777	840,435	96.1	99.9
青森県	78,153	86,718	90.1	0	84,178	106.2	79,264	84,178	0	84,178	79,264	106.2	100.0
岩手県	97,000	94,000	103.2	0	94,522	103.3	91,508	94,522	0	94,522	91,508	103.3	100.0
宮城県	429,000	395,000	108.6	0	432,284	108.5	398,480	432,284	0	432,284	398,480	108.5	100.0
秋田県	225,629	221,992	101.6	0	210,789	91.8	229,656	210,789	0	210,789	229,656	91.8	100.0
山形県	177,000	149,000	118.8	0	177,324	119.4	148,455	177,324	0	177,324	148,455	119.4	100.0
福島県	416,797	438,140	95.1	0	416,801	95.1	438,144	416,801	0	416,801	438,144	95.1	100.0
茨城県	0	0	0.0	0	0	0.0	0	0	0	0	0	0.0	0.0
栃木県	0	0	0.0	0	0	0.0	0	0	0	0	0	0.0	0.0
群馬県	0	0	0.0	0	0	0.0	0	0	0	0	0	0.0	0.0
埼玉県	0	0	0.0	0	0	0.0	0	0	0	0	0	0.0	0.0
千葉県	0	0	0.0	0	0	0.0	0	0	0	0	0	0.0	0.0
東京都	214,148	89,152	240.2	411	251,556	280.7	89,620	251,147	347	251,494	89,208	281.9	99.5
神奈川県	0	0	0.0	0	0	0.0	0	0	0	0	0	0.0	0.0
新潟県	157,000	163,000	96.3	0	157,500	96.8	162,728	157,500	0	157,500	162,728	96.8	100.0
富山県	0	0	0.0	0	0	0.0	0	0	0	0	0	0.0	0.0
石川県	0	0	0.0	0	0	0.0	0	0	0	0	0	0.0	0.0
福井県	0	0	0.0	0	0	0.0	0	0	0	0	0	0.0	0.0
山梨県	0	0	0.0	0	0	0.0	0	0	0	0	0	0.0	0.0
長野県	0	0	0.0	0	0	0.0	0	0	0	0	0	0.0	0.0
岐阜県	4,000	11,000	36.4	0	5,439	217.0	2,506	5,439	0	5,439	2,506	217.0	100.0
静岡県	0	0	0.0	0	0	0.0	0	0	0	0	0	0.0	0.0
愛知県	424,001	456,001	93.0	0	488,535	108.7	449,413	488,535	0	488,535	449,413	108.7	100.0
三重県	429,000	545,000	78.7	0	484,502	86.9	557,410	484,502	0	484,502	557,410	86.9	100.0
滋賀県	44,700	31,500	141.9	0	46,219	146.8	31,492	46,219	0	46,219	31,492	146.8	100.0
京都府	152,677	156,012	97.9	0	153,097	98.2	155,864	153,097	0	153,097	155,864	98.2	100.0
大阪府	290,214	251,928	115.2	11,623	339,628	123.5	284,384	339,667	11,391	351,058	272,761	128.7	95.9
兵庫県	0	0	0.0	0	0	0.0	0	0	0	0	0	0.0	0.0
奈良県	130,000	150,000	86.7	0	140,912	110.9	127,010	140,912	0	140,912	127,010	110.9	100.0
和歌山県	0	0	0.0	0	0	0.0	0	0	0	0	0	0.0	0.0
鳥取県	9,769	7,193	135.8	0	11,092	153.8	7,211	11,092	0	11,092	7,211	153.8	100.0
島根県	193,884	158,997	121.9	0	209,977	130.1	161,383	171,289	0	171,289	161,383	106.1	100.0
岡山県	493,702	562,646	87.7	36,157	554,754	97.3	570,095	518,597	0	518,597	533,938	97.1	93.7
広島県	650,000	638,000	101.9	0	632,170	105.0	602,197	632,170	0	632,170	602,197	105.0	100.0
山口県	209,000	198,000	105.6	0	219,731	106.0	207,348	219,731	0	219,731	207,348	106.0	100.0
徳島県	0	0	0.0	0	0	0.0	0	0	0	0	0	0.0	0.0
香川県	0	0	0.0	0	0	0.0	0	0	0	0	0	0.0	0.0
愛媛県	244,574	255,182	95.8	0	244,575	95.8	255,182	244,575	0	244,575	255,182	95.8	100.0
高知県	0	0	0.0	0	0	0.0	0	0	0	0	0	0.0	0.0
福岡県	919,347	750,135	122.6	6,879	1,056,725	130.5	809,870	1,049,971	5,709	1,055,680	802,995	131.5	99.2
佐賀県	112,000	98,000	114.3	0	115,751	113.7	101,795	115,751	0	115,751	101,795	113.7	100.0
長崎県	104,898	89,711	116.9	0	104,900	116.9	89,712	104,900	0	104,900	89,712	116.9	100.0
熊本県	105,117	98,442	106.8	0	105,309	106.9	98,546	105,309	0	105,309	98,546	106.9	100.0
大分県	350,526	406,848	86.2	300,100	650,626	92.0	706,947	350,526	0	350,526	406,848	86.2	57.6
宮崎県	281,527	241,198	116.7	0	288,944	117.5	245,987	288,944	0	288,944	245,987	117.5	100.0
鹿児島県	201,965	188,459	107.2	0	207,586	104.9	197,837	207,586	0	207,586	197,837	104.9	100.0
沖縄県	47,592	37,324	127.5	0	48,762	123.0	39,653	48,762	0	48,762	39,653	123.0	100.0
合計	7,999,075	7,818,055	102.3	355,676	8,754,147	107.0	8,180,741	8,359,896	17,447	8,377,343	7,824,967	107.1	95.7

都道府 県名	最終予算額			調定額						収入額				収入歩合 (%)	
	2021年度	2020年度	前年比 (%)	2021年度			2020年度			前年比 (%)	2021年度			前年比 (%)	2020年度
				現年課税分	滞納繰越分	計	現年課税分	滞納繰越分	計		現年課税分	滞納繰越分	計		
北海道	0	529	0.0	0	0	0	0	0	0	0.0	0	0	0	0.0	0.0
青森県	0	0	0.0	0	0	0	0	0	0	0.0	0	0	0	0.0	0.0
岩手県	0	0	0.0	0	0	0	0	0	0	0.0	0	0	0	0.0	0.0
宮城県	0	98,000	0.0	0	58	58	238,137	0.0	0	0.0	0	0	110,016	0.0	46.2
秋田県	0	284	0.0	0	1,042	1,042	1,412	73.8	0	303	303	370	81.9	29.1	26.2
山形県	4,000	17,000	23.5	930	28,041	28,971	59,419	48.8	930	3,487	4,417	20,282	21.8	15.2	34.1
福島県	0	0	0.0	0	0	0	0	0.0	0	0	0	0	0.0	0.0	0.0
茨城県	0	310	0.0	0	0	0	744	0.0	0	0	0	310	0.0	0.0	41.7
栃木県	0	0	0.0	0	0	0	0	0.0	0	0	0	0	0.0	0.0	0.0
群馬県	0	0	0.0	0	0	0	0	0.0	0	0	0	0	0.0	0.0	0.0
埼玉県	0	0	0.0	0	0	0	0	0.0	0	0	0	0	0.0	0.0	0.0
千葉県	0	0	0.0	0	0	0	0	0.0	0	0	0	0	0.0	0.0	0.0
東京都	70	388	18.0	0	294	294	1,026	28.7	0	55	55	732	7.5	18.7	71.3
神奈川県	0	0	0.0	0	0	0	0	0.0	0	0	0	0	0.0	0.0	0.0
新潟県	10,000	24,000	41.7	2,880	26,099	28,979	52,568	55.1	2,866	7,103	9,969	23,557	42.3	34.4	44.8
富山県	0	0	0.0	0	0	0	0	0.0	0	0	0	0	0.0	0.0	0.0
石川県	0	0	0.0	0	0	0	0	0.0	0	0	0	0	0.0	0.0	0.0
福井県	0	0	0.0	0	0	0	0	0.0	0	0	0	0	0.0	0.0	0.0
山梨県	0	0	0.0	0	0	0	0	0.0	0	0	0	0	0.0	0.0	0.0
長野県	0	0	0.0	0	0	0	0	0.0	0	0	0	0	0.0	0.0	0.0
岐阜県	1,100	2,100	52.4	0	43,407	43,407	44,911	96.7	0	1,232	1,232	1,411	87.3	2.8	3.1
静岡県	0	2,000	0.0	0	0	0	84,559	0.0	0	0	0	265	0.0	0.0	0.3
愛知県	1	1,000	0.1	0	842	842	1,332	63.2	0	590	590	490	120.4	70.1	36.8
三重県	0	0	0.0	0	0	0	0	0.0	0	0	0	0	0.0	0.0	0.0
滋賀県	0	0	0.0	0	0	0	0	0.0	0	0	0	0	0.0	0.0	0.0
京都府	27	27	100.0	0	532	532	832	63.9	0	300	300	300	100.0	56.4	36.1
大阪府	13,000	17,000	76.5	0	410,160	410,160	423,300	96.9	0	10,800	10,800	13,140	82.2	2.6	3.1
兵庫県	0	0	0.0	0	0	0	0	0.0	0	0	0	0	0.0	0.0	0.0
奈良県	0	0	0.0	0	0	0	0	0.0	0	0	0	0	0.0	0.0	0.0
和歌山県	0	0	0.0	0	0	0	0	0.0	0	0	0	0	0.0	0.0	0.0
鳥取県	0	0	0.0	0	0	0	0	0.0	0	0	0	0	0.0	0.0	0.0
島根県	0	0	0.0	0	0	0	0	0.0	0	0	0	0	0.0	0.0	0.0
岡山県	0	0	0.0	0	0	0	0	0.0	0	0	0	0	0.0	0.0	0.0
広島県	0	0	0.0	0	0	0	0	0.0	0	0	0	0	0.0	0.0	0.0
山口県	0	0	0.0	0	0	0	0	0.0	0	0	0	0	0.0	0.0	0.0
徳島県	0	0	0.0	0	0	0	0	0.0	0	0	0	0	0.0	0.0	0.0
香川県	0	0	0.0	0	0	0	0	0.0	0	0	0	0	0.0	0.0	0.0
愛媛県	0	0	0.0	0	0	0	0	0.0	0	0	0	0	0.0	0.0	0.0
高知県	0	0	0.0	0	0	0	0	0.0	0	0	0	0	0.0	0.0	0.0
福岡県	0	0	0.0	0	0	0	0	0.0	0	0	0	0	0.0	0.0	0.0
佐賀県	0	1,000	0.0	0	0	0	0	0.0	0	0	0	0	0.0	0.0	0.0
長崎県	0	174	0.0	0	0	0	174	0.0	0	0	0	174	0.0	0.0	100.0
熊本県	0	0	0.0	0	0	0	0	0.0	0	0	0	0	0.0	0.0	0.0
大分県	0	0	0.0	0	0	0	0	0.0	0	0	0	0	0.0	0.0	0.0
宮崎県	0	0	0.0	0	0	0	0	0.0	0	0	0	0	0.0	0.0	0.0
鹿児島県	0	0	0.0	0	0	0	0	0.0	0	0	0	0	0.0	0.0	0.0
沖縄県	0	0	0.0	0	0	0	0	0.0	0	0	0	0	0.0	0.0	0.0
合計	28,198	163,812	17.2	3,810	510,475	514,285	908,414	56.6	3,796	23,870	27,666	171,047	16.2	5.4	18.8

(単位：千円、千円未満四捨五入)

都道府県名	最終予算額				調定額				収入額				収入歩合（％）	
	2021年度	2020年度	前年比（％）	2021年度 滞納繰越分	2021年度 現年課税分	計	2020年度 計	前年比（％）	2021年度 滞納繰越分	2021年度 現年課税分	計	2020年度 計	前年比（％）	2021年度
北海道	142,843,103	130,766,005	109.2	1,724,764	144,849,957	146,574,721	135,222,176	108.4	1,138,652	144,593,698	145,732,350	132,999,967	109.6	99.4
青森県	30,114,626	25,003,116	120.4	184,133	30,006,331	30,190,464	25,946,180	116.4	151,176	29,984,798	30,135,974	25,555,446	117.9	99.8
岩手県	30,994,000	27,397,000	113.1	31,566,563	88,984,809	31,874,842	28,700,001	111.1	227,674	31,547,770	31,775,444	28,044,227	113.3	99.7
宮城県	89,072,000	81,979,000	108.7	718,585	89,793,394	89,703,394	83,338,485	107.6	520,079	88,927,308	89,447,387	82,089,093	109.0	99.7
秋田県	23,098,224	19,469,101	118.6	23,456,099	197,907	23,654,005	20,444,255	115.7	187,401	23,437,038	23,624,439	19,988,758	118.2	99.9
山形県	27,179,000	22,449,000	121.1	27,082,494	333,703	27,416,197	23,671,598	115.8	314,253	27,069,306	27,383,559	23,091,741	118.6	99.9
福島県	67,020,874	59,298,898	113.0	1,042,792	66,608,234	67,651,026	60,951,371	111.0	506,933	66,531,521	67,038,454	59,508,770	112.7	99.1
茨城県	95,474,972	90,217,294	105.8	97,776,012	97,776,012	98,496,589	92,762,999	106.2	456,325	97,676,422	98,132,747	91,698,179	107.0	99.6
栃木県	63,374,500	54,051,000	117.2	64,389,842	497,895	64,887,737	58,732,554	110.5	469,511	64,330,364	64,799,875	57,999,034	111.7	99.9
群馬県	65,943,176	58,164,925	113.4	66,569,176	554,889	67,124,065	59,856,474	112.1	465,940	66,530,182	66,996,122	58,949,413	113.7	99.8
埼玉県	171,095,000	152,528,000	112.2	1,693,173	175,065,831	176,759,004	158,439,439	111.6	1,494,114	174,937,299	176,431,412	156,455,672	112.8	99.8
千葉県	162,975,000	143,381,000	113.7	162,277,568	4,501,560	166,779,128	152,238,355	109.6	3,960,247	162,029,553	165,989,800	147,035,719	112.9	99.5
東京都	1,340,487,193	1,215,063,406	110.3	1,478,425,015	23,197,403	1,501,622,418	1,288,718,130	116.5	16,326,276	1,474,806,548	1,491,132,824	1,262,069,881	118.1	99.3
神奈川県	286,262,937	275,700,584	103.8	285,044,692	3,708,384	288,753,077	282,537,293	102.2	3,083,649	285,316,896	288,400,545	278,805,831	103.4	99.9
新潟県	68,061,000	62,226,000	109.4	67,950,240	466,849	68,417,089	63,283,689	108.1	419,897	67,908,292	68,328,189	62,310,680	109.7	99.9
富山県	37,116,000	33,034,000	112.4	37,592,251	725,414	38,317,665	34,330,697	111.6	669,160	37,572,152	38,241,312	33,523,308	114.1	99.8
石川県	40,238,896	36,845,775	109.2	39,782,976	997,171	40,780,147	38,353,021	106.3	878,896	39,764,961	40,643,857	37,320,050	108.9	99.7
福井県	29,088,189	26,783,408	108.6	35,336,994	275,233	35,612,227	30,659,659	116.2	211,574	35,271,468	35,483,042	30,282,586	117.2	99.6
山梨県	27,191,365	21,455,909	126.7	27,883,707	395,112	28,278,819	23,067,579	122.6	337,379	27,857,380	28,194,759	22,415,541	125.8	99.7
長野県	65,507,751	53,249,551	123.0	64,724,359	997,595	65,721,954	55,185,272	119.1	64,681,058	915,695	65,966,753	53,388,004	122.9	99.8
岐阜県	54,863,000	49,676,000	110.4	1,847,270	58,210,871	60,058,141	53,938,866	111.3	58,165,900	1,738,068	59,903,968	50,945,142	117.6	99.7
静岡県	133,143,000	118,446,000	112.4	136,628,607	3,101,392	139,729,999	126,981,222	110.0	3,002,833	136,552,641	139,555,474	121,684,433	114.7	99.9
愛知県	345,600,000	325,500,000	106.2	352,474,954	5,346,485	357,821,439	345,819,757	103.5	353,271,720	4,733,280	358,005,000	339,607,202	105.4	100.1
三重県	57,593,000	55,975,000	102.9	63,116,344	1,174,899	64,291,243	59,521,385	108.0	63,081,217	1,124,025	64,205,242	57,352,953	111.9	99.9
滋賀県	50,135,100	42,463,500	118.1	50,386,288	826,986	51,213,274	45,670,780	112.1	758,864	50,368,158	51,127,022	44,343,310	115.3	99.8
京都府	105,440,489	83,043,502	127.0	104,129,724	2,684,392	106,814,116	87,658,426	121.9	1,626,965	104,644,765	106,271,730	85,259,943	124.6	99.5
大阪府	445,708,000	407,277,000	109.4	450,566,055	6,635,219	457,201,274	415,680,528	110.0	452,057,297	4,405,461	456,662,758	410,292,888	111.3	99.8
兵庫県	163,889,192	149,023,373	110.0	168,450,083	1,571,458	170,021,541	154,741,967	109.9	168,290,743	1,272,495	169,563,238	152,663,361	111.1	99.7
奈良県	22,595,000	21,239,000	106.4	23,738,362	322,777	24,061,139	21,701,787	110.9	23,647,521	180,869	23,828,390	21,165,771	112.6	99.0
和歌山県	21,652,000	19,352,000	111.9	22,264,471	328,394	22,592,865	20,747,928	108.9	313,718	22,259,509	22,573,227	20,277,406	111.3	99.9
鳥取県	13,508,132	11,106,485	121.6	14,573,481	256,349	14,829,830	12,638,658	117.3	14,569,886	245,013	14,814,899	12,267,152	120.8	99.9
島根県	17,822,831	16,242,662	109.7	18,244,895	222,908	18,467,803	17,143,606	107.7	18,231,214	195,349	18,426,563	16,829,836	109.5	99.8
岡山県	58,444,656	51,794,751	112.8	59,965,373	808,459	60,773,832	53,023,307	114.6	59,923,448	702,722	60,626,170	51,988,781	116.6	99.8
広島県	93,644,000	87,318,000	107.2	96,264,915	1,220,728	97,485,643	89,980,741	108.3	96,099,219	999,989	97,099,208	88,432,649	109.8	99.6
山口県	43,719,647	36,728,907	119.0	43,558,001	568,918	44,126,919	38,575,863	114.4	43,510,251	514,682	44,024,933	37,738,679	116.7	99.8
徳島県	21,018,544	19,078,271	110.2	23,544,674	157,221	23,701,895	20,517,654	115.5	23,505,229	113,545	23,618,774	20,344,273	116.1	99.2
香川県	32,075,000	30,054,000	106.7	33,781,880	288,304	34,070,184	32,296,134	105.5	33,729,648	186,286	33,915,934	31,921,507	106.2	99.5
愛媛県	43,279,190	37,031,748	116.9	43,262,279	246,407	43,508,686	37,430,904	116.2	43,222,814	180,264	43,403,078	37,131,495	116.9	99.8
高知県	16,447,273	13,416,009	122.6	16,543,646	145,213	16,688,859	13,578,724	122.9	16,536,553	91,267	16,627,820	13,423,144	123.9	99.6
福岡県	173,554,228	154,645,390	112.2	178,760,373	2,352,095	181,112,468	159,823,890	113.3	1,878,410	177,884,965	179,763,375	157,155,650	114.4	99.3
佐賀県	22,826,000	18,925,000	120.6	22,402,855	182,042	22,584,897	20,514,582	110.1	22,396,648	149,768	22,546,416	20,331,420	110.9	99.8
長崎県	28,754,614	26,470,709	108.6	28,737,079	137,627	28,874,706	26,727,059	108.0	121,454	28,725,860	28,847,314	26,563,708	108.6	99.9
熊本県	43,330,658	36,504,749	118.7	44,290,228	417,129	44,707,357	39,001,658	114.6	44,256,456	236,955	44,493,411	38,506,586	115.5	99.5
大分県	30,652,557	25,629,759	119.6	30,574,931	352,725	30,927,656	26,088,455	118.5	30,510,068	178,918	30,688,986	25,732,656	119.3	99.2
宮崎県	25,424,259	20,629,917	123.2	26,359,572	227,205	26,586,777	22,258,922	119.4	80,941	26,348,002	26,428,943	22,015,307	120.0	99.4
鹿児島県	36,484,540	29,958,093	121.8	38,521,580	163,106	38,684,686	30,760,775	125.8	98,009	38,507,170	38,582,536	30,549,401	126.3	99.7
沖縄県	34,916,903	31,671,714	110.2	35,742,900	604,123	35,747,023	33,059,736	108.1	35,071,708	510,421	35,582,129	32,246,632	110.3	99.5
合計	4,999,659,619	4,508,264,511	110.9	5,199,867,570	75,431,249	5,275,298,820	4,722,322,541	111.7	5,196,115,980	58,375,402	5,254,491,382	4,630,303,186	113.5	99.6

