

令和3年度

決算特別委員会資料

環境森林部

目

次

1	総合計画に基づく施策の体系表（環境森林部）	-----	1
2	令和3年度歳出決算の状況		
(1)	令和3年度歳出決算課別集計表	-----	3
(2)	令和3年度歳出決算目別集計表	-----	4
(3)	令和3年度環境森林部に係る監査結果報告書指摘事項等	-----	6
(4)	令和3年度決算事項別明細説明資料		
①	環境森林課	-----	7
②	環境管理課	-----	10
③	循環社会推進課	-----	11

④ 自然環境課	-----	1 2
⑤ 森林経営課	-----	1 7
⑥ 山村・木材振興課	-----	2 3

1 総合計画に基づく施策の体系表(環境森林部)

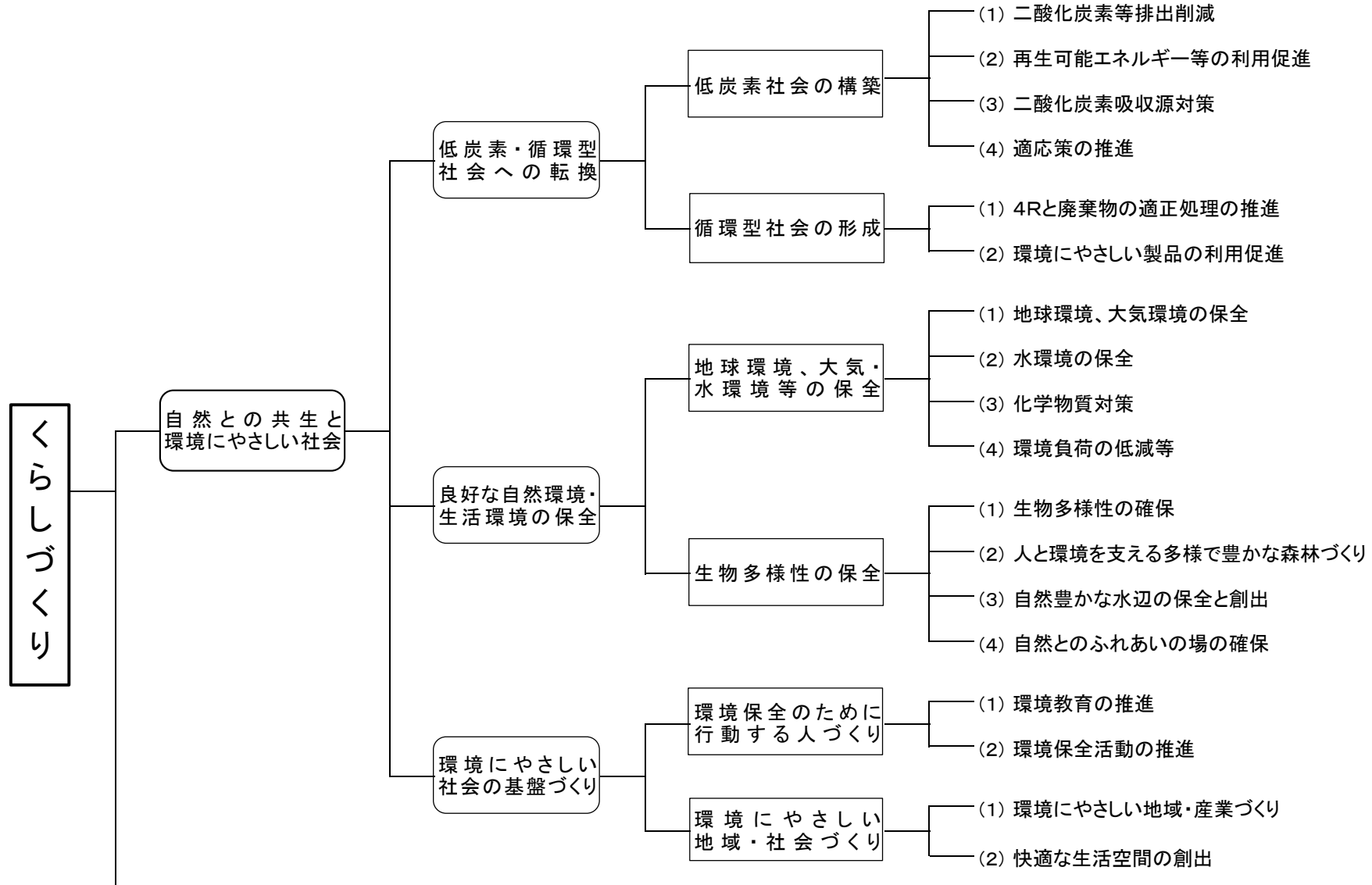

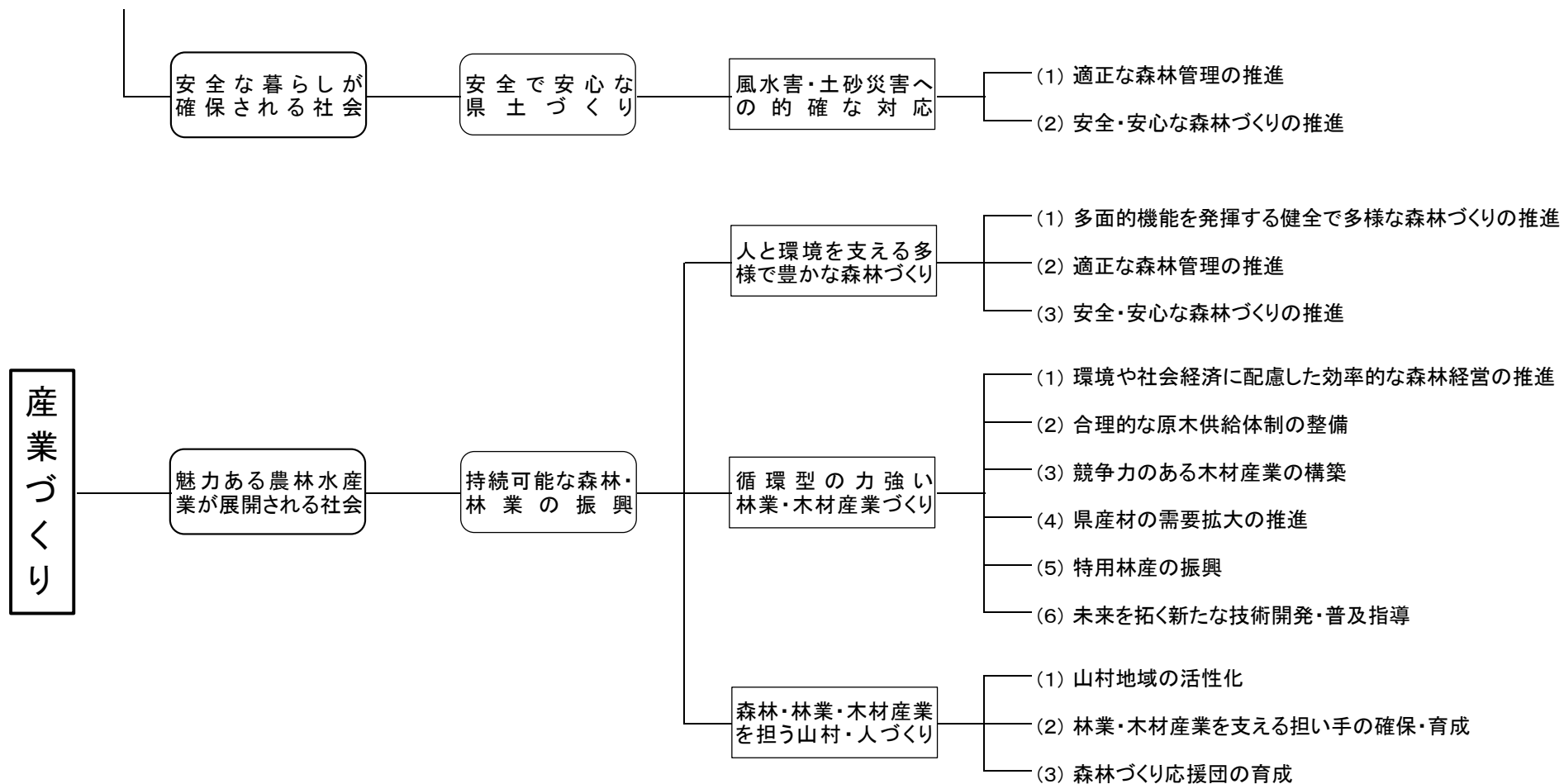

2 令和3年度歳出決算の状況

(1) 令和3年度歳出決算課別集計表

環境森林部

(単位:円, %)

会計	課名	予算額	支出済額	翌年度への繰越額		不用額	執行率	執行率 (含繰越)	備考
				繰越明許費	事故繰越				
一般	環境森林課	2,315,221,000	2,263,348,996	0	0	51,872,004	97.8	97.8	
	環境管理課	605,422,000	328,001,050	247,000,000	0	30,420,950	54.2	95.0	
	循環社会推進課	473,823,000	460,546,334	0	0	13,276,666	97.2	97.2	
	自然環境課	9,529,384,430	5,194,262,028	3,461,713,000	687,244,067	186,165,335	54.5	98.0	
	森林経営課	14,264,725,000	8,898,835,913	5,109,715,000	52,757,610	203,416,477	62.4	98.6	
	山村・木材振興課	4,713,747,000	3,854,624,907	785,300,000	0	73,822,093	81.8	98.4	
	計	31,902,322,430	20,999,619,228	9,603,728,000	740,001,677	558,973,525	65.8	98.2	
特別	森林経営課	256,320,000	229,348,039	0	0	26,971,961	89.5	89.5	山林基本財産特別会計 拡大造林事業特別会計
	山村・木材振興課	881,032,000	53,852,285	0	0	827,179,715	6.1	6.1	林業改善資金特別会計
	計	1,137,352,000	283,200,324	0	0	854,151,676	24.9	24.9	
合計		33,039,674,430	21,282,819,552	9,603,728,000	740,001,677	1,413,125,201	64.4	95.7	

(2) 令和3年度歳出決算目別集計表

環境森林部

(単位:円, %)

会計	科目	予算額	支出済額	翌年度への繰越額		不用額	執行率	執行率 (含繰越)	備考
				繰越明許費	事故繰越				
一般	総務費	10,053,000	9,566,629	0	0	486,371	95.2	95.2	
	企画費	10,053,000	9,566,629	0	0	486,371	95.2	95.2	
	計画調査費	10,053,000	9,566,629	0	0	486,371	95.2	95.2	
	衛生費	1,411,658,000	1,118,129,777	247,000,000	0	46,528,223	79.2	96.7	
	環境衛生費	1,411,658,000	1,118,129,777	247,000,000	0	46,528,223	79.2	96.7	
	環境衛生総務費	289,555,000	288,643,225	0	0	911,775	99.7	99.7	
	環境保全費	1,122,103,000	829,486,552	247,000,000	0	45,616,448	73.9	95.9	
	農林水産業費	27,081,090,430	17,898,225,191	8,333,878,000	564,078,477	284,908,762	66.1	98.9	
	林業費	27,081,090,430	17,898,225,191	8,333,878,000	564,078,477	284,908,762	66.1	98.9	
	林業総務費	1,420,835,000	1,372,996,565	0	0	47,838,435	96.6	96.6	
	林業振興指導費	5,851,230,000	4,906,320,897	850,658,000	0	94,251,103	83.9	98.4	
	森林病虫害防除費	79,209,000	74,401,137	0	0	4,807,863	93.9	93.9	
	造林費	6,478,755,000	4,117,096,103	2,356,094,000	0	5,564,897	63.5	99.9	
	林道費	4,972,371,000	2,933,242,038	1,986,371,000	52,757,610	352	59.0	99.9	
	治山費	8,060,122,430	4,288,197,093	3,140,755,000	511,320,867	119,849,470	53.2	98.5	
林業試験場費	117,091,000	110,406,023	0	0	6,684,977	94.3	94.3		
狩猟費	101,477,000	95,565,335	0	0	5,911,665	94.2	94.2		

会計	科目	予算額	支出済額	翌年度への繰越額		不用額	執行率	執行率 (含繰越)	備考
				繰越明許費	事故繰越				
一般	土木費	1,017,900,000	570,077,184	320,958,000	81,528,200	45,336,616	56.0	95.5	
	都市計画費	1,017,900,000	570,077,184	320,958,000	81,528,200	45,336,616	56.0	95.5	
	公園費	1,017,900,000	570,077,184	320,958,000	81,528,200	45,336,616	56.0	95.5	
	災害復旧費	2,381,621,000	1,403,620,447	701,892,000	94,395,000	181,713,553	58.9	92.4	
	農林水産施設災害復旧費	2,381,621,000	1,403,620,447	701,892,000	94,395,000	181,713,553	58.9	92.4	
	林業災害復旧費	2,381,621,000	1,403,620,447	701,892,000	94,395,000	181,713,553	58.9	92.4	
	計	31,902,322,430	20,999,619,228	9,603,728,000	740,001,677	558,973,525	65.8	98.2	
特別	山林基本財産	114,953,000	101,978,140	0	0	12,974,860	88.7	88.7	
	拡大造林事業	141,367,000	127,369,899	0	0	13,997,101	90.1	90.1	
	林業改善資金	881,032,000	53,852,285	0	0	827,179,715	6.1	6.1	
	計	1,137,352,000	283,200,324	0	0	854,151,676	24.9	24.9	
合計		33,039,674,430	21,282,819,552	9,603,728,000	740,001,677	1,413,125,201	64.4	95.7	

(3) 令和3年度環境森林部に係る監査結果報告書指摘事項等

指 摘 項 目	指 摘 内 容 と 所 属
(1) 収 入 事 務	<p>【注意事項】</p> <ul style="list-style-type: none"> ○ 公有財産使用料等について、納入期限の指定を誤っているものが見受けられた。 (東白杵農林振興局)
(2) 支 出 事 務	<p>【注意事項】</p> <ul style="list-style-type: none"> ○ 令和3年度森林づくり活動支援事業補助金について、交付要綱に定める事業完了届に添付すべき書類の不足や不備のあるものが散見された。(北諸県農林振興局) ○ 会計年度任用職員の報酬について、欠勤時間数の算定を誤り過払となっているものがあった。 (西白杵支庁)
(3) そ の 他	<p>【注意事項】</p> <ul style="list-style-type: none"> ○ 会計年度任用職員の勤務条件通知書について、有給休暇の付与年月日等を誤っているものが見受けられた。(東白杵農林振興局)
計	4 件

(4)令和3年度 決算事項別明細説明資料 (一般会計)

環境森林部 (環境森林課)

頁	款・項・目	節	予 算 額	支 出 済 額	翌 年 度 繰 越 額		不 用 額	執行率	説 明
					明 許	事 故			
92 5 95	(款)総務費		円 10,053,000	円 9,566,629	円 0	円 0	円 486,371	% 95.2	(主要施策の事業名) ・再生可能エネルギー等普及・維持管理促進 ・新再生可能エネルギーアドバイザー派遣 (成果報告書157頁)
	(項)企画費		10,053,000	9,566,629	0	0	486,371	95.2	
	(目)計画調査費		10,053,000	9,566,629	0	0	486,371	95.2	
		報 償 費	110,000	90,000	0	0	20,000		
		旅 費	93,000	64,630	0	0	28,370		
		委 託 料	3,270,000	2,831,999	0	0	438,001		
		負 担 金 補 助 及 び 交 付 金	50,000	50,000	0	0	0		
	貸 付 金	6,530,000	6,530,000	0	0	0			
132 5 133	(款)衛生費		314,649,000	313,520,237	0	0	1,128,763	99.6	
	(項)環境衛生費		314,649,000	313,520,237	0	0	1,128,763	99.6	
	(目)環境衛生 総務費		289,555,000	288,643,225	0	0	911,775	99.7	
		給 料	155,466,000	155,016,668	0	0	449,332		
		職 員 手 当 等	82,327,000	81,880,624	0	0	446,376		
	共 済 費	51,762,000	51,745,933	0	0	16,067			
134 5 137	(目)環境保全費		25,094,000	24,877,012	0	0	216,988	99.1	(主要施策の事業名) ・温室効果ガス排出抑制対策 (成果報告書157頁) ・環境保全普及啓発推進 ・環境情報発信強化 (成果報告書160頁)
		報 酬	190,000	170,000	0	0	20,000		
		報 償 費	120,000	118,660	0	0	1,340		
		旅 費	157,000	5,813	0	0	151,187		
		需 用 費	1,750,000	1,735,200	0	0	14,800		
		役 務 費	639,000	638,764	0	0	236		
	委 託 料	19,250,000	19,245,680	0	0	4,320			

(4)令和3年度 決算事項別明細説明資料 (一般会計)

環境森林部 (環境森林課)

頁	款・項・目	節	予 算 額	支 出 済 額	翌 年 度 繰 越 額		不 用 額	執行率	説 明
					明 許	事 故			
134		使用料及び賃借料	円 30,000	円 4,960	円 0	円 0	円 25,040	%	
137		負担金補助及び交付金	2,520,000	2,520,000	0	0	0		
		積立金	438,000	437,935	0	0	65		
	(款)農林水産業費		1,990,519,000	1,940,262,130	0	0	50,256,870	97.5	
	(項)林業費		1,990,519,000	1,940,262,130	0	0	50,256,870	97.5	
166	(目)林業総務費		1,408,033,000	1,361,186,728	0	0	46,846,272	96.7	
167		報酬	1,696,000	1,588,596	0	0	107,404		
		給料	734,399,000	701,598,769	0	0	32,800,231		
		職員手当等	420,982,000	408,307,203	0	0	12,674,797		
		共済費	243,462,000	243,372,000	0	0	90,000		
		報償費	60,000	42,000	0	0	18,000		
		旅費	809,000	397,843	0	0	411,157		
		交際費	70,000	10,560	0	0	59,440		
		需用費	2,747,000	2,314,495	0	0	432,505		
		役務費	163,000	162,192	0	0	808		
		委託料	2,522,000	2,495,100	0	0	26,900		
		使用料及び賃借料	611,000	436,270	0	0	174,730		
		備品購入費	500,000	458,700	0	0	41,300		
		負担金補助及び交付金	12,000	3,000	0	0	9,000		

(4)令和3年度 決算事項別明細説明資料 (一般会計)

環境森林部 (環境森林課)

頁	款・項・目	節	予 算 額	支 出 済 額	翌 年 度 繰 越 額		不 用 額	執行率	説 明
					明 許	事 故			
166 5 169	(目)林業振興 指 導 費		円 582,486,000	円 579,075,402	円 0	円 0	円 3,410,598	% 99.4	(主要施策の事業名) ・「水と緑の森林づくり」県民総参加強化 (成果報告書159頁) ・森林環境教育推進強化 ・新ポストコロナを見据えた持続可能な森林づくり推進 (成果報告書162頁)
		報 償 費	376,000	127,500	0	0	248,500		
		旅 費	1,103,000	587,380	0	0	515,620		
		需 用 費	1,173,000	715,760	0	0	457,240		
		役 務 費	2,310,000	2,302,475	0	0	7,525		
		委 託 料	74,222,000	72,613,056	0	0	1,608,944		
		使用料及び 賃借料	141,000	69,231	0	0	71,769		
		負担金補助 及び交付金	24,949,000	24,738,000	0	0	211,000		
積 立 金	478,212,000	477,922,000	0	0	290,000				
環境森林課 合計			2,315,221,000	2,263,348,996	0	0	51,872,004	97.8	

(4) 令和3年度 決算事項別明細説明資料 (一般会計)

環境森林部 (環境管理課)

頁	款・項・目	節	予 算 額	支 出 済 額	翌 年 度 繰 越 額		不 用 額	執行率	説 明
					明 許	事 故			
134 5 137	(款)衛生費		円 605,422,000	円 328,001,050	円 247,000,000	円 0	円 30,420,950	% (95.0) 54.2	(主要施策の事業名) ・大気汚染常時監視 ・水質環境基準等監視 ・排水基準監視 ・硫黄山河川白濁対策推進 (成果報告書164頁) ・新硫黄山河川白濁対策水質改善施設整備 ・騒音・振動・悪臭規制等 ・公害保健対策 ・◎浄化槽整備促進 ・浄化槽法定検査受検率向上推進 ・新きれいな川を後世に！浄化槽リノベーション推進 (成果報告書165頁)
	(項)環境衛生費		605,422,000	328,001,050	247,000,000	0	30,420,950	(95.0) 54.2	
	(目)環境保全費		605,422,000	328,001,050	247,000,000	0	30,420,950	(95.0) 54.2	
		報 酬	5,647,000	5,467,328	0	0	179,672		
		職 員 手 当 等	826,000	825,348	0	0	652		
		共 済 費	610,000	594,092	0	0	15,908		
		報 償 費	1,223,000	937,553	0	0	285,447		
		旅 費	2,014,000	1,158,309	0	0	855,691		
		需 用 費	39,365,000	37,558,992	0	0	1,806,008		
		役 務 費	8,435,000	6,632,933	0	0	1,802,067		
		委 託 料	127,924,000	117,123,049	0	0	10,800,951		
		使 用 料 及 び 賃 借 料	6,697,000	6,304,038	0	0	392,962		
		工 事 請 負 費	247,000,000	0	247,000,000	0	0		
		公 有 財 産 購 入 費	4,000,000	4,000,000	0	0	0		
		備 品 購 入 費	16,642,000	16,620,718	0	0	21,282		
		負 担 金 補 助 及 び 交 付 金	90,455,000	88,513,000	0	0	1,942,000		
		扶 助 費	54,489,000	42,185,990	0	0	12,303,010		
	補 償 ・ 補 填 及 び 賠 償 金	13,000	12,100	0	0	900			
	公 課 費	82,000	67,600	0	0	14,400			
環境管理課 合計			605,422,000	328,001,050	247,000,000	0	30,420,950	(95.0) 54.2	

※()内率は翌年度繰越額を含んだ執行率

(4) 令和3年度 決算事項別明細説明資料 (一般会計)

環境森林部 (循環社会推進課)

頁	款・項・目	節	予 算 額	支 出 済 額	翌年度繰越額		不 用 額	執行率	説 明
					明 許	事 故			
	(款)衛生費		円 473,823,000	円 460,546,334	円 0	円 0	円 13,276,666	% 97.2	(主要施策の事業名) ・海岸漂着物等地域対策推進 ・災害廃棄物対応力強化 ・ダイオキシン類等濃度測定監視 (成果報告書168頁) ・廃棄物不適正処理防止対策強化 ・山間地域不法投棄監視パトロール強化 ・ <input checked="" type="checkbox"/> 産業廃棄物トラックスケール設置支援 ・環境産業育成支援 (成果報告書169頁) ・循環型社会推進総合対策 ・新「宮崎県食品ロス削減推進計画」スタートアップ (成果報告書170頁)
	(項)環境衛生費		473,823,000	460,546,334	0	0	13,276,666	97.2	
134	(目)環境保全費		473,823,000	460,546,334	0	0	13,276,666	97.2	
5		報 酬	42,956,000	42,827,206	0	0	128,794		
137		職員手当等	8,687,000	8,647,263	0	0	39,737		
		共 済 費	8,671,000	8,670,844	0	0	156		
		報 償 費	408,000	202,000	0	0	206,000		
		旅 費	2,506,000	1,602,853	0	0	903,147		
		需 用 費	9,173,000	7,984,113	0	0	1,188,887		
		役 務 費	4,331,000	2,544,326	0	0	1,786,674		
		委 託 料	48,478,000	44,166,270	0	0	4,311,730		
		使用料及び 賃借料	1,111,000	869,648	0	0	241,352		
		備品購入費	4,036,000	4,035,380	0	0	620		
		負担金補助 及び交付金	66,479,000	62,009,831	0	0	4,469,169		
		積 立 金	276,736,000	276,736,000	0	0	0		
		公 課 費	251,000	250,600	0	0	400		
	循環社会推進課 合計		473,823,000	460,546,334	0	0	13,276,666	97.2	

(4)令和3年度 決算事項別明細説明資料 (一般会計)

環境森林部 (自然環境課)

頁	款・項・目	節	予 算 額	支 出 済 額	翌 年 度 繰 越 額		不 用 額	執行率	説 明
					明 許	事 故			
134 5 137	(款)衛生費		円 17,764,000	円 16,062,156	円 0	円 0	円 1,701,844	% 90.4	(主要施策の事業名) ・生物多様性地域活動等推進 (成果報告書172頁)
	(項)環境衛生費		17,764,000	16,062,156	0	0	1,701,844	90.4	
	(目)環境保全費		17,764,000	16,062,156	0	0	1,701,844	90.4	
		報 酬	600,000	420,000	0	0	180,000		
		報 償 費	121,000	120,500	0	0	500		
		旅 費	509,000	79,058	0	0	429,942		
		需 用 費	927,000	306,471	0	0	620,529		
		役 務 費	247,000	171,105	0	0	75,895		
		委 託 料	12,011,000	11,678,365	0	0	332,635		
		使用料及び 賃借料 負担金補助 及び交付金	115,000 3,234,000	52,657 3,234,000	0 0	0 0	62,343 0		
166 5 167	(款)農林水産業費		8,264,389,430	4,478,730,012	3,140,755,000	511,320,867	133,583,551	(98.4) 54.2	
	(項)林業費		8,264,389,430	4,478,730,012	3,140,755,000	511,320,867	133,583,551	(98.4) 54.2	
	(目)林業総務費		12,278,000	11,285,837	0	0	992,163	91.9	
		旅 費	99,000	79,585	0	0	19,415		
		需 用 費	24,000	2,880	0	0	21,120		
		役 務 費	5,000	0	0	0	5,000		
		委 託 料	12,150,000	11,203,372	0	0	946,628		

※()内率は翌年度繰越額を含んだ執行率

(4)令和3年度 決算事項別明細説明資料 (一般会計)

環境森林部 (自然環境課)

頁	款・項・目	節	予算額	支出済額	翌年度繰越額		不用額	執行率	説明
					明許	事故			
166	(目)林業振興指導費		円 11,303,000	円 9,280,610	円 0	円 0	円 2,022,390	% (82.1) 82.1	
169		需用費	303,000	300,634	0	0	2,366		
		委託料	10,000,000	8,325,976	0	0	1,674,024		
		負担金補助及び交付金	1,000,000	654,000	0	0	346,000		
168	(目)森林病虫害防除費		79,209,000	74,401,137	0	0	4,807,863	93.9	(主要施策の事業名)
169		報償費	48,000	0	0	0	48,000		・森林病虫害等防除 (成果報告書172頁)
		旅費	322,000	55,801	0	0	266,199		
		需用費	930,496	556,662	0	0	373,834		
		役務費	8,000	0	0	0	8,000		
		委託料	59,566,504	58,518,691	0	0	1,047,813		
	補償・補填及び賠償金	18,334,000	15,269,983	0	0	3,064,017			
172	(目)治山費		8,060,122,430	4,288,197,093	3,140,755,000	511,320,867	119,849,470	(98.5) 53.2	(主要施策の事業名)
173		報酬	26,825,905	26,823,594	0	0	2,311		・山地治山 ・緊急治山 (成果報告書176頁) ・林地崩壊防止 ・保安林整備 ・県単治山 (成果報告書177頁) ・県単補助治山 (成果報告書178頁)
		給料	21,732,000	21,732,000	0	0	0		
		職員手当等	44,653,599	33,636,729	4,300,000	0	6,716,870		
		共済費	14,305,066	14,268,172	0	0	36,894		
	報償費	63,338	63,338	0	0	0			

※()内率は翌年度繰越額を含んだ執行率

(4) 令和3年度 決算事項別明細説明資料 (一般会計)

環境森林部 (自然環境課)

頁	款・項・目	節	予 算 額	支 出 済 額	翌 年 度 繰 越 額		不 用 額	執行率	説 明
					明 許	事 故			
172 ┆ 173		旅 費	円 18,671,837	円 2,904,191	円 12,000,000	円 0	円 3,767,646	%	
		需 用 費	63,331,285	26,202,600	32,698,000	0	4,430,685		
		役 務 費	20,549,604	7,369,205	12,000,000	0	1,180,399		
		委 託 料	975,258,947	698,854,006	223,436,000	19,307,474	33,661,467		
		使用料及び 賃借料	12,186,618	4,981,599	6,000,000	0	1,205,019		
		工事請負費	6,515,908,270	3,363,190,369	2,602,662,000	490,295,753	59,760,148		
		備品購入費	1,945,380	1,945,380	0	0	0		
		負担金補助 及び交付金	315,767,703	80,748,703	235,019,000	0	0		
		補償・補填 及び賠償金	28,732,978	5,287,307	12,640,000	1,717,640	9,088,031		
		公 課 費	189,900	189,900	0	0	0		
174 ┆ 175	(目)狩 獵 費		101,477,000	95,565,335	0	0	5,911,665	94.2	(主要施策の事業名) ・有害鳥獣捕獲促進総合対策 ・有害鳥獣被害対策パトロール支援 ・シカ捕獲等特別対策 ・鳥獣保護区等周辺野生鳥獣管理対策 (成果報告書173頁)
		報 酬	18,782,000	18,481,526	0	0	300,474		
		報 償 費	696,000	665,104	0	0	30,896		
		旅 費	444,000	278,253	0	0	165,747		
		需 用 費	12,087,000	11,881,029	0	0	205,971		
		役 務 費	964,000	733,240	0	0	230,760		
		委 託 料	29,910,000	29,396,933	0	0	513,067		
		使用料及び 賃借料	88,000	57,250	0	0	30,750		

(4) 令和3年度 決算事項別明細説明資料 (一般会計)

環境森林部 (自然環境課)

頁	款・項・目	節	予 算 額	支 出 済 額	翌 年 度 繰 越 額		不 用 額	執行率	説 明
					明 許	事 故			
174		備品購入費	円 187,000	円 187,000	円 0	円 0	円 0	%	
175		負担金補助及び交付金	38,293,000	33,859,600	0	0	4,433,400		
		公 課 費	26,000	25,400	0	0	600		
216 219	(款)土木費		1,017,900,000	570,077,184	320,958,000	81,528,200	45,336,616	(95.5) 56.0	(主要施策の事業名) ・新みやざきの自然公園利用拠点上質化 ・新みやざきの自然公園等魅力向上 (成果報告書173頁) ・国立公園満喫プロジェクト推進 (成果報告書174頁)
	(項)都市計画費		1,017,900,000	570,077,184	320,958,000	81,528,200	45,336,616	(95.5) 56.0	
	(目)公園費		1,017,900,000	570,077,184	320,958,000	81,528,200	45,336,616	(95.5) 56.0	
		報 償 費	2,163,000	2,023,800	0	0	139,200		
		旅 費	339,000	55,817	0	0	283,183		
		需 用 費	2,264,000	1,901,963	0	0	362,037		
		役 務 費	890,000	535,638	0	0	354,362		
		委 託 料	65,170,394	35,201,447	27,136,000	2,034,000	798,947		
		使用料及び借賃	78,000	76,704	0		1,296		
		工事請負費	762,977,606	381,896,445	260,864,000	79,494,200	40,722,961		
	負担金補助及び交付金	183,983,000	148,351,270	32,958,000	0	2,673,730			
	補償・補填及び賠償	35,000	34,100	0	0	900			

※()内率は翌年度繰越額を含んだ執行率

(4) 令和3年度 決算事項別明細説明資料 (一般会計)

環境森林部 (自然環境課)

頁	款・項・目	節	予 算 額	支 出 済 額	翌 年 度 繰 越 額		不 用 額	執行率	説 明
					明 許	事 故			
250 5 251	(款)災害復旧費		円 229,331,000	円 129,392,676	円 0	円 94,395,000	円 5,543,324	% (97.6) 56.4	(主要施策の事業名) ・治山施設災害復旧 (成果報告書178頁)
	(項)農林水産施設 災害復旧費		229,331,000	129,392,676	0	94,395,000	5,543,324	(97.6) 56.4	
	(目)林業災害 復旧費		229,331,000	129,392,676	0	94,395,000	5,543,324	(97.6) 56.4	
		委 託 料	2,314,000	1,628,000	0	0	686,000		
		工 事 請 負 費	227,017,000	127,764,676	0	94,395,000	4,857,324		
自然環境課 合計			9,529,384,430	5,194,262,028	3,461,713,000	687,244,067	186,165,335	(98.0) 54.5	

※()内率は翌年度繰越額を含んだ執行率

(4) 令和3年度 決算事項別明細説明資料 (一般会計)

環境森林部(森林経営課)

頁	款・項・目	節	予算額	支出済額	翌年度繰越額		不用額	執行率	説明
					明許	事故			
166 ～ 169	(款)農林水産業費		円 12,112,435,000	円 7,624,608,142	円 4,407,823,000	円 52,757,610	円 27,246,248	% (99.8) 62.9	(主要施策の事業名) ・ひなもり台県民ふれあいの森等管理 ・新天神山ふれあい竹林再整備 (成果報告書180頁) ・森林資源情報整備推進 ・適正な伐採推進対策 ・新ICTを活用した森林情報デジタル化推進 ・森林整備地域活動支援交付金 (成果報告書183頁) ・新森林経営管理市町村支援 ・林業普及指導 ・林業研究グループ育成支援 ・「みやざき林業大学校」担い手育成総合研修 (成果報告書184頁)
	(項)林業費		12,112,435,000	7,624,608,142	4,407,823,000	52,757,610	27,246,248	(99.8) 62.9	
	(目)林業振興指導費		544,218,000	463,863,978	65,358,000	0	14,996,022	(97.2) 85.2	
		報酬	16,050,000	15,811,317	0	0	238,683		
		職員手当等	3,300,000	3,248,064	0	0	51,936		
		共済費	3,172,000	3,115,759	0	0	56,241		
		報償費	8,544,000	7,774,250	0	0	769,750		
		旅費	4,641,000	2,634,925	0	0	2,006,075		
		需用費	14,227,000	10,979,429	1,082,000	0	2,165,571		
		役務費	9,197,700	8,198,028	0	0	999,672		
		委託料	143,997,846	136,879,511	2,171,000	0	4,947,335		
		使用料及び賃借料	15,709,000	15,159,576	0	0	549,424		
		工事請負費	116,633,454	90,037,254	26,240,000	0	356,200		
		備品購入費	3,893,000	3,498,756	0	0	394,244		
		負担金補助及び交付金	117,673,000	79,379,009	35,865,000	0	2,428,991		
		積立金	12,000	2,800	0	0	9,200		
	公課費	168,000	145,300	0	0	22,700			
	繰出金	87,000,000	87,000,000	0	0	0			
168 ～ 171	(目)造林費		6,478,755,000	4,117,096,103	2,356,094,000	0	5,564,897	(99.9) 63.5	(主要施策の事業名) ・水を貯え、災害に強い森林づくり (成果報告書182頁)
		報酬	6,344,007	4,948,007	1,396,000	0	0		
		給料	39,229,603	39,229,603	0	0	0		
		職員手当等	22,321,990	19,019,990	3,302,000	0	0		

※()内率は翌年度繰越額を含んだ執行率

(4)令和3年度 決算事項別明細説明資料 (一般会計)

環境森林部(森林経営課)

頁	款・項・目	節	予算額	支出済額	翌年度繰越額		不用額	執行率	説明
					明許	事故			
168 ～ 171		共 済 費	円 8,924,836	円 8,636,836	円 288,000	円 0	円 0	%	(主要施策の事業名) ・森林整備 ・㊦森林整備労務軽減対策 ・新苗木ビジネス成長産業化推進 (成果報告書185頁) ・㊦「品種の明確な優良苗木」生産拡大推進 ・コンテナ苗供給拡大体制整備 (成果報告書186頁)
		報 償 費	149,000	32,500	0	0	116,500		
		旅 費	2,638,703	773,073	1,000,000	0	865,630		
		需 用 費	27,310,120	6,248,616	21,018,000	0	43,504		
		役 務 費	1,841,565	319,565	1,500,000	0	22,000		
		委 託 料	43,736,468	33,620,944	9,600,000	0	515,524		
		使用料及び 賃借料	3,018,408	1,268,408	1,500,000	0	250,000		
		備品購入費	31,378,000	30,893,500	0	0	484,500		
		負担金補助 及び交付金	5,726,004,300	3,406,247,061	2,316,490,000	0	3,267,239		
		貸 付 金	565,858,000	565,858,000	0	0	0		
170 ～ 173	(目)林道費		4,972,371,000	2,933,242,038	1,986,371,000	52,757,610	352	(99.9) 59.0	(主要施策の事業名) ・地方創生道整備推進交付金 (成果報告書186頁) ・森林環境保全整備 (成果報告書187頁)
		報 酬	7,147,787	5,751,787	1,396,000	0	0		
		給 料	50,532,752	50,532,752	0	0	0		
		職員手当等	28,682,846	28,280,846	402,000	0	0		
		共 済 費	14,132,211	13,844,211	288,000	0	0		
		報 償 費	70,768	70,768	0	0	0		
		旅 費	4,451,045	1,451,045	3,000,000	0	0		
		需 用 費	52,253,753	13,809,695	38,444,058	0	0		
		役 務 費	13,197,841	6,197,841	7,000,000	0	0		
		委 託 料	357,892,096	223,376,501	130,319,197	4,196,398	0		
	使用料及び 賃借料	30,511,588	28,011,588	2,500,000	0	0			

※()内率は翌年度繰越額を含んだ執行率

(4)令和3年度 決算事項別明細説明資料 (一般会計)

環境森林部(森林経営課)

頁	款・項・目	節	予 算 額	支 出 済 額	翌年度繰越額		不 用 額	執行率	説 明
					明 許	事 故			
170 ↳ 173		工 事 請 負 費	3,579,565,514	1,893,959,433	1,640,716,688	44,889,393	0	%	
		負 担 金 補 助 及 び 交 付 金	811,124,000	662,542,648	148,581,000	0	352		
		補 償 ・ 補 填 及 び 賠 償 金	22,578,999	5,183,123	13,724,057	3,671,819	0		
		公 課 費	229,800	229,800	0	0	0		
172 ↳ 175	(目)林 業 試験場費		117,091,000	110,406,023	0	0	6,684,977	94.3	(主要施策の事業名)
	報 酬	887,000	834,089	0	0	52,911	<ul style="list-style-type: none"> ・新「みやざき林業大学校」研修環境整備 ・試験研究 <p style="text-align: right;">(成果報告書184頁)</p>		
	報 償 費	178,000	88,000	0	0	90,000			
	旅 費	1,424,000	576,777	0	0	847,223			
	需 用 費	21,622,000	20,428,542	0	0	1,193,458			
	役 務 費	1,698,000	1,526,327	0	0	171,673			
	委 託 料	54,949,000	54,641,987	0	0	307,013			
	使 用 料 及 び 賃 借 料	4,922,000	4,480,509	0	0	441,491			
	工 事 請 負 費	1,254,000	1,254,000	0	0	0			
	原 材 料 費	333,000	200,068	0	0	132,932			
	備 品 購 入 費	29,570,000	26,167,900	0	0	3,402,100			
	負 担 金 補 助 及 び 交 付 金	188,000	159,000	0	0	29,000			
	補 償 ・ 補 填 及 び 賠 償 金	15,000	0	0	0	15,000			
	公 課 費	51,000	48,824	0	0	2,176			

(4)令和3年度 決算事項別明細説明資料 (一般会計)

環境森林部(森林経営課)

頁	款・項・目	節	予算額	支出済額	翌年度繰越額		不用額	執行率	説明
					明許	事故			
250 5 251	(款)災害復旧費		円 2,152,290,000	円 1,274,227,771	円 701,892,000	円 0	円 176,170,229	% (91.8) 59.2	(主要施策の事業名) ・林道災害復旧 (成果報告書187頁)
	(項)農林水産施設 災害復旧費		2,152,290,000	1,274,227,771	701,892,000	0	176,170,229	(91.8) 59.2	
	(目)林業災害 復旧費		2,152,290,000	1,274,227,771	701,892,000	0	176,170,229	(91.8) 59.2	
		給料	6,704,067	6,704,067	0	0	0		
		職員手当等	12,851,640	10,851,640	2,000,000	0	0		
		共済費	663,000	663,000	0	0	0		
		旅費	437,490	237,490	200,000	0	0		
		需用費	28,536,809	1,130,099	399,710	0	27,007,000		
		役務費	200,000	0	200,000	0	0		
		委託料	880,000	880,000	0	0	0		
		使用料及び 賃借料	581,030	281,030	300,000	0	0		
	工事請負費	30,540,964	22,203,445	5,013,290	0	3,324,229			
	負担金補助 及び交付金	2,070,895,000	1,231,277,000	693,779,000	0	145,839,000			
	森林経営課計 (一般会計)		14,264,725,000	8,898,835,913	5,109,715,000	52,757,610	203,416,477	(98.6) 62.4	

※()内率は翌年度繰越額を含んだ執行率

(4) 令和3年度 決算事項別明細説明資料 (山林基本財産特別会計)

環境森林部(森林経営課)

頁	款・項・目	節	予算額	支出済額	翌年度繰越額		不用額	執行率	説明
					明許	事故			
280 5 281	(款)農林水産業費		円 44,720,000	円 31,746,660	円 0	円 0	円 12,973,340	% 71.0	
	(項)林業費		44,720,000	31,746,660	0	0	12,973,340	71.0	
	(目)基本財産 造成費		44,720,000	31,746,660	0	0	12,973,340	71.0	
		報酬	1,440,000	1,369,056	0	0	70,944		
		報償費	22,000	0	0	0	22,000		
		旅費	115,000	0	0	0	115,000		
		需用費	174,000	36,410	0	0	137,590		
		役務費	6,210,000	3,532,425	0	0	2,677,575		
		委託料	30,223,000	23,125,782	0	0	7,097,218		
		使用料及び 賃借料	135,000	42,680	0	0	92,320		
		工事請負費	1,100,000	0	0	0	1,100,000		
		負担金補助 及び交付金	552,000	52,000	0	0	500,000		
		積立金	1,000	607	0	0	393		
	公課費	4,748,000	3,587,700	0	0	1,160,300			
280 5 281	(款)公債費		70,233,000	70,231,480	0	0	1,520	99.9	
	(項)公債費		70,233,000	70,231,480	0	0	1,520	99.9	
	(目)元金		61,253,000	61,252,422	0	0	578	99.9	
		償還金 利子及び 割引料	61,253,000	61,252,422	0	0	578		
	(目)利子		8,980,000	8,979,058	0	0	942	99.9	
		償還金 利子及び 割引料	8,980,000	8,979,058	0	0	942		
森林経営課計 (山林基本財産特別会計)			114,953,000	101,978,140	0	0	12,974,860	88.7	

(4)令和3年度 決算事項別明細説明資料 (拡大造林事業特別会計)

環境森林部(森林経営課)

頁	款・項・目	節	予算額	支出済額	翌年度繰越額		不用額	執行率	説明
					明許	事故			
284 5 285	(款)農林水産業費		円 84,545,000	円 70,548,484	円 0	円 0	円 13,996,516	% 83.4	
	(項)林業費		84,545,000	70,548,484	0	0	13,996,516	83.4	
	(目)拡大造林事業費		84,545,000	70,548,484	0	0	13,996,516	83.4	
		報酬	9,210,000	9,025,489	0	0	184,511		
		職員手当等	660,000	619,376	0	0	40,624		
		共済費	690,000	588,853	0	0	101,147		
		報償費	116,160	116,160	0	0	0		
		旅費	479,000	170,905	0	0	308,095		
		需用費	431,301	400,340	0	0	30,961		
		役務費	1,069,539	1,069,539	0	0	0		
		委託料	12,687,000	10,173,267	0	0	2,513,733		
		使用料及び 賃借料	40,000	17,270	0	0	22,730		
	負担金補助 及び交付金	54,560,000	43,765,885	0	0	10,794,115			
	公課費	4,602,000	4,601,400	0	0	600			
284 5 285	(款)公債費		56,822,000	56,821,415	0	0	585	99.9	
	(項)公債費		56,822,000	56,821,415	0	0	585	99.9	
	(目)元金		50,270,000	50,269,900	0	0	100	99.9	
		償還金 及び割引料	50,270,000	50,269,900	0	0	100		
	(目)利子		6,552,000	6,551,515	0	0	485	99.9	
		償還金 及び割引料	6,552,000	6,551,515	0	0	485		
森林経営課計 (拡大造林事業特別会計)			141,367,000	127,369,899	0	0	13,997,101	90.1	
森林経営課計 (特別会計 合計)			256,320,000	229,348,039	0	0	26,971,961	89.5	
森林経営課 合計			14,521,045,000	9,128,183,952	5,109,715,000	52,757,610	230,388,438	(98.4) 62.9	

※()内率は翌年度繰越額を含んだ執行率

(4) 令和3年度 決算事項別明細説明資料 (一般会計)

環境森林部 (山村・木材振興課)

頁	款・項・目	節	予 算 額	支 出 済 額	翌 年 度 繰 越 額		不 用 額	執行率	説 明
					明 許	事 故			
166 5 167	(款)農林水産業費		円 4,713,747,000	円 3,854,624,907	円 785,300,000	円 0	円 73,822,093	% (98.4) 81.8	(主要施策の事業名) ・林業・木材産業構造改革 ・新大径原木加工施設整備緊急対策 (成果報告書190頁) ・合板・製材・集成材国際競争力強化・輸出促進対策 (成果報告書191頁) ・木材産業振興対策資金 ・木質バイオマス活用型再造林推進モデル ・森林産業サプライチェーンマネジメントモデル構築 ・みやざきの林業省力化推進モデル (成果報告書192頁) ・ <input checked="" type="checkbox"/> 林業・木材産業経営等支援体制構築 ・魅せる・広がる「みやざきスギの家」支援 ・都市との連携によるスギ活用推進 ・みらい「木づかい・木育」推進 (成果報告書193頁) ・みやざきスギを魅せる「空間・人」づくり ・新「みやざきの森林」を活かしたワーケーション推進 ・みやざき材で創る「新しい生活様式」空間づくり支援 ・ <input checked="" type="checkbox"/> みやざきWOOD・LOVEキャンペーン (成果報告書194頁) ・ <input checked="" type="checkbox"/> みやざき材販路拡大・競争力強化支援 ・ <input checked="" type="checkbox"/> みやざき材輸出拡大促進 ・木材利用技術センター運営 (成果報告書195頁) ・新新たな需要に対応した木質部材の研究開発促進 ・林業担い手総合対策基金 ・ <input checked="" type="checkbox"/> ひなたの特用林産物販路拡大・PR (成果報告書196頁) ・ <input checked="" type="checkbox"/> ひなたの特用林産物輸出拡大等推進 ・新日向備長炭生産振興対策 ・しいたけ等特用林産物生産体制強化 ・山村地域を支える特用林産業新規就業者支援 (成果報告書197頁)
	(項)林業費		4,713,747,000	3,854,624,907	785,300,000	0	73,822,093	(98.4) 81.8	
	(目)林業総務費		524,000	524,000	0	0	0	100.0	
	需 用 費	512,000	512,000	0	0	0			
	役 務 費	12,000	12,000	0	0	0			
166 5 169	(目)林業振興指導費		4,713,223,000	3,854,100,907	785,300,000	0	73,822,093	(98.4) 81.8	
	報 酬	12,412,000	12,408,831	0	0	3,169			
	職 員 手 当 等	2,649,000	2,647,684	0	0	1,316			
	共 済 費	2,424,000	2,411,993	0	0	12,007			
	報 償 費	1,585,000	1,377,559	0	0	207,441			
	旅 費	8,041,000	2,606,998	0	0	5,434,002			
	需 用 費	34,586,000	31,841,091	350,000	0	2,394,909			
	役 務 費	2,360,000	2,091,562	50,000	0	218,438			
	委 託 料	133,177,000	128,348,563	0	0	4,828,437			
	使 用 料 及 び 賃 借 料	4,133,000	3,612,596	0	0	520,404			
	工 事 請 負 費	2,981,000	2,981,000	0	0	0			
	備 品 購 入 費	87,102,000	87,099,858	0	0	2,142			
	負 担 金 補 助 及 び 交 付 金	1,951,729,000	1,106,629,772	784,900,000	0	60,199,228			
	貸 付 金	1,915,000,000	1,915,000,000	0	0	0			
	償 還 金 利 子 及 び 割 引 料	555,028,000	555,028,000	0	0	0			
	公 課 費	16,000	15,400	0	0	600			
山村・木材振興課計 (一般会計)			4,713,747,000	3,854,624,907	785,300,000	0	73,822,093	(98.4) 81.8	

※()内率は翌年度繰越額を含んだ執行率

(4)令和3年度 決算事項別明細説明資料 (林業改善資金特別会計)

環境森林部 (山村・木材振興課)

頁	款・項・目	節	予 算 額	支 出 済 額	翌 年 度 繰 越 額		不 用 額	執行率	説 明
					明 許	事 故			
	(款)農林水産業費		円 881,032,000	円 53,852,285	円 0	円 0	円 827,179,715	% 6.1	(主要施策の事業名) ・林業・木材産業改善資金(特別会計) (成果報告書198頁)
318	(項)林業費		881,032,000	53,852,285	0	0	827,179,715	6.1	
	(目)林業振興指導費		881,032,000	53,852,285	0	0	827,179,715	6.1	
319		旅 費	159,000	0	0	0	159,000		
		需 用 費	236,000	188,540	0	0	47,460		
		役 務 費	2,728,000	955,803	0	0	1,772,197		
		委 託 料	2,817,000	1,707,942	0	0	1,109,058		
		貸 付 金	875,092,000	51,000,000	0	0	824,092,000		
	山村・木材振興課計 (林業改善資金特別会計)		881,032,000	53,852,285	0	0	827,179,715	6.1	
	山村・木材振興課 合計		5,594,779,000	3,908,477,192	785,300,000	0	901,001,808	(83.9) 69.9	

※()内率は翌年度繰越額を含んだ執行率

令和3年度

決算特別委員会資料

農政水産部

目 次

- 1 総合計画に基づく施策の体系表 1 頁
- 2 令和3年度決算事項別明細総括表（課別内訳） 3 頁
- 3 令和3年度決算事項別明細総括表（科目別内訳） 4 頁
- 4 令和3年度農政水産部に係る監査結果報告書指摘事項等 7 頁
- 5 令和3年度決算事項別明細説明資料 8 頁

1 総合計画に基づく施策の体系表

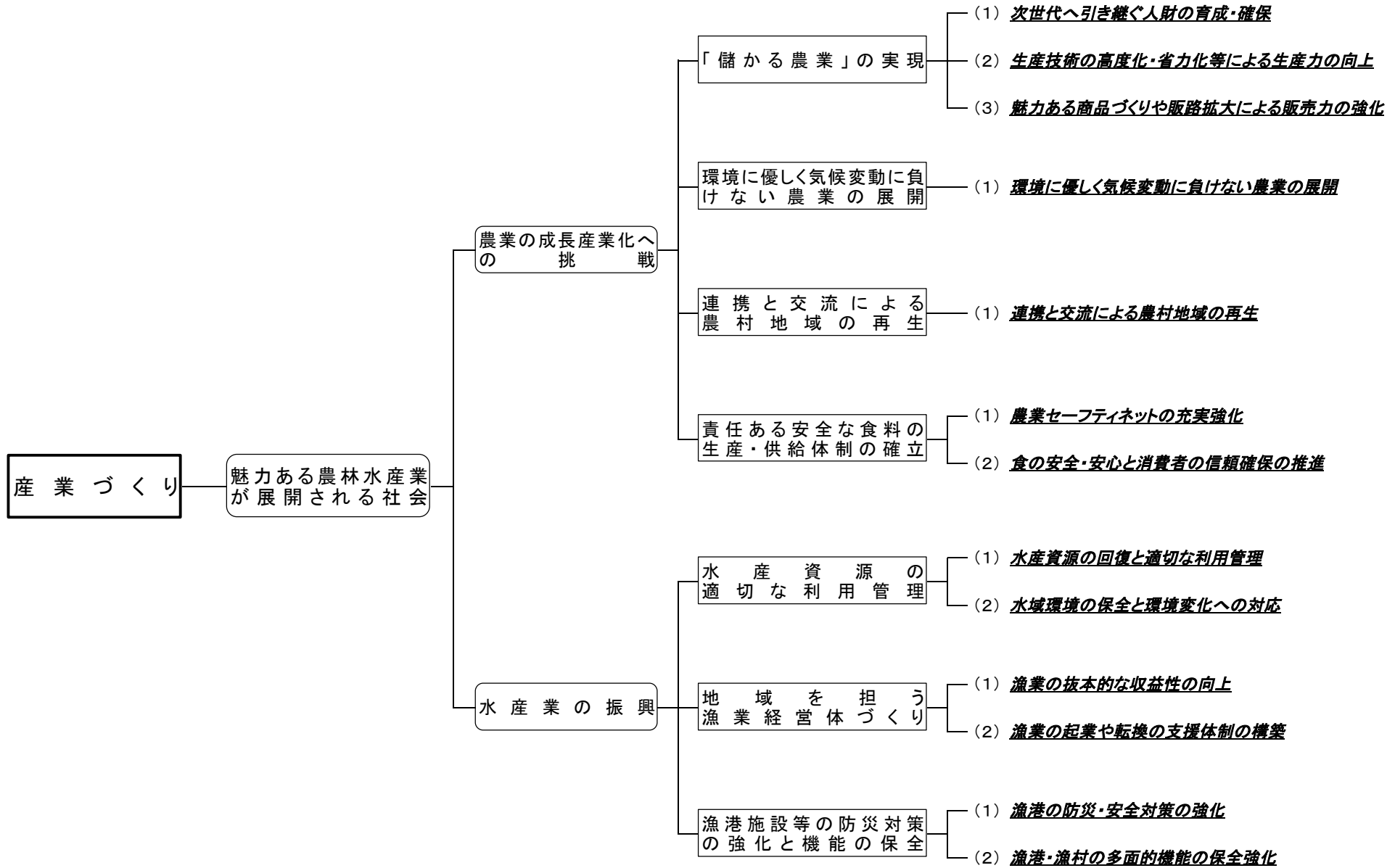

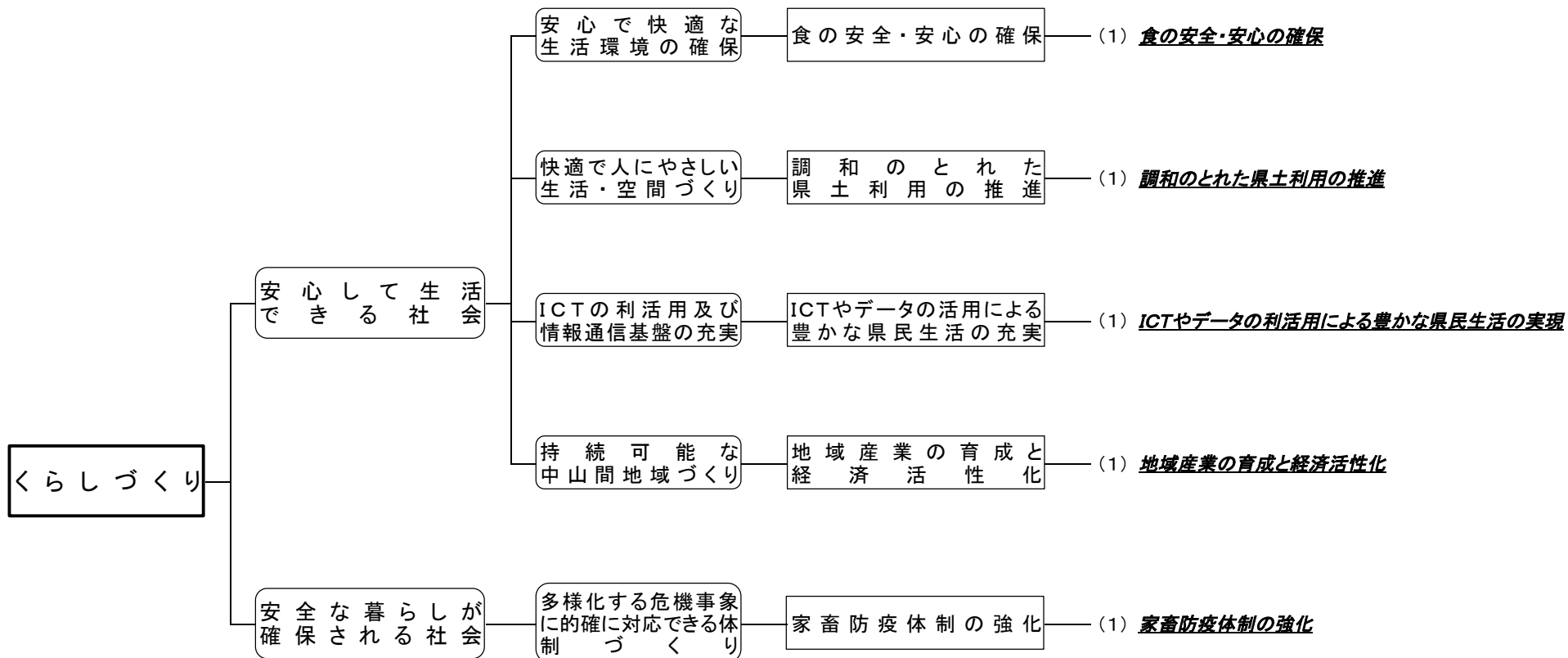

2 令和3年度 決算事項別明細総括表（課別内訳）

会計	課名	予算額 円	支出済額 円	翌年度繰越額		不用額 円	執行率 %	執行率 (含繰越) %
				明許 円	事故 円			
一般会計	農政企画課	1,679,341,000	1,661,036,013	0	0	18,304,987	98.9	98.9
	農業流通ブランド課	1,472,030,000	1,143,732,392	250,000,000	0	78,297,608	77.7	94.7
	農業普及技術課	4,205,375,000	4,124,695,517	25,491,000	0	55,188,483	98.1	98.7
	農業担い手対策課	2,242,579,000	2,007,715,501	48,657,000	24,684,000	161,522,499	89.5	92.8
	農産園芸課	4,644,771,000	2,808,088,007	872,557,000	0	964,125,993	60.5	79.2
	農村計画課	3,327,813,000	2,802,340,656	516,945,000	0	8,527,344	84.2	99.7
	農村整備課	18,156,727,000	12,355,745,377	5,198,468,110	413,546,000	188,967,513	68.1	99.0
	水産政策課	2,377,289,000	2,194,955,912	0	0	182,333,088	92.3	92.3
	漁業管理課	6,732,156,000	3,803,349,447	2,816,087,000	0	112,719,553	56.5	98.3
	畜産振興課	9,966,174,842	5,047,190,198	3,987,024,000	758,269,000	173,691,644	50.6	98.3
	家畜防疫対策課	952,071,000	694,947,906	7,639,000	0	249,484,094	73.0	73.8
	部計	55,756,326,842	38,643,796,926	13,722,868,110	1,196,499,000	2,193,162,806	69.3	96.1
特別会計	水産政策課	233,876,000	52,751,907	0	0	181,124,093	22.6	22.6
	部計	233,876,000	52,751,907	0	0	181,124,093	22.6	22.6
農政水産部合計		55,990,202,842	38,696,548,833	13,722,868,110	1,196,499,000	2,374,286,899	69.1	95.8

3 令和3年度 決算事項別明細総括表（科目別内訳）

会計	科目	最終予算額 円	支出済額 円	翌年度繰越額		不用額 円	執行率 %	執行率 (含繰越) %	備考
				明許 円	事故 円				
一般	(款) 農林水産業費	54,483,725,842	37,779,806,747	13,498,240,110	1,196,499,000	2,009,179,985	69.3	96.3	
	(項) 農業費	17,495,696,000	14,667,925,618	1,515,737,000	28,684,000	1,283,349,382	83.8	92.7	
	(目) 農業総務費	6,060,208,000	5,713,003,949	250,000,000	0	97,204,051	94.3	98.4	
	(目) 農業改良普及費	876,071,000	817,462,846	13,008,000	0	45,600,154	93.3	94.8	
	(目) 農業振興費	4,474,118,000	3,947,537,020	354,681,000	28,684,000	143,215,980	88.2	96.8	
	(目) 農作物対策費	4,572,224,000	2,704,417,213	898,048,000	0	969,758,787	59.1	78.8	
	(目) 肥料対策費	1,882,000	1,557,075	0	0	324,925	82.7	82.7	
	(目) 植物防疫費	718,277,000	708,260,142	0	0	10,016,858	98.6	98.6	
	(目) 農業協同組合指導費	4,565,000	3,572,389	0	0	992,611	78.3	78.3	
	(目) 食糧管理費	1,522,000	1,400,000	0	0	122,000	92.0	92.0	
	(目) 総合農業試験場費	786,829,000	770,714,984	0	0	16,114,016	98.0	98.0	
	(項) 畜産業費	10,918,245,842	5,742,138,104	3,994,663,000	758,269,000	423,175,738	52.6	96.1	
	(目) 畜産総務費	1,108,745,000	1,107,413,534	0	0	1,331,466	99.9	99.9	
	(目) 畜産振興費	8,576,307,000	3,661,129,599	3,987,024,000	758,269,000	169,884,401	42.7	98.0	
	(目) 家畜保健衛生費	952,071,000	694,947,906	7,639,000	0	249,484,094	73.0	73.8	
	(目) 畜産試験場費	281,122,842	278,647,065	0	0	2,475,777	99.1	99.1	

3 令和3年度 決算事項別明細総括表（科目別内訳）

会計	科目	最終予算額 円	支出済額 円	翌年度繰越額		不用額 円	執行率 %	執行率 (含繰越) %	備考
				明許 円	事故 円				
一般	(項)農地費	17,044,504,000	11,418,158,017	5,171,753,110	409,546,000	45,046,873	67.0	99.7	
	(目)農地総務費	2,403,340,000	1,867,519,412	499,879,000	0	35,941,588	77.7	98.5	
	(目)土地改良費	9,672,248,000	6,634,137,927	2,820,206,500	212,322,000	5,581,573	68.6	99.9	
	(目)農地防災事業費	4,878,254,000	2,827,564,390	1,851,667,610	197,224,000	1,798,000	58.0	99.9	
	(目)農地調整費	90,662,000	88,936,288	0	0	1,725,712	98.1	98.1	
	(項)水産業費	9,025,280,000	5,951,585,008	2,816,087,000	0	257,607,992	65.9	97.1	
	(目)水産業総務費	1,526,147,000	1,520,550,518	0	0	5,596,482	99.6	99.6	
	(目)水産業振興費	2,596,398,000	1,487,882,553	888,333,000	0	220,182,447	57.3	91.5	
	(目)水産業協同組合指導費	28,328,000	26,695,020	0	0	1,632,980	94.2	94.2	
	(目)漁業調整費	21,096,000	19,755,589	0	0	1,340,411	93.6	93.6	
	(目)漁業取締費	116,091,000	107,832,928	0	0	8,258,072	92.9	92.9	
	(目)水産試験場費	266,789,000	256,885,936	0	0	9,903,064	96.3	96.3	
	(目)漁港管理費	218,832,000	199,289,464	16,470,000	0	3,072,536	91.1	98.6	
	(目)漁港建設費	4,251,599,000	2,332,693,000	1,911,284,000	0	7,622,000	54.9	99.8	
	(款)土木費	37,098,000	15,897,828	0	0	21,200,172	42.9	42.9	
	(項)河川海岸費	37,098,000	15,897,828	0	0	21,200,172	42.9	42.9	
(目)海岸保全費	37,098,000	15,897,828	0	0	21,200,172	42.9	42.9		

3 令和3年度 決算事項別明細総括表（科目別内訳）

会計	科目	最終予算額 円	支出済額 円	翌年度繰越額		不用額 円	執行率 %	執行率 (含繰越) %	備考
				明許 円	事故 円				
一般	(款)災害復旧費	1,235,503,000	848,092,351	224,628,000	0	162,782,649	68.6	86.8	
	(項)農林水産施設災害復旧費	1,235,503,000	848,092,351	224,628,000	0	162,782,649	68.6	86.8	
	(目)耕地災害復旧費	1,185,163,000	813,997,000	224,628,000	0	146,538,000	68.7	87.6	
	(目)漁港災害復旧費	34,729,000	34,095,351	0	0	633,649	98.2	98.2	
	(目)水産災害復旧費	15,611,000	0	0	0	15,611,000	0.0	0.0	
	部 計	55,756,326,842	38,643,796,926	13,722,868,110	1,196,499,000	2,193,162,806	69.3	96.1	
特別	沿岸漁業改善資金	233,876,000	52,751,907	0	0	181,124,093	22.6	22.6	
	部 計	233,876,000	52,751,907	0	0	181,124,093	22.6	22.6	
	農 政 水 産 部 合 計	55,990,202,842	38,696,548,833	13,722,868,110	1,196,499,000	2,374,286,899	69.1	95.8	

4 令和3年度 農政水産部に係る監査結果報告書指摘事項等

指摘項目	指 摘 内 容 と 所 属	
(1) 収入事務	【指摘事項】 ○ 受託事業収入等について、調定事務の大幅に遅れているものなどが見受けられた。	農業普及技術課
	【注意事項】 ○ 宮崎県農地中間管理機構支援事業費補助金の返還金について、調定の時期及び納入期限の指定を誤っていた。	農業担い手対策課
	○ 漁港係留施設使用料について、調定額の算定を誤り徴収不足となっているものがあった。	油津港湾事務所
(2) 支出事務	【指摘事項】 ○ 会計年度任用職員の報酬について、支給不足となっているものが散見された。	畜産試験場
	【注意事項】 ○ 雇成型漁業労働力安定確保対策事業費補助金について、交付決定事務の遅れているものが見受けられた。	水産政策課
	○ 遊漁券販売に係る電子化システム導入事業費補助金について、交付決定事務が遅れていた。	漁業管理課
(3) 契約事務	【指摘事項】 ○ 庁舎機械警備業務委託について、入札とすべきものを随意契約としていた。 また、予定価格調書が作成されていなかった。	延岡家畜保健衛生所
	【注意事項】 ○ 県内河川等における新型コロナウイルス感染防止啓発事業委託について、契約手続が遅れていた。	漁業管理課
	○ 簡易牛舎リースについて、支出負担行為書の作成が遅れていた。	県立農業大学校
(4) 物品の管理	【指摘事項】 ○ 公用車の運行管理について、使用承認及び報告確認の手続が一定期間行われていなかった。	水産政策課
	○ 生産物（受精卵）の処分について、処分伺が作成されていなかった。	畜産試験場
(5) その他	【注意事項】 ○ 会計年度任用職員の勤務条件通知書について、有給休暇の付与年月日等を誤っているものが見受けられた。	畜産試験場
計	12 件	

5 令和3年度 決算事項別明細説明資料 (一般会計)

農政水産部 (農政企画課)

頁	款・項・目	節	予算額 円	支出済額 円	翌年度繰越額		不用額 円	執行率 %	説 明
					明許 円	事 故 円			
146 5 149	(款)農林水産業費		1,679,341,000	1,661,036,013	0	0	18,304,987	98.9	
	(項)農 業 費		1,679,341,000	1,661,036,013	0	0	18,304,987	98.9	
	(目)農業総務費		957,146,000	952,036,938	0	0	5,109,062	99.5	(主要施策の事業名)
		報 酬	17,558,000	17,321,159	0	0	236,841		・新デジタル連携アグリ推進 (成果報告書 257頁)
		給 料	440,836,000	440,227,013	0	0	608,987		
		職員手当等	267,544,000	266,857,833	0	0	686,167		
		共済費	153,202,000	152,570,227	0	0	631,773		
		報償費	665,000	485,000	0	0	180,000		
		旅 費	3,301,000	2,448,022	0	0	852,978		
		交際費	100,000	26,000	0	0	74,000		
		需用費	9,109,000	8,375,894	0	0	733,106		
		役務費	1,647,000	1,517,334	0	0	129,666		
		委託料	18,855,000	18,570,340	0	0	284,660		
		使用料 及び賃借料	2,063,000	1,770,808	0	0	292,192		
		備品購入費	41,932,000	41,597,708	0	0	334,292		
	負担金・補助 及び交付金	168,000	107,200	0	0	60,800			
	公課費	166,000	162,400	0	0	3,600			

令和3年度 決算事項別明細説明資料 (一般会計)

農政水産部 (農政企画課)

頁	款・項・目	節	予算額 円	支出済額 円	翌年度繰越額		不用額 円	執行率 %	説 明
					明許 円	事 故 円			
152 ┆ 155		役務費	130,000	77,576	0	0	52,424		
		委託料	5,314,000	5,313,110	0	0	890		
		使用料 及び賃借料	922,000	800,490	0	0	121,510		
		負担金・補助 及び交付金	661,448,000	657,506,997	0	0	3,941,003		
154 ┆ 155	(目)農業協同組合 指導費		4,565,000	3,572,389	0	0	992,611	78.3	
	報 酬	60,000	0	0	0	60,000			
	報償費	60,000	59,237	0	0	763			
	旅 費	2,418,000	1,656,619	0	0	761,381			
	需用費	1,122,000	1,105,803	0	0	16,197			
	役務費	414,000	414,000	0	0	0			
	委託料	253,000	253,000	0	0	0			
	使用料 及び賃借料	213,000	59,130	0	0	153,870			
	公課費	25,000	24,600	0	0	400			
農政企画課計 (一般会計)			1,679,341,000	1,661,036,013	0	0		18,304,987	98.9

令和3年度 決算事項別明細説明資料 (一般会計)

農政水産部 (農業流通ブランド課)

頁	款・項・目	節	予算額 円	支出済額 円	翌年度繰越額		不用額 円	執行率 %	説 明
					明許 円	事 故 円			
	(款)農林水産業費		1,472,030,000	1,143,732,392	250,000,000	0	78,297,608	(94.7) 77.7	
	(項)農 業 費		1,472,030,000	1,143,732,392	250,000,000	0	78,297,608	(94.7) 77.7	
	(目) 農業総務費		1,401,498,000	1,075,088,110	250,000,000	0	76,409,890	(94.5) 76.7	(主要施策の事業名)
		報 酬	1,386,000	1,343,342	0	0	42,658		<ul style="list-style-type: none"> ・みやざき食の安全・食育連携強化推進 ・県産農畜水産物応援消費推進 (成果報告書 260頁) ・モノ・産地・心が動く!「みやざきブランド」マーケティング ・新みやざき食のイノベーション推進 ・みやざき輸出対応力強化推進 ・新世界市場で稼ぐ!輸出強化 ・食品産業の輸出向けHACCP等対応施設整備 ・新みやざき農の物流革新 (成果報告書 261頁)
		給 料	78,305,000	78,304,072	0	0	928		
		職員手当等	43,101,000	42,999,294	0	0	101,706		
		共済費	26,387,000	26,341,792	0	0	45,208		
		報償費	140,000	40,000	0	0	100,000		
		旅 費	6,222,000	2,583,561	0	0	3,638,439		
		需用費	15,828,000	12,505,766	0	0	3,322,234		
		役務費	2,695,000	2,175,156	0	0	519,844		
		委託料	100,713,000	98,849,646	0	0	1,863,354		
		使用料 及び賃借料	5,195,000	4,416,038	0	0	778,962		
		原材料費	55,000	0	0	0	55,000		
		負担金・補助 及び交付金	1,121,471,000	805,529,443	250,000,000	0	65,941,557		

令和3年度 決算事項別明細説明資料 (一般会計)

農政水産部 (農業流通ブランド課)

頁	款・項・目	節	予算額 円	支出済額 円	翌年度繰越額		不用額 円	執行率 %	説明
					明許 円	事故 円			
148 }	(目) 農業振興費		67,122,000	66,136,920	0	0	985,080	98.5	(主要施策の事業名)
		旅費	409,000	202,948	0	0	206,052		・みやぎの6次化夢実現支援 ・新地域食資源高付加価値化推進 ・新ポストコロナ食農連携プロジェクト推進 (成果報告書 262頁)
		需用費	356,000	240,378	0	0	115,622		
		役務費	135,000	0	0	0	135,000		
		委託料	27,870,000	27,870,000	0	0	0		
負担金・補助 及び交付金	38,352,000	37,823,594	0	0	528,406				
152 }	(目) 植物防疫費		3,410,000	2,507,362	0	0	902,638	73.5	(主要施策の事業名)
		報酬	380,000	379,380	0	0	620		・「GAPで変える！」産地ステップアップ支援 (成果報告書 262頁)
		職員手当等	46,000	45,432	0	0	568		
		共済費	10,000	9,271	0	0	729		
		報償費	240,000	238,000	0	0	2,000		
		旅費	472,000	78,679	0	0	393,321		
		需用費	752,000	463,000	0	0	289,000		
		役務費	1,509,000	1,293,600	0	0	215,400		
使用料 及び賃借料	1,000	0	0	0	1,000				
農業流通ブランド課計 (一般会計)			1,472,030,000	1,143,732,392	250,000,000	0	78,297,608	(94.7) 77.7	

※()内率は翌年度繰越額を含んだ執行率

令和3年度 決算事項別明細説明資料 (一般会計)

農政水産部 (農業普及技術課)

頁	款・項・目	節	予算額 円	支出済額 円	翌年度繰越額		不用額 円	執行率 %	説明
					明許 円	事故 円			
146 ? 149	(款)農林水産業費		4,205,375,000	4,124,695,517	25,491,000	0	55,188,483	(98.7) 98.1	
	(項)農業費		4,205,375,000	4,124,695,517	25,491,000	0	55,188,483	(98.7) 98.1	
	(目)農業総務費		2,545,115,000	2,537,570,793	0	0	7,544,207	99.7	(主要施策の事業名)
		給料	1,075,407,000	1,074,542,040	0	0	864,960		・マーケット対応型産地競争力強化技術開発 ・みやざき農水産業基礎研究体制強化 (成果報告書 265頁)
		職員手当等	618,292,000	615,964,083	0	0	2,327,917		
		共済費	346,856,000	346,855,437	0	0	563		
		報償費	92,000	40,000	0	0	52,000		
		旅費	1,258,000	371,011	0	0	886,989		
		需用費	37,859,000	37,504,913	0	0	354,087		
		役務費	3,133,000	2,897,166	0	0	235,834		
		委託料	3,384,000	3,364,000	0	0	20,000		
		使用料 及び賃借料	622,000	522,676	0	0	99,324		
		工事請負費	232,792,000	230,396,800	0	0	2,395,200		
		原材料費	213,000	172,469	0	0	40,531		
	備品購入費	224,179,000	224,001,496	0	0	177,504			
	負担金・補助 及び交付金	1,028,000	938,702	0	0	89,298			

令和3年度 決算事項別明細説明資料 (一般会計)

農政水産部 (農業普及技術課)

頁	款・項・目	節	予算額 円	支出済額 円	翌年度繰越額		不用額 円	執行率 %	説 明
					明許 円	事故 円			
148 ?149	(目)農業改良普及費		275,416,000	261,946,196	0	0	13,469,804	95.1	(主要施策の事業名)
		報酬	6,475,000	6,315,872	0	0	159,128		・産地・人づくり強化 ・農業改良普及センター運営 ・農業人材育成総合拠点強化 (成果報告書 265頁) (成果報告書 266頁)
		職員手当等	1,320,000	1,211,435	0	0	108,565		
		共済費	1,371,000	1,273,185	0	0	97,815		
		報償費	1,610,000	1,047,600	0	0	562,400		
		旅 費	7,360,000	4,109,486	0	0	3,250,514		
		需用費	45,786,000	43,141,430	0	0	2,644,570		
		役務費	10,889,000	10,259,236	0	0	629,764		
		委託料	23,820,000	22,000,946	0	0	1,819,054		
		使用料 及び賃借料	11,975,000	11,681,921	0	0	293,079		
		工事請負費	82,909,000	81,987,425	0	0	921,575		
		備品購入費	5,351,000	5,345,980	0	0	5,020		
		負担金・補助 及び交付金	29,841,000	29,744,180	0	0	96,820		
		償還金・利子 及び割引料	46,388,000	43,551,000	0	0	2,837,000		
公課費	321,000	276,500	0	0	44,500				
148 ? 151	(目)農業振興費		444,848,000	437,303,063	0	0	7,544,937	98.3	(主要施策の事業名)
		旅 費	705,000	186,632	0	0	518,368		・利子補給金・助成金 (成果報告書 266頁)
		需用費	2,154,000	2,072,401	0	0	81,599		

令和3年度 決算事項別明細説明資料 (一般会計)

農政水産部 (農業普及技術課)

頁	款・項・目	節	予算額 円	支出済額 円	翌年度繰越額		不用額 円	執行率 %	説 明
					明許 円	事故 円			
148 ? 151		役務費	297,000	101,882	0	0	195,118		
		委託料	12,000	4,031	0	0	7,969		
		負担金・補助 及び交付金	380,803,000	375,191,281	0	0	5,611,719		
		貸付金	59,150,000	59,150,000	0	0	0		
		償還金・利子 及び割引料	1,727,000	596,836	0	0	1,130,164		
150 ? 153	(目) 農作物対策費		108,424,000	77,008,000	25,491,000	0	5,925,000	(94.5) 71.0	(主要施策の事業名)
		旅 費	110,000	0	0	0	110,000		・活動火山周辺地域防災営農対策 (成果報告書 266頁)
	負担金・補助 及び交付金	108,314,000	77,008,000	25,491,000	0	5,815,000			
152 ? 153	(目) 肥料対策費		1,882,000	1,557,075	0	0	324,925	82.7	
		旅 費	158,000	2,367	0	0	155,633		
		需用費	1,148,000	1,108,540	0	0	39,460		
		役務費	12,000	12,000	0	0	0		
		委託料	66,000	62,400	0	0	3,600		
		使用料 及び賃借料	179,000	128,088	0	0	50,912		
		備品購入費	284,000	231,000	0	0	53,000		
		負担金・補助 及び交付金	10,000	10,000	0	0	0		
	公課費	25,000	2,680	0	0	22,320			

令和3年度 決算事項別明細説明資料 (一般会計)

農政水産部 (農業普及技術課)

頁	款・項・目	節	予算額 円	支出済額 円	翌年度繰越額		不用額 円	執行率 %	説 明
					明許 円	事故 円			
152 ? 155	(目) 植物防疫費		42,861,000	38,595,406	0	0	4,265,594	90.0	
		報酬	6,327,000	6,099,260	0	0	227,740		
		職員手当等	1,158,000	1,079,425	0	0	78,575		
		共済費	738,000	716,792	0	0	21,208		
		報償費	1,886,000	1,495,040	0	0	390,960		
		旅 費	2,051,000	344,099	0	0	1,706,901		
		需用費	7,342,000	6,791,179	0	0	550,821		
		役務費	644,000	470,396	0	0	173,604		
		委託料	1,452,000	1,295,950	0	0	156,050		
		使用料 及び賃借料	469,000	457,297	0	0	11,703		
		備品購入費	1,000,000	968,000	0	0	32,000		
		負担金・補助 及び交付金	19,769,000	18,858,168	0	0	910,832		
		公課費	25,000	19,800	0	0	5,200		
154 ? 157	(目)総合農業 試験場費		786,829,000	770,714,984	0	0	16,114,016	98.0	(主要施策の事業名) ・農事試験 (成果報告書 266頁)
		報酬	167,275,000	166,317,338	0	0	957,662		
		職員手当等	35,163,000	35,158,188	0	0	4,812		
		共済費	20,883,000	20,582,294	0	0	300,706		
		報償費	2,078,000	1,928,200	0	0	149,800		

令和3年度 決算事項別明細説明資料 (一般会計)

農政水産部 (農業普及技術課)

頁	款・項・目	節	予算額 円	支出済額 円	翌年度繰越額		不用額 円	執行率 %	説明
					明許 円	事故 円			
154 }		旅費	8,246,000	7,661,799	0	0	584,201		
		需用費	151,480,000	151,478,314	0	0	1,686		
		役務費	10,539,000	10,317,114	0	0	221,886		
		委託料	73,193,000	73,020,281	0	0	172,719		
		使用料 及び賃借料	9,091,000	8,905,437	0	0	185,563		
		工事請負費	289,922,000	277,418,592	0	0	12,503,408		
		原材料費	1,270,000	1,190,244	0	0	79,756		
		備品購入費	13,603,000	13,587,554	0	0	15,446		
		負担金・補助 及び交付金	3,609,000	2,772,977	0	0	836,023		
		補償・補填 及び賠償金	305,000	204,652	0	0	100,348		
		公課費	172,000	172,000	0	0	0		
農業普及技術課計(一般会計)			4,205,375,000	4,124,695,517	25,491,000	0	55,188,483	(98.7) 98.1	

※()内率は翌年度繰越額を含んだ執行率

令和3年度 決算事項別明細説明資料 (一般会計)

農政水産部 (農業担い手対策課)

頁	款・項・目	節	予算額 円	支出済額 円	翌年度繰越額		不用額 円	執行率 %	説明	
					明許 円	事故 円				
146 ? 149	(款)農林水産業費		2,242,579,000	2,007,715,501	48,657,000	24,684,000	161,522,499	(92.8) 89.5		
	(項)農業費		2,168,422,000	1,933,812,599	48,657,000	24,684,000	161,268,401	(92.6) 89.2		
	(目)農業総務費		605,101,000	598,610,141	0	0	6,490,859	98.9		
		給料	220,161,000	219,626,655	0	0	534,345			
		職員手当等	112,873,000	112,403,687	0	0	469,313			
		共済費	58,971,000	58,970,340	0	0	660			
		旅費	29,000	0	0	0	29,000			
		負担金・補助 及び交付金	213,067,000	207,609,459	0	0	5,457,541			
		(目)農業改良普及費		600,655,000	555,516,650	13,008,000	0	32,130,350	(94.7) 92.5	(主要施策の事業名)
	148 ? 149		報酬	2,783,000	2,605,169	0	0	177,831		<ul style="list-style-type: none"> ・みやざき農水産業人材投資 ・新みやざき農業担い手確保総合対策 ・みやざき次世代農業経営者育成強化 (成果報告書 269頁) ・「地域と創る」新たな農業参入雇用創出 ・高大連携・地域連携による若者就農促進 (成果報告書 270頁)
		職員手当等	464,000	436,521	0	0	27,479			
		共済費	547,000	529,456	0	0	17,544			
		報償費	1,529,000	1,057,110	0	0	471,890			
		旅費	4,301,000	1,236,017	0	0	3,064,983			
		需用費	5,901,000	5,624,640	0	0	276,360			
		役務費	1,067,000	779,227	0	0	287,773			
		委託料	68,638,000	53,369,000	13,008,000	0	2,261,000			

令和3年度 決算事項別明細説明資料 (一般会計)

農政水産部 (農業担い手対策課)

頁	款・項・目	節	予算額 円	支出済額 円	翌年度繰越額		不用額 円	執行率 %	説 明
					明許 円	事故 円			
148 ~ 149		使用料 及び賃借料	3,124,000	2,102,822	0	0	1,021,178		
		工事請負費	1,723,000	1,540,000	0	0	183,000		
		備品購入費	14,725,000	14,723,500	0	0	1,500		
		負担金・補助 及び交付金	495,853,000	471,513,188	0	0	24,339,812		
148 ~ 151	(目)農業振興費		962,666,000	779,685,808	35,649,000	24,684,000	122,647,192	(87.3) 81.0	(主要施策の事業名)
		報 酬	25,416,000	24,756,556	0	0	659,444		<ul style="list-style-type: none"> ・経営体育成支援 ・みやぎきの農を支える担い手確保・育成体制整備 ・農水産業における外国人材の定着促進 (成果報告書 270頁) ・新きり輝く農業人材確保支援 ・㊦多様な農業人材働き方支援 ・農業大学校 ・農地中間管理機構等支援 (成果報告書 271頁)
		職員手当等	5,113,000	5,084,852	0	0	28,148		
		共済費	3,666,000	3,611,396	0	0	54,604		
		報償費	3,766,000	3,206,300	0	0	559,700		
		旅 費	5,454,000	1,884,360	0	0	3,569,640		
		需用費	109,704,000	109,256,517	0	0	447,483		
		役務費	9,477,000	9,474,370	0	0	2,630		
		委託料	132,027,000	128,539,667	0	0	3,487,333		
		使用料 及び賃借料	3,174,000	2,925,704	0	0	248,296		
		工事請負費	116,773,000	74,647,643	0	24,684,000	17,441,357		
		原材料費	3,457,000	3,302,096	0	0	154,904		
		備品購入費	7,146,000	6,973,757	0	0	172,243		

令和3年度 決算事項別明細説明資料 (一般会計)

農政水産部 (農業担い手対策課)

頁	款・項・目	節	予算額 円	支出済額 円	翌年度繰越額		不用額 円	執行率 %	説明
					明許 円	事故 円			
148		負担金・補助 及び交付金	496,523,000	365,058,490	35,649,000	0	95,815,510		
151		積立金	40,814,000	40,814,000	0	0	0		
		公課費	156,000	150,100	0	0	5,900		
	(項)農地費		74,157,000	73,902,902	0	0	254,098	99.7	
	(目)農地調整費		74,157,000	73,902,902	0	0	254,098	99.7	
164		旅費	124,000	0	0	0	124,000		
167		需用費	293,000	163,775	0	0	129,225		
		役務費	43,000	42,127	0	0	873		
		負担金・補助 及び交付金	73,697,000	73,697,000	0	0	0		
農業担い手対策課計(一般会計)			2,242,579,000	2,007,715,501	48,657,000	24,684,000	161,522,499	(92.8) 89.5	

※()内率は翌年度繰越額を含んだ執行率

令和3年度 決算事項別明細説明資料 (一般会計)

農政水産部 (農産園芸課)

頁	款・項・目	節	予算額 円	支出済額 円	翌年度繰越額		不用額 円	執行率 %	説 明
					明許 円	事 故 円			
146 ~ 149	(款)農林水産業費		4,644,771,000	2,808,088,007	872,557,000	0	964,125,993	(79.2) 60.5	
	(項)農業費		4,644,771,000	2,808,088,007	872,557,000	0	964,125,993	(79.2) 60.5	
	(目)農業総務費		179,449,000	179,278,794	0	0	170,206	99.9	
		給 料	96,542,000	96,423,666	0	0	118,334		
		職員手当等	51,250,000	51,249,809	0	0	191		
		共済費	31,657,000	31,605,319	0	0	51,681		
150 ~ 153	(目)農作物対策費		4,463,800,000	2,627,409,213	872,557,000	0	963,833,787	(78.4) 58.9	(主要施策の事業名)
		報 酬	1,967,000	1,859,654	0	0	107,346		・産地パワーアップ計画支援 (成果報告書 274頁)
		職員手当等	313,000	287,753	0	0	25,247		・強い産地づくり対策
		共済費	286,000	270,515	0	0	15,485		・スマート農業による働き方改革産地実証
		報償費	523,000	299,600	0	0	223,400		・新スマート農業等生産団地創出支援
		旅 費	4,397,000	1,276,413	0	0	3,120,587		・需要に応える宮崎米生産体制整備 (成果報告書 275頁)
		需用費	8,976,000	8,392,052	0	0	583,948		・かんしょ・さといも病害対策強化
		役務費	1,502,000	1,101,618	0	0	400,382		・需要に対応した「みやざき茶」産地基盤強化
		委託料	11,181,000	10,059,128	0	0	1,121,872		・青果物価格安定対策
		使用料 及び賃借料	1,809,000	1,007,488	0	0	801,512		・魅力ある「みやざきの花」流通・販売力向上
	負担金・補助 及び交付金	4,432,846,000	2,602,854,992	872,557,000	0	957,434,008		・耕種版インテグレーション加速化 (成果報告書 276頁)	
								・ブランド果樹産地リノベーション推進	
								・次世代果樹ブランド産地育成支援	
								・新たな需要に対応する農産物生産体制確立	
								・新茶産地構造転換対策 (成果報告書 277頁)	

令和3年度 決算事項別明細説明資料 (一般会計)

農政水産部 (農産園芸課)

頁	款・項・目	節	予算額 円	支出済額 円	翌年度繰越額		不用額 円	執行率 %	説明
					明許 円	事故 円			
154 ↳ 155		(目)食糧管理費	1,522,000	1,400,000	0	0	122,000	92.0	
		旅費	67,000	0	0	0	67,000		
		需用費	37,000	0	0	0	37,000		
		役務費	18,000	0	0	0	18,000		
		負担金・補助 及び交付金	1,400,000	1,400,000	0	0	0		
農産園芸課計(一般会計)			4,644,771,000	2,808,088,007	872,557,000	0	964,125,993	(79.2) 60.5	

※()内率は翌年度繰越額を含んだ執行率

令和3年度 決算事項別明細説明資料 (一般会計)

農政水産部 (農村計画課)

頁	款・項・目	節	予算額 円	支出済額 円	翌年度繰越額		不用額 円	執行率 %	説 明	
					明許 円	事 故 円				
146 ? 149	(款)農林水産業費		3,327,813,000	2,802,340,656	516,945,000	0	8,527,344	(99.7) 84.2		
	(項)農 業 費		680,519,000	664,167,450	14,366,000	0	1,985,550	(99.7) 97.6		
	(目)農業総務費		371,899,000	370,419,173	0	0	1,479,827	99.6		
		給 料		190,546,000	190,465,296	0	0	80,704		
		職員手当等		106,306,000	106,026,328	0	0	279,672		
		共済費		63,527,000	63,526,442	0	0	558		
		旅 費		222,000	16,200	0	0	205,800		
		委託料 使用料 及び賃借料		11,228,000 70,000	10,316,907 68,000	0 0	0 0	911,093 2,000		
		(目)農業振興費		308,620,000	293,748,277	14,366,000	0	505,723	(99.8) 95.2	
		報 酬		1,200,000	1,135,442	0	0	64,558		
		職員手当等		312,000	311,558	0	0	442		
		共済費		288,000	250,163	0	0	37,837		
		報償費		50,000	46,816	0	0	3,184		
		旅 費		92,000	16,158	0	0	75,842		
	需用費		1,967,000	1,696,868	0	0	270,132			
	役務費		220,000	195,147	0	0	24,853			



令和3年度 決算事項別明細説明資料 (一般会計)

農政水産部 (農村計画課)

頁	款・項・目	節	予算額 円	支出済額 円	翌年度繰越額		不用額 円	執行率 %	説 明
					明許 円	事 故 円			
148		委託料	129,950,000	122,049,492	7,900,000	0	508		
?		使用料 及び賃借料	1,230,000	1,201,633	0	0	28,367		
151		負担金・補助 及び交付金	173,311,000	166,845,000	6,466,000	0	0		
	(項)農地費		2,647,294,000	2,138,173,206	502,579,000	0	6,541,794	(99.8) 80.8	
	(目)農地総務費		1,806,234,000	1,305,915,190	499,879,000	0	439,810	(99.9) 72.3	(主要施策の事業名)
		報酬	642,243	642,243	0	0	0		・地籍調査
		給料	137,255,324	137,255,324	0	0	0		(成果報告書280頁)
160		職員手当等	75,195,877	74,757,953	0	0	437,924		
?		共済費	44,978,249	44,977,363	0	0	886		
		旅費	98,436	98,436	0	0	0		
		需用費	560,947	560,947	0	0	0		
		役務費	102,429	102,429	0	0	0		
		委託料	1,973,400	1,973,400	0	0	0		
		使用料 及び賃借料	471,095	471,095	0	0	0		
163		負担金・補助 及び交付金	1,544,956,000	1,045,076,000	499,879,000	0	1,000		

令和3年度 決算事項別明細説明資料 (一般会計)

農政水産部 (農村計画課)

頁	款・項・目	節	予算額 円	支出済額 円	翌年度繰越額		不用額 円	執行率 %	説 明
					明許 円	事 故 円			
162 5 163	(目)土地改良費		824,555,000	817,224,630	2,700,000	0	4,630,370	(99.4) 99.1	(主要施策の事業名)
		報 酬	7,164,646	7,123,994	0	0	40,652		・土地改良事業負担金
		職員手当等	1,389,509	1,340,000	0	0	49,509		・  スマート畑かん大規模経営体育成支援
		共済費	1,405,726	1,291,973	0	0	113,753		・畑かんフィールドで拡がる！畑作産地育成 (成果報告書282頁)
		報償費	381,000	225,000	0	0	156,000		・  新簡易基盤整備加速化
		旅 費	2,100,179	761,655	0	0	1,338,524		・みんなで守る棚田地域振興 (成果報告書283頁)
		需用費	5,961,940	5,325,733	0	0	636,207		
		役務費	721,000	491,068	0	0	229,932		
		委託料	24,689,000	21,914,468	2,700,000	0	74,532		
		使用料 及び賃借料	739,000	534,330	0	0	204,670		
		備品購入費	941,000	936,287	0	0	4,713		
		負担金・補助 及び交付金	779,045,000	777,263,722	0	0	1,781,278		
		公課費	17,000	16,400	0	0	600		
164 5 167	(目)農地調整費		16,505,000	15,033,386	0	0	1,471,614	91.1	
		報 酬	6,840,831	6,811,131	0	0	29,700		
		職員手当等	1,329,660	1,329,077	0	0	583		
	共済費	1,308,026	1,282,053	0	0	25,973			

令和3年度 決算事項別明細説明資料 (一般会計)

農政水産部 (農村計画課)

頁	款・項・目	節	予算額 円	支出済額 円	翌年度繰越額		不用額 円	執行率 %	説 明
					明許 円	事 故 円			
164 5 167		旅 費	785,226	356,853	0	0	428,373		
		需用費	1,050,607	959,076	0	0	91,531		
		役務費	265,962	188,105	0	0	77,857		
		委託料	4,000,000	3,224,277	0	0	775,723		
		使用料 及び賃借料	339,688	297,814	0	0	41,874		
		負担金・補助 及び交付金	585,000	585,000	0	0	0		
農村計画課計 (一般会計)			3,327,813,000	2,802,340,656	516,945,000	0	8,527,344	(99.7) 84.2	

※()内率は翌年度繰越額を含んだ執行率

令和3年度 決算事項別明細説明資料 (一般会計)

農政水産部 (農村整備課)

頁	款・項・目	節	予算額 円	支出済額 円	翌年度繰越額		不用額 円	執行率 %	説 明
					明許 円	事故 円			
	(款)農林水産業費		16,968,291,000	11,538,475,549	4,973,840,110	413,546,000	42,429,341	(99.7) 68.0	
	(項)農 業 費		2,645,238,000	2,332,393,640	304,666,000	4,000,000	4,178,360	(99.8) 88.2	
	(目)農業振興費		2,645,238,000	2,332,393,640	304,666,000	4,000,000	4,178,360	(99.8) 88.2	(主要施策の事業名)
		報 酬	3,394,486	2,819,036	570,000	0	5,450		・中山間地域等直接支払交付金 (成果報告書 284頁)
		給 料	14,250,075	14,250,075	0	0	0		・多面的機能支払交付金 ・環境保全型農業直接支払交付金 (成果報告書 285頁)
		職員手当等	8,148,639	8,018,522	130,000	0	117		・中山間地域総合整備 (成果報告書 288頁)
		共済費	7,136,472	7,036,472	100,000	0	0		
		報償費	206,000	180,000	0	0	26,000		
		旅 費	988,540	315,144	210,000	0	463,396		
		需用費	5,530,768	2,490,650	2,559,000	0	481,118		
		役務費	1,182,317	803,333	140,000	0	238,984		
		委託料	275,882,407	222,092,831	53,523,876	0	265,700		
		使用料 及び賃借料	1,114,589	980,189	90,000	0	44,400		
		工事請負費	539,283,272	330,207,148	205,076,124	4,000,000	0		
		公有財産 購入費	2,127,148	2,127,148	0	0	0		
		備品購入費 負担金・補助 及び交付金	1,779,953,725	1,735,033,530	42,267,000	0	2,653,195		
		補償・補填 及び賠償金	5,261,822	5,261,822	0	0	0		
		公課費	43,700	43,700	0	0	0		

148

5

151

令和3年度 決算事項別明細説明資料 (一般会計)

農政水産部 (農村整備課)

頁	款・項・目	節	予算額 円	支出済額 円	翌年度繰越額		不用額 円	執行率 %	説 明
					明許 円	事故 円			
160 ? 163	(項)農地費		14,323,053,000	9,206,081,909	4,669,174,110	409,546,000	38,250,981	(99.7) 64.3	
	(目)農地総務費		597,106,000	561,604,222	0	0	35,501,778	94.1	
		給料	305,577,000	293,322,223	0	0	12,254,777		
		職員手当等	168,562,000	157,030,658	0	0	11,531,342		
162 ? 163		共済費	122,967,000	111,251,341	0	0	11,715,659		
	(目)土地改良費		8,847,693,000	5,816,913,297	2,817,506,500	212,322,000	951,203	(99.9) 65.7	(主要施策の事業名)
		報酬	76,975,313	35,986,313	40,989,000	0	0		・県単独土地改良
		給料	51,914,985	51,914,985	0	0	0		・魅力あるふるさと環境づくり
		職員手当等	65,552,121	56,669,121	8,883,000	0	0		・農地集約化促進基盤整備
		共済費	25,227,950	18,427,950	6,800,000	0	0		・県営畑地帯総合整備
		報償費	3,100,400	2,990,400	0	0	110,000		(成果報告書 286頁)
		旅費	5,241,562	3,000,187	1,827,000	0	414,375		・県営経営体育成基盤整備
		需用費	38,382,105	26,034,105	12,276,000	0	72,000		・基幹水利施設ストックマネジメント
		役務費	18,804,138	14,201,138	4,574,000	0	29,000		・農業基盤整備促進
		委託料	1,515,264,970	1,103,406,573	411,533,362	0	325,035		(成果報告書 287頁)
		使用料 及び賃借料	11,260,200	6,296,200	4,964,000	0	0		・県営広域営農団地農道整備
	工事請負費	5,944,147,776	3,522,387,138	2,209,438,638	212,322,000	0		・県営基幹農道整備	
									・小水力発電等農村地域導入支援
									(成果報告書 288頁)
									(成果報告書 289頁)

令和3年度 決算事項別明細説明資料 (一般会計)

農政水産部 (農村整備課)

頁	款・項・目	節	予算額 円	支出済額 円	翌年度繰越額		不用額 円	執行率 %	説 明
					明許 円	事 故 円			
162 }		原材料費	130,362,826	130,362,826	0	0	0		
		公有財産 購入費	47,640,666	32,440,666	15,200,000	0	0		
		備品購入費	5,452,673	5,452,673	0	0	0		
		負担金・補助 及び交付金	866,216,600	778,594,409	87,621,500	0	691		
		補償・補填 及び賠償金	41,812,715	28,412,613	13,400,000	0	102		
		公課費	336,000	336,000	0	0	0		
162 }	(目)農地防災事業費		4,878,254,000	2,827,564,390	1,851,667,610	197,224,000	1,798,000	(99.9) 58.0	(主要施策の事業名)
		報 酬	55,481,845	28,803,845	26,678,000	0	0	<ul style="list-style-type: none"> ・県営ため池等整備 ・県営湛水防除 (成果報告書 289頁)	
		給 料	19,627,021	19,627,021	0	0	0		
		職員手当等	34,842,915	29,114,915	5,728,000	0	0		
		共済費	14,410,779	9,992,779	4,418,000	0	0		
		旅 費	4,001,775	1,514,775	2,487,000	0	0		
		需用費	20,171,764	12,524,764	7,647,000	0	0		
		役務費	18,751,004	11,262,004	7,489,000	0	0		
		委託料	418,214,403	343,505,403	74,709,000	0	0		
		使用料 及び賃借料	5,547,378	3,327,378	2,220,000	0	0		
		工事請負費	3,736,213,651	2,052,197,041	1,486,792,610	197,224,000	0		
							<ul style="list-style-type: none"> ・防災重点ため池防災対策 (成果報告書 291頁)		

令和3年度 決算事項別明細説明資料 (一般会計)

農政水産部 (農村整備課)

頁	款・項・目	節	予算額 円	支出済額 円	翌年度繰越額		不用額 円	執行率 %	説 明
					明許 円	事故 円			
162		公有財産 購入費	9,421,100	2,268,100	7,153,000	0	0		
}		負担金・補助 及び交付金	509,458,740	285,214,740	222,446,000	0	1,798,000		
	165	補償・補填 及び賠償金	32,064,225	28,164,225	3,900,000	0	0		
		公課費	47,400	47,400	0	0	0		
208	(款)土木費		3,273,000	3,272,828	0	0	172	99.9	
	(項)河川海岸費		3,273,000	3,272,828	0	0	172	99.9	
	(目)海岸保全費		3,273,000	3,272,828	0	0	172	99.9	
		委託料	873,000	873,000	0	0	0		
209		工事請負費	2,400,000	2,399,828	0	0	172		
248	(款)災害復旧費		1,185,163,000	813,997,000	224,628,000	0	146,538,000	(87.6) 68.7	
	(項)農林水産施設 災害復旧費		1,185,163,000	813,997,000	224,628,000	0	146,538,000	(87.6) 68.7	
	(目)耕地災害 復旧費		1,185,163,000	813,997,000	224,628,000	0	146,538,000	(87.6) 68.7	(主要施策の事業名)
		給料	45,258,349	45,258,349	0	0	0		・団体営耕地災害復旧 (成果報告書 291頁)
		職員手当等	7,280,982	7,280,982	0	0	0		
		共済費	4,208,176	4,208,176	0	0	0		
	旅費	521,327	421,327	100,000	0	0			
251		需用費	691,187	191,187	500,000	0	0		

令和3年度 決算事項別明細説明資料 (一般会計)

農政水産部 (農村整備課)

頁	款・項・目	節	予算額 円	支出済額 円	翌年度繰越額		不用額 円	執行率 %	説明
					明許 円	事故 円			
248		役務費	269,979	69,979	200,000	0	0		
5		委託料	2,937,000	2,937,000	0	0	0		
251		負担金・補助 及び交付金	1,123,996,000	753,630,000	223,828,000	0	146,538,000		
農村整備課計 (一般会計)			18,156,727,000	12,355,745,377	5,198,468,110	413,546,000	188,967,513	(99.0) 68.1	

※()内率は翌年度繰越額を含んだ執行率

令和3年度 決算事項別明細説明資料 (一般会計)

農政水産部 (水産政策課)

頁	款・項・目	節	予算額 円	支出済額 円	翌年度繰越額		不用額 円	執行率 %	説 明
					明許 円	事故 円			
176 ? 177	(款)農林水産業費		2,377,289,000	2,194,955,912	0	0	182,333,088	92.3	
	(項)水産業費		2,377,289,000	2,194,955,912	0	0	182,333,088	92.3	
	(目)水産業総務費		1,315,555,000	1,310,131,365	0	0	5,423,635	99.6	(主要施策の事業名)
		報酬	1,677,000	1,537,074	0	0	139,926		・養殖魚の安全・安心強化 ・新漁業調査船みやざき丸新船建造 (成果報告書 293頁)
		給料	279,402,000	279,391,137	0	0	10,863		
		職員手当等	152,070,000	151,780,124	0	0	289,876		
		共済費	86,560,000	86,444,795	0	0	115,205		
		報償費	225,000	55,000	0	0	170,000		
		旅費	3,831,000	777,600	0	0	3,053,400		
		需用費	2,561,000	1,572,426	0	0	988,574		
		役務費	96,000	23,870	0	0	72,130		
		委託料	4,113,000	3,713,584	0	0	399,416		
		使用料 及び賃借料	588,000	403,755	0	0	184,245		
		工事請負費	784,146,000	784,146,000	0	0	0		
	負担金・補助 及び交付金	286,000	286,000	0	0	0			

令和3年度 決算事項別明細説明資料 (一般会計)

農政水産部 (水産政策課)

頁	款・項・目	節	予算額 円	支出済額 円	翌年度繰越額		不用額 円	執行率 %	説明
					明許 円	事故 円			
	(目)水産業振興費		766,617,000	601,243,591	0	0	165,373,409	78.4	(主要施策の事業名)
		報酬	15,747,000	15,322,943	0	0	424,057		・新流通・販売イオベーション創出
		職員手当等	3,434,000	3,254,899	0	0	179,101		・食品産業の輸出向けHACCP等対応施設整備 (成果報告書 293頁)
		共済費	2,949,000	2,916,905	0	0	32,095		・MIYAZAKI CAVIAR世界ブランド確立支援
		報償費	760,000	503,358	0	0	256,642		・農水産業における外国人材の定着促進
		旅費	3,932,000	1,037,598	0	0	2,894,402		・みやざき農水産業人材投資
		需用費	18,152,000	16,962,326	0	0	1,189,674		・新海の担い手イオベーション
		役務費	2,441,000	2,364,652	0	0	76,348		・水産金融対策 (成果報告書 294頁)
176		委託料	125,565,000	122,634,794	0	0	2,930,206		・内水面漁業振興対策
		使用料 及び賃借料	972,000	764,125	0	0	207,875		・みやざきの内水面資源回復推進
		工事請負費	78,078,000	70,650,555	0	0	7,427,445		・新新漁法モデル実証普及
		備品購入費	5,122,000	5,074,300	0	0	47,700		・新新たな養殖生産創出支援
		負担金・補助 及び交付金	508,504,000	359,084,379	0	0	149,419,621		・新養殖生産緊急対策
		公課費	30,000	18,800	0	0	11,200		・未来へつなぐ漁業担い手育成総合対策 (成果報告書 295頁)
179		繰出金	931,000	653,957	0	0	277,043		・新漁業経営基盤強化支援 ・高等水産研修所 (成果報告書 296頁)

令和3年度 決算事項別明細説明資料 (一般会計)

農政水産部 (水産政策課)

頁	款・項・目	節	予算額 円	支出済額 円	翌年度繰越額		不用額 円	執行率 %	説 明
					明許 円	事故 円			
178 ? 179	(目)水産業協同 組合指導費		28,328,000	26,695,020	0	0	1,632,980	94.2	(主要施策の事業名) ・漁業共済普及促進 (成果報告書 294頁)
		旅 費	1,019,000	405,628	0	0	613,372		
		需用費	332,000	296,288	0	0	35,712		
		使用料 及び賃借料	50,000	43,758	0	0	6,242		
		負担金・補助 及び交付金	26,927,000	25,949,346	0	0	977,654		
180 ? 181	(目)水産試験場費		266,789,000	256,885,936	0	0	9,903,064	96.3	(主要施策の事業名) ・水産業試験 (成果報告書 296頁)
		報 酬	27,218,000	26,873,085	0	0	344,915		
		職員手当等	5,779,000	5,778,909	0	0	91		
		共済費	2,535,000	2,506,605	0	0	28,395		
		報償費	3,530,000	3,361,060	0	0	168,940		
		旅 費	14,999,000	12,461,773	0	0	2,537,227		
		需用費	110,335,000	108,411,512	0	0	1,923,488		
		役務費	13,538,000	12,053,615	0	0	1,484,385		
		委託料	64,759,000	62,285,382	0	0	2,473,618		
		使用料 及び賃借料	4,943,000	4,317,537	0	0	625,463		
		工事請負費	11,473,000	11,230,716	0	0	242,284		

令和3年度 決算事項別明細説明資料 (一般会計)

農政水産部 (水産政策課)

頁	款・項・目	節	予算額 円	支出済額 円	翌年度繰越額		不用額 円	執行率 %	説明
					明許 円	事故 円			
180		備品購入費	6,184,000	6,160,176	0	0	23,824		
}		負担金・補助 及び交付金	1,404,000	1,377,466	0	0	26,534		
		補償・補填 及び賠償金	20,000	0	0	0	20,000		
181		公課費	72,000	68,100	0	0	3,900		
水産政策課計 (一般会計)			2,377,289,000	2,194,955,912	0	0	182,333,088	92.3	

令和3年度 決算事項別明細説明資料 (宮崎県沿岸漁業改善資金特別会計)

農政水産部(水産政策課)

頁	款・項・目	節	予算額 円	支出済額 円	翌年度繰越額		不用額 円	執行率 %	説 明
					明許 円	事故 円			
274 }	(款)農林水産業費		233,876,000	52,751,907	0	0	181,124,093	22.6	
	(項)水産業費		233,876,000	52,751,907	0	0	181,124,093	22.6	
	(目)水産業振興費		233,876,000	52,751,907	0	0	181,124,093	22.6	(主要施策の事業名)
		委託料	948,000	671,907	0	0	276,093		・沿岸漁業改善資金貸付 (成果報告書 294頁)
275		貸付金	232,928,000	52,080,000	0	0	180,848,000		
	水産政策課計 (特別会計)		233,876,000	52,751,907	0	0	181,124,093	22.6	

令和3年度 決算事項別明細説明資料 (一般会計)

農政水産部 (漁業管理課)

頁	款・項・目	節	予算額 円	支出済額 円	翌年度繰越額		不用額 円	執行率 %	説明
					明許 円	事故 円			
176 ? 177	(款)農林水産業費		6,647,991,000	3,756,629,096	2,816,087,000	0	75,274,904	(98.9) 56.5	
	(項)水産業費		6,647,991,000	3,756,629,096	2,816,087,000	0	75,274,904	(98.9) 56.5	
	(目)水産業総務費		210,592,000	210,419,153	0	0	172,847	99.9	
		報酬	2,095,000	2,050,845	0	0	44,155		
		給料	107,461,000	107,459,900	0	0	1,100		
		職員手当等	64,000,000	63,988,199	0	0	11,801		
		共済費	34,333,000	34,313,885	0	0	19,115		
		旅費	173,000	78,324	0	0	94,676		
		需用費	42,000	42,000	0	0	0		
		委託料	231,000	231,000	0	0	0		
		負担金・補助 及び交付金	2,257,000	2,255,000	0	0	2,000		
	176 ? 179	(目)水産業振興費		1,829,781,000	886,638,962	888,333,000	0	54,809,038	(97.0) 48.5
		給料	5,463,030	5,463,030	0	0	0		・◎資源管理イノベーション推進 ・うなぎ資源持続的利用対策 (成果報告書 299頁)
		職員手当等	3,951,968	3,951,968	0	0	0		
		共済費	2,004,259	2,004,259	0	0	0		・新「みやざきモデル」に対応した内水面活性化 ・水産基盤整備(漁場) (成果報告書 300頁)
		報償費	340,000	40,000	0	0	300,000		
		旅費	1,905,377	821,120	100,000	0	984,257		

令和3年度 決算事項別明細説明資料 (一般会計)

農政水産部 (漁業管理課)

頁	款・項・目	節	予算額 円	支出済額 円	翌年度繰越額		不用額 円	執行率 %	説明
					明許 円	事故 円			
176 ↳ 179		需用費	3,933,303	3,843,303	50,000	0	40,000		
		役務費	8,630,568	7,790,766	50,000	0	789,802		
		委託料	193,809,778	192,094,982	150,000	0	1,564,796		
		使用料 及び賃借料	2,208,000	1,323,111	650,000	0	234,889		
		工事請負費	527,502,717	273,931,417	250,000,000	0	3,571,300		
		備品購入費	11,220,000	11,220,000	0	0	0		
		負担金・補助 及び交付金	1,038,812,000	354,155,006	637,333,000	0	47,323,994		
		貸付金	30,000,000	30,000,000	0	0	0		
178 ↳ 179	(目)漁業調整費		21,096,000	19,755,589	0	0	1,340,411	93.6	
		報酬	9,786,000	9,258,981	0	0	527,019		
		給料	5,385,000	5,384,400	0	0	600		
		職員手当等	2,871,000	2,864,563	0	0	6,437		
		共済費	1,664,000	1,663,183	0	0	817		
		旅費	947,000	291,987	0	0	655,013		
		需用費	101,000	2,475	0	0	98,525		
		役務費 負担金・補助 及び交付金	52,000 290,000	0 290,000	0 0	0 0	52,000 0		

令和3年度 決算事項別明細説明資料 (一般会計)

農政水産部 (漁業管理課)

頁	款・項・目	節	予算額 円	支出済額 円	翌年度繰越額		不用額 円	執行率 %	説明
					明許 円	事故 円			
178 }	(目)漁業取締費		116,091,000	107,832,928	0	0	8,258,072	92.9	(主要施策の事業名)
		旅費	6,130,000	4,364,499	0	0	1,765,501	(98.6) 91.1	・漁業取締監督 (成果報告書 300頁)
		需用費	106,254,000	99,917,106	0	0	6,336,894		
		役務費	2,611,000	2,610,201	0	0	799		
		使用料 及び賃借料	1,019,000	936,722	0	0	82,278		
		負担金・補助 及び交付金	7,000	4,400	0	0	2,600		
		公課費	70,000	0	0	0	70,000		
180 }	(目)漁港管理費		218,832,000	199,289,464	16,470,000	0	3,072,536		
		報酬	3,046,000	2,981,680	0	0	64,320	・県単漁港維持管理 (成果報告書 300頁)	
		職員手当等	660,000	643,278	0	0	16,722		
		共済費	646,000	609,719	0	0	36,281		
		旅費	616,320	271,544	0	0	344,776		
		需用費	10,707,903	8,978,508	300,000	0	1,429,395		
		役務費	2,517,113	1,592,218	100,000	0	824,895		
		委託料	64,166,920	60,173,260	3,725,433	0	268,227		
		使用料 及び賃借料	3,156,446	2,969,626	100,000	0	86,820		
		工事請負費	129,801,298	117,556,731	12,244,567	0	0		

令和3年度 決算事項別明細説明資料 (一般会計)

農政水産部 (漁業管理課)

頁	款・項・目	節	予算額 円	支出済額 円	翌年度繰越額		不用額 円	執行率 %	説明
					明許 円	事故 円			
180		負担金・補助 及び交付金	3,507,000	3,506,300	0	0	700		
183		公課費	7,000	6,600	0	0	400		
	(目)漁港建設費		4,251,599,000	2,332,693,000	1,911,284,000	0	7,622,000	(99.8) 54.9	(主要施策の事業名)
		報酬	2,679,284	2,679,284	0	0	0		・水産基盤整備(漁港) ・県単漁港建設 (成果報告書 301頁)
		給料	34,073,470	34,073,470	0	0	0		
		職員手当等	20,251,061	20,251,061	0	0	0		
182		共済費	12,331,384	12,331,384	0	0	0		
		旅費	246,004	146,004	100,000	0	0		
		需用費	6,819,072	4,019,072	2,800,000	0	0		
		役務費	6,158,806	3,958,806	2,200,000	0	0		
		委託料	629,749,710	259,083,093	370,666,617	0	0		
		使用料 及び賃借料	1,189,489	889,489	300,000	0	0		
		工事請負費	3,501,000,867	1,984,676,065	1,508,702,802	0	7,622,000		
		公有財産 購入費	21,572	21,572	0	0	0		
		負担金・補助 及び交付金	10,511,000	10,511,000	0	0	0		
		補償・補填 及び賠償金	26,562,281	47,700	26,514,581	0	0		
185		公課費	5,000	5,000	0	0	0		

令和3年度 決算事項別明細説明資料 (一般会計)

農政水産部 (漁業管理課)

頁	款・項・目	節	予算額 円	支出済額 円	翌年度繰越額		不用額 円	執行率 %	説 明
					明許 円	事故 円			
208 ↳ 209	(款)土木費		33,825,000	12,625,000	0	0	21,200,000	37.3	
	(項)河川海岸費		33,825,000	12,625,000	0	0	21,200,000	37.3	
	(目)海岸保全費		33,825,000	12,625,000	0	0	21,200,000	37.3	
	旅 費		300,000	0	0	0	300,000		
	需用費		1,250,000	550,000	0	0	700,000		
	役務費		200,000	0	0	0	200,000		
	委託料		32,075,000	12,075,000	0	0	20,000,000		
250 ↳ 251	(款)災害復旧費		50,340,000	34,095,351	0	0	16,244,649	67.7	
	(項)農林水産施設 災害復旧費		50,340,000	34,095,351	0	0	16,244,649	67.7	
	(目)漁港災害 復旧費		34,729,000	34,095,351	0	0	633,649	98.2	
	委託料		27,729,000	27,207,905	0	0	521,095		
	工事請負費		7,000,000	6,887,446	0	0	112,554		
252 ↳ 253	(目)水産災害 復旧費		15,611,000	0	0	0	15,611,000	0.0	
	旅 費		100,000	0	0	0	100,000		
	需用費		261,000	0	0	0	261,000		
	役務費		150,000	0	0	0	150,000		
	委託料		5,000,000	0	0	0	5,000,000		

令和3年度 決算事項別明細説明資料 (一般会計)

農政水産部 (漁業管理課)

頁	款・項・目	節	予算額 円	支出済額 円	翌年度繰越額		不用額 円	執行率 %	説明
					明許 円	事故 円			
252		使用料 及び賃借料	100,000	0	0	0	100,000		
253		工事請負費	10,000,000	0	0	0	10,000,000		
漁業管理課計 (一般会計)			6,732,156,000	3,803,349,447	2,816,087,000	0	112,719,553	(98.3) 56.5	

※()内率は翌年度繰越額を含んだ執行率

令和3年度 決算事項別明細説明資料 (一般会計)

農政水産部 (畜産振興課)

頁	款・項・目	節	予算額 円	支出済額 円	翌年度繰越額		不用額 円	執行率 %	説明
					明許 円	事故 円			
	(款)農林水産業費		9,966,174,842	5,047,190,198	3,987,024,000	758,269,000	173,691,644	(98.3) 50.6	
	(項)畜産業費		9,966,174,842	5,047,190,198	3,987,024,000	758,269,000	173,691,644	(98.3) 50.6	
156	(目)畜産総務費		1,108,745,000	1,107,413,534	0	0	1,331,466	99.9	
?		給料	592,868,000	591,748,981	0	0	1,119,019		
157		職員手当等	328,713,000	328,696,346	0	0	16,654		
		共済費	187,164,000	186,968,207	0	0	195,793		
	(目)畜産振興費		8,576,307,000	3,661,129,599	3,987,024,000	758,269,000	169,884,401	(98.0) 42.7	(主要施策の事業名)
156		報酬	2,892,000	2,667,896	0	0	224,104		・畜産競争力強化整備 ・みやざき畜産生産性向上対策 (成果報告書 304頁)
?		職員手当等	627,000	571,436	0	0	55,564		
		共済費	572,000	536,064	0	0	35,936		・公共畜産基盤再編総合整備 ・新肉用牛肥育経営担い手指導體制構築 (成果報告書 305頁)
159		報償費	671,000	612,731	0	0	58,269		・宮崎県肉用牛改良総合対策
		旅費	4,523,000	1,922,942	100,000	0	2,500,058		・「日本一宮崎牛」による販売促進総合対策
		需用費	26,941,000	25,649,555	610,000	0	681,445		・新肉用牛肥育経営体質強化緊急対策 ・次代につなぐ宮崎型酪農強化支援
		役務費	14,548,000	12,233,756	100,000	0	2,214,244		・「宮崎ブランドポーク」イメージアップ・販路拡大推進 (成果報告書 306頁)
		委託料	174,507,000	172,798,960	0	0	1,708,040		・☑「改良型みやざき地頭鶏」生産・販売アップデート
		使用料 及び賃借料	3,498,000	2,799,892	0	0	698,108		・新牛・人・草が紡ぐひなたの畜産魅力アップ ・畜産バイオマスエネルギー利活用支援 (成果報告書 307頁)
		原材料費	339,000	275,000	0	0	64,000		

令和3年度 決算事項別明細説明資料 (一般会計)

農政水産部 (畜産振興課)

頁	款・項・目	節	予算額 円	支出済額 円	翌年度繰越額		不用額 円	執行率 %	説明
					明許 円	事故 円			
156 ~ 159		備品購入費	656,000	607,200	0	0	48,800		
		負担金・補助 及び交付金	8,226,463,000	3,320,401,367	3,986,214,000	758,269,000	161,578,633		
		貸付金	120,000,000	120,000,000	0	0	0		
		公課費	70,000	52,800	0	0	17,200		
158 ~ 161	(目)畜産試験場費		281,122,842	278,647,065	0	0	2,475,777	99.1	(主要施策の事業名)
		報酬	88,922,000	88,137,081	0	0	784,919		・ 畜産試験 (成果報告書 307頁)
		職員手当等	18,700,000	18,639,635	0	0	60,365		
		共済費	14,134,000	13,382,759	0	0	751,241		
		報償費	110,000	0	0	0	110,000		
		旅費	4,817,000	4,705,760	0	0	111,240		
		需用費	113,597,000	113,555,419	0	0	41,581		
		役務費	9,330,000	9,319,220	0	0	10,780		
		委託料	9,907,000	9,904,742	0	0	2,258		
		使用料 及び賃借料	7,051,000	7,048,015	0	0	2,985		
		工事請負費	2,112,000	2,007,500	0	0	104,500		
		原材料費	5,591,000	5,590,727	0	0	273		
		備品購入費	6,350,000	5,985,868	0	0	364,132		

令和3年度 決算事項別明細説明資料 (一般会計)

農政水産部 (畜産振興課)

頁	款・項・目	節	予算額 円	支出済額 円	翌年度繰越額		不用額 円	執行率 %	説明
					明許 円	事故 円			
158		負担金・補助 及び交付金	136,000	72,700	0	0	63,300		
161		補償・補填 及び賠償金	172,842	150,039	0	0	22,803		
		公課費	193,000	147,600	0	0	45,400		
	畜産振興課計(一般会計)		9,966,174,842	5,047,190,198	3,987,024,000	758,269,000	173,691,644	(98.3) 50.6	

※()内率は翌年度繰越額を含んだ執行率

令和3年度 決算事項別明細説明資料 (一般会計)

農政水産部 (家畜防疫対策課)

頁	款・項・目	節	予算額 円	支出済額 円	翌年度繰越額		不用額 円	執行率 %	説明
					明許 円	事故 円			
158 }	(款)農林水産業費		952,071,000	694,947,906	7,639,000	0	249,484,094	(73.8) 73.0	
	(項)畜産業費		952,071,000	694,947,906	7,639,000	0	249,484,094	(73.8) 73.0	
	(目)家畜保健衛生費		952,071,000	694,947,906	7,639,000	0	249,484,094	(73.8) 73.0	(主要施策の事業名)
		報酬	20,468,000	19,675,895	0	0	792,105	<ul style="list-style-type: none"> ・ 家畜防疫体制整備 ・ 次世代の畜産を守る家畜防疫対策 ・ A S F 等重要疾病対策強化 (成果報告書 310頁) ・ 新みやぎの家畜防疫強靱化 ・ 畜産の基盤を支える獣医師の安定確保推進 ・ 感染症防疫資材共同管理システム構築 (成果報告書 311頁) 	
		職員手当等	4,435,000	3,756,210	0	0	678,790		
		共済費	4,920,000	3,497,275	0	0	1,422,725		
		報償費	723,000	293,750	0	0	429,250		
		旅費	12,563,000	4,521,924	0	0	8,041,076		
		需用費	153,004,000	123,330,916	0	0	29,673,084		
		役務費	9,124,000	5,186,277	0	0	3,937,723		
		委託料	131,754,000	45,485,954	0	0	86,268,046		
		使用料 及び賃借料	49,555,000	15,708,560	0	0	33,846,440		
		工事請負費	183,335,000	178,811,600	0	0	4,523,400		
		備品購入費	8,640,000	8,489,077	0	0	150,923		
		負担金・補助 及び交付金	371,041,000	283,788,486	7,639,000	0	79,613,514		
	補償・補填 及び賠償金	2,209,000	2,208,582			418			
	公課費	300,000	193,400	0	0	106,600			
	家畜防疫対策課計(一般会計)		952,071,000	694,947,906	7,639,000	0	249,484,094		(73.8) 73.0

※()内率は翌年度繰越額を含んだ執行率