

各年10月1日現在の人口と世帯数の推移(H元年～R5年)

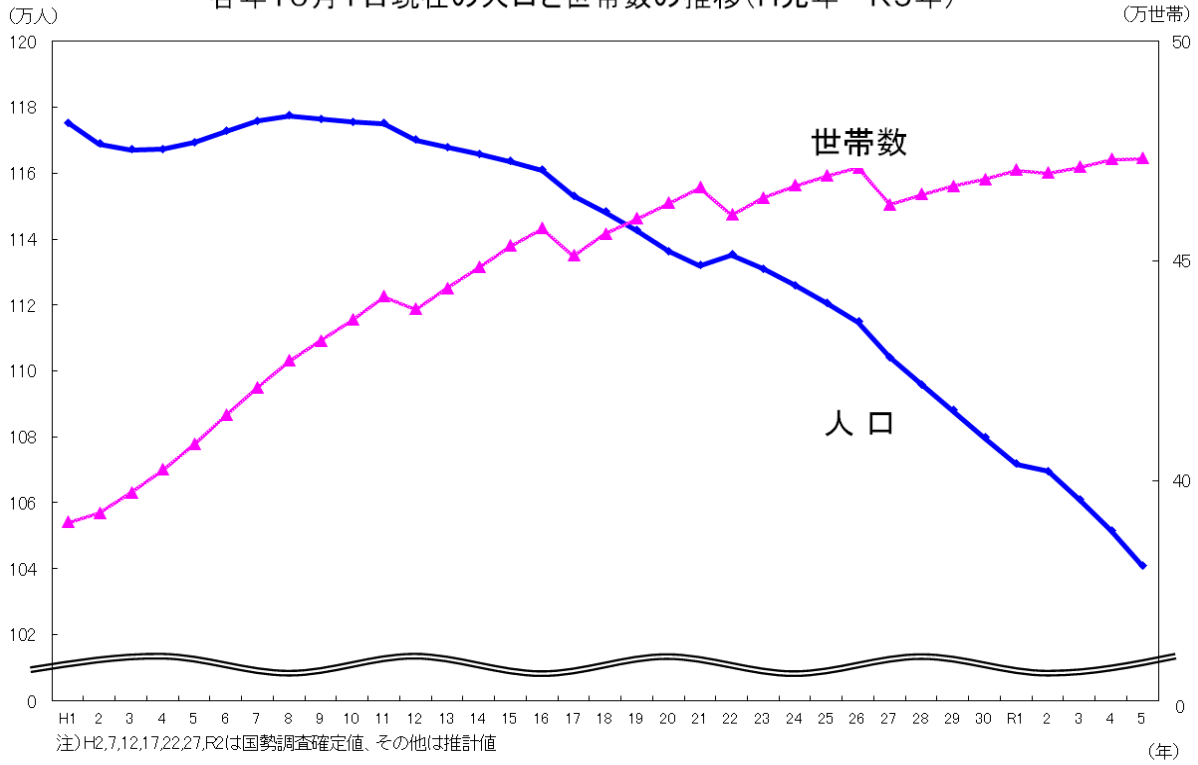

各月1日現在の人口と世帯数の推移(過去2年間)

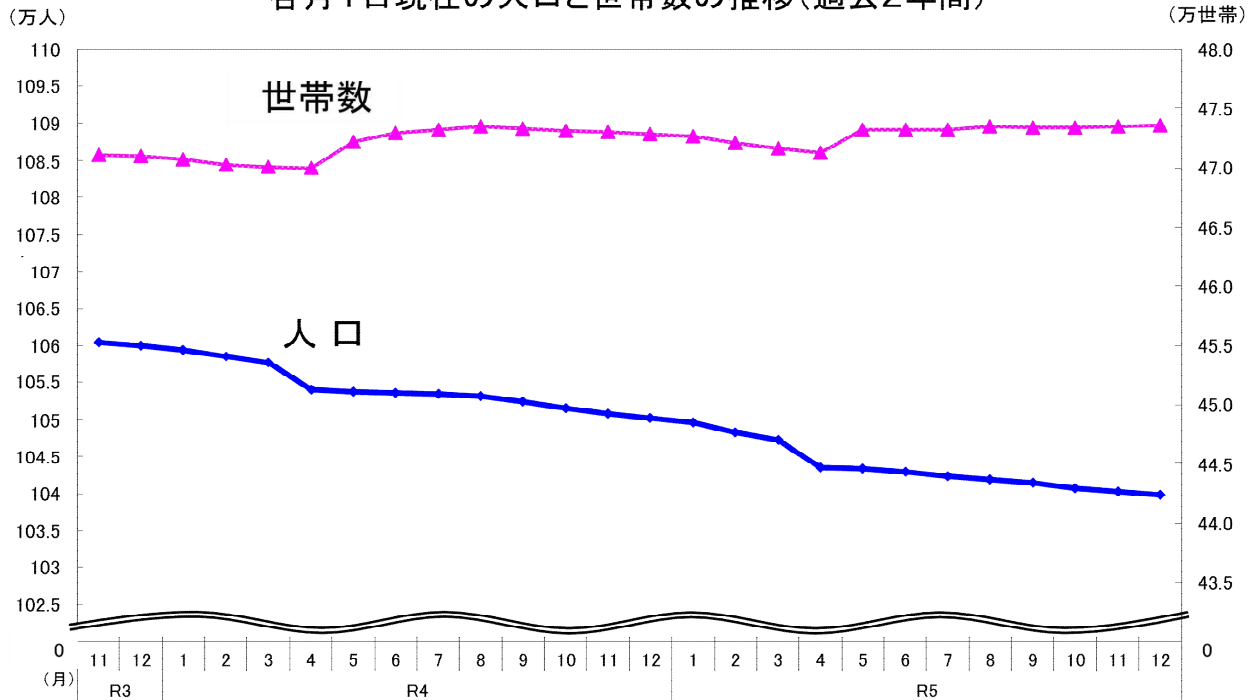

宮崎県の推計人口

(令和5年12月1日現在)

1,039,751 人 (前月より 467 人減少)
473,611 世帯 (前月より 122 世帯増加)

市町村	現住人口(人)				社会動態(人)									自然動態(人)						現住世帯(世帯)			
	総数	男	女	前月との増減	転入			転出			社会増減	出生			死亡			自然増減	世帯数	前月との増減			
					県内	県外	他	計	県内	県外		他	計	男	女	計	男				女	計	
宮崎県	1,039,751	491,388	548,363	-467		1,265		1,265		917		917	348	239	260	499	634	680	1,314	-815	473,611	122	
宮崎市	397,078	187,397	209,681	-64	215	440	34	689	225	355	6	586	103	105	111	216	203	180	383	-167	187,992	55	
都城市	158,363	74,504	83,859	128	174	355	2	531	84	193	5	282	249	37	52	89	97	113	210	-121	72,518	124	
延岡市	113,182	53,738	59,444	-103	49	100	0	149	48	91	0	139	10	27	34	61	80	94	174	-113	51,243	-20	
日南市	47,832	22,531	25,301	-40	36	46	3	85	39	31	1	71	14	6	6	12	31	35	66	-54	21,494	12	
小林市	41,918	19,562	22,356	-32	29	45	2	76	42	26	0	68	8	12	8	20	19	41	60	-40	19,168	22	
日向市	57,601	27,402	30,199	-92	51	30	0	81	83	40	1	124	-43	14	15	29	42	36	78	-49	25,174	-33	
串間市	15,563	7,287	8,276	-60	3	14	0	17	19	25	0	44	-27	1	1	2	11	24	35	-33	6,923	-27	
西都市	27,425	12,976	14,449	-19	34	37	0	71	39	15	2	56	15	10	3	13	23	24	47	-34	11,840	2	
えびの市	16,381	7,732	8,649	-16	19	16	0	35	12	18	0	30	5	3	2	5	14	12	26	-21	7,763	-12	
市計	875,343	413,129	462,214	-298	610	1,083	41	1,734	591	794	15	1,400	334	215	232	447	520	559	1,079	-632	404,115	123	
北諸県郡	三股町	25,433	11,904	13,529	-22	42	20	1	63	45	24	1	70	-7	2	8	10	13	12	25	-15	10,390	-4
	計	25,433	11,904	13,529	-22	42	20	1	63	45	24	1	70	-7	2	8	10	13	12	25	-15	10,390	-4
西諸県郡	高原町	8,109	3,857	4,252	-28	4	2	0	6	17	3	0	20	-14	0	3	3	9	8	17	-14	3,637	-11
	計	8,109	3,857	4,252	-28	4	2	0	6	17	3	0	20	-14	0	3	3	9	8	17	-14	3,637	-11
東諸県郡	国富町	17,726	8,290	9,436	-26	19	11	0	30	23	13	0	36	-6	2	4	6	13	13	26	-20	7,479	1
	綾町	6,681	3,154	3,527	-8	12	3	0	15	14	4	0	18	-3	2	1	3	3	5	8	-5	2,850	-3
	計	24,407	11,444	12,963	-34	31	14	0	45	37	17	0	54	-9	4	5	9	16	18	34	-25	10,329	-2
児湯郡	高鍋町	19,223	9,176	10,047	-3	26	17	0	43	23	3	0	26	17	4	3	7	17	10	27	-20	8,657	8
	新富町	16,107	7,880	8,227	-12	21	39	0	60	26	24	1	51	9	1	1	2	12	11	23	-21	6,596	13
	西米良村	918	467	451	-3	0	1	0	1	3	0	0	3	-2	0	0	0	0	1	1	-1	464	-3
	木城町	4,629	2,128	2,501	0	11	2	0	13	5	3	0	8	5	2	0	2	4	3	7	-5	1,856	5
	川南町	14,596	6,885	7,711	-6	17	32	0	49	23	16	2	41	8	4	1	5	9	10	19	-14	6,086	6
	都農町	9,580	4,538	5,042	2	21	12	0	33	12	8	0	20	13	2	1	3	4	10	14	-11	3,991	-5
	計	65,053	31,074	33,979	-22	96	103	0	199	92	54	3	149	50	13	6	19	46	45	91	-72	27,650	24
東臼杵郡	門川町	16,773	7,950	8,823	21	31	24	0	55	13	9	0	22	33	2	2	4	8	8	16	-12	6,885	11
	諸塚村	1,353	670	683	-4	2	0	0	2	1	1	0	2	0	0	0	0	2	2	4	-4	599	-1
	椎葉村	2,297	1,171	1,126	0	6	0	0	6	4	0	0	4	2	0	0	0	2	0	2	-2	1,031	3
	美郷町	4,360	2,130	2,230	-11	7	1	0	8	5	2	0	7	1	1	0	1	4	9	13	-12	2,002	-4
	計	24,783	11,921	12,862	6	46	25	0	71	23	12	0	35	36	3	2	5	16	19	35	-30	10,517	9
西臼杵郡	高千穂町	10,785	5,231	5,554	-4	4	15	0	19	6	6	0	12	7	2	4	6	9	8	17	-11	4,396	-7
	日之影町	3,251	1,571	1,680	-12	0	3	0	3	1	3	0	4	-1	0	0	0	3	8	11	-11	1,395	-8
	五ヶ瀬町	3,135	1,537	1,598	-8	2	0	0	2	1	4	0	5	-3	0	0	0	2	3	5	-5	1,182	-2
	計	17,171	8,339	8,832	-24	6	18	0	24	8	13	0	21	3	2	4	6	14	19	33	-27	6,973	-17
町村計	164,956	78,539	86,417	-124	225	182	1	408	222	123	4	349	59	24	28	52	114	121	235	-183	69,496	-1	

注1 宮崎県人口は、出生・死亡、転入及び転出の県外分のみを推計要素としているので、市町村の積み上げ人口には一致しない。

2 社会・自然動態は、前月1日から末日までの1か月間の数である。

3 社会動態の転入・転出の「他」には職種による記載・消滅が計上してある。

《宮崎県総合政策部統計調査課》

人 口 ・ 世 帯 数 の 推 移

調査期日	推計人口(人)			前月(前年)との増減数(人)			増減率 (%)	社会動態人口(人)			自然動態人口(人)			世帯数 (世帯)
	総数	男	女	計	男	女		転入	転出	増減	出生	死亡	増減	
※ 大9. 10	651,097	326,610	324,487											131,179
平元. 10	1,175,288	555,651	619,637											390,537
※ 2. 10	1,168,907	551,524	617,383	-6,381	-4,127	-2,254	-0.54	29,167	34,296	-5,129	12,469	8,849	3,620	392,653
3. 10	1,167,154	550,153	617,001	-1,753	-1,371	-382	-0.15	29,435	34,402	-4,967	12,012	8,798	3,214	397,262
4. 10	1,167,280	550,138	617,142	126	-15	141	0.01	30,762	33,714	-2,952	12,170	9,092	3,078	402,466
5. 10	1,169,381	551,357	618,024	2,101	1,219	882	0.18	31,383	31,891	-508	11,890	9,281	2,609	408,319
6. 10	1,172,775	553,069	619,706	3,394	1,712	1,682	0.29	30,543	30,007	536	12,104	9,246	2,858	414,885
※ 7. 10	1,175,819	556,245	619,574	3,044	3,176	-132	0.26	29,267	29,917	-650	11,955	9,871	2,084	421,222
8. 10	1,177,407	557,061	620,346	1,588	816	772	0.14	29,328	30,080	-752	11,684	9,344	2,340	427,226
9. 10	1,176,394	556,287	620,107	-1,013	-774	-239	-0.09	28,137	31,286	-3,149	11,670	9,534	2,136	431,823
10. 10	1,175,535	555,328	620,207	-859	-959	100	-0.07	28,344	30,911	-2,567	11,514	9,806	1,708	436,572
11. 10	1,175,006	554,962	620,044	-529	-366	-163	-0.05	28,386	29,658	-1,272	11,028	10,285	743	441,880
※ 12. 10	1,170,007	552,160	617,847	-4,999	-2,802	-2,197	-0.43	27,494	29,879	-2,385	10,930	9,908	1,022	439,012
13. 10	1,167,904	550,751	617,153	-2,103	-1,409	-694	-0.18	27,301	30,336	-3,035	11,037	10,105	932	443,789
14. 10	1,165,763	549,358	616,405	-2,141	-1,393	-748	-0.18	27,212	30,069	-2,857	10,925	10,209	716	448,517
15. 10	1,163,489	547,926	615,563	-2,274	-1,432	-842	-0.20	27,128	29,099	-1,971	10,324	10,627	-303	453,349
16. 10	1,160,847	546,367	614,480	-2,642	-1,559	-1,083	-0.23	26,240	28,704	-2,464	10,349	10,527	-178	457,375
※ 17. 10	1,153,042	542,113	610,929	-7,805	-4,254	-3,551	-0.67	26,180	29,255	-3,075	9,865	11,087	-1,222	451,208
18. 10	1,148,220	539,670	608,550	-4,822	-2,443	-2,379	-0.42	25,177	28,846	-3,669	10,005	11,158	-1,153	456,156
19. 10	1,142,636	536,711	605,925	-5,584	-2,959	-2,625	-0.49	23,928	28,547	-4,619	10,321	11,286	-965	459,607
20. 10	1,136,288	533,128	603,160	-6,348	-3,583	-2,765	-0.56	23,494	28,434	-4,940	10,404	11,812	-1,408	463,111
21. 10	1,132,025	531,066	600,959	-4,263	-2,062	-2,201	-0.38	24,003	26,364	-2,361	10,070	11,972	-1,902	466,699
※ 22. 10	1,135,233	533,035	602,198	3,208	1,969	1,239	0.28	22,115	23,915	-1,800	10,354	12,209	-1,855	460,505
23. 10	1,130,912	530,886	600,026	-4,321	-2,149	-2,172	-0.38	22,534	23,955	-1,421	10,135	13,035	-2,900	464,362
24. 10	1,125,909	528,580	597,329	-5,003	-2,306	-2,697	-0.44	21,516	23,810	-2,294	9,971	12,680	-2,709	467,185
25. 10	1,120,650	526,078	594,572	-5,259	-2,502	-2,757	-0.47	21,785	23,728	-1,943	9,890	13,206	-3,316	469,386
26. 10	1,114,775	523,557	591,218	-5,875	-2,521	-3,354	-0.52	20,876	23,460	-2,584	9,726	13,017	-3,291	471,213
※ 27. 10	1,104,069	519,242	584,827	-10,706	-4,315	-6,391	-0.96	20,492	23,461	-2,969	9,333	13,533	-4,200	462,858
28. 10	1,095,863	515,483	580,380	-8,206	-3,759	-4,447	-0.74	19,899	23,634	-3,735	8,971	13,442	-4,471	465,186
29. 10	1,088,044	511,849	576,195	-7,819	-3,634	-4,185	-0.71	20,053	22,903	-2,850	8,830	13,799	-4,969	467,011
30. 10	1,079,727	508,050	571,677	-8,317	-3,799	-4,518	-0.76	19,924	22,829	-2,905	8,583	13,995	-5,412	468,593
令元. 10	1,071,723	504,361	567,362	-8,004	-3,689	-4,315	-0.74	20,150	22,548	-2,398	8,159	13,765	-5,606	470,687
※ 2. 10	1,069,576	504,763	564,813	-2,147	402	-2,549	-0.20	19,068	21,300	-2,232	7,901	14,068	-6,167	470,055
3. 10	1,061,016	501,027	559,989	-8,560	-3,736	-4,824	-0.80	18,842	20,479	-1,637	7,566	14,489	-6,923	471,351
4. 10	1,051,518	496,759	554,759	-9,498	-4,268	-5,230	-0.90	20,231	21,303	-1,072	7,295	15,721	-8,426	473,153
5. 10	1,040,711	491,786	548,925	-10,807	-4,973	-5,834	-1.03	20,416	21,581	-1,165	6,751	16,393	-9,642	473,366
令4. 12	1,050,208	496,178	554,030	-630	-309	-321	-0.06	1,096	989	107	576	1,313	-737	472,857
令5. 1	1,049,604	495,909	553,695	-604	-269	-335	-0.06	1,275	1,036	239	591	1,434	-843	472,616
2	1,048,272	495,286	552,986	-1,332	-623	-709	-0.13	1,308	1,130	178	570	2,080	-1,510	472,136
3	1,047,223	494,844	552,379	-1,049	-442	-607	-0.10	1,241	1,408	-167	506	1,388	-882	471,644
4	1,043,672	493,066	550,606	-3,551	-1,778	-1,773	-0.34	3,584	6,289	-2,705	569	1,415	-846	471,250
5	1,043,427	493,081	550,346	-245	15	-260	-0.02	3,443	3,051	392	511	1,148	-637	473,215
6	1,042,799	492,838	549,961	-628	-243	-385	-0.06	1,381	1,262	119	574	1,321	-747	473,252
7	1,042,265	492,556	549,709	-534	-282	-252	-0.05	1,329	1,219	110	525	1,169	-644	473,215
8	1,041,878	492,362	549,516	-387	-194	-193	-0.04	1,613	1,317	296	522	1,205	-683	473,442
9	1,041,342	492,092	549,250	-536	-270	-266	-0.05	1,554	1,337	217	622	1,375	-753	473,408
10	1,040,711	491,786	548,925	-631	-306	-325	-0.06	1,341	1,272	69	548	1,248	-700	473,366
11	1,040,218	491,596	548,622	-493	-190	-303	-0.05	1,452	1,256	196	552	1,241	-689	473,489
12	1,039,751	491,388	548,363	-467	-208	-259	-0.04	1,265	917	348	499	1,314	-815	473,611

1 推計人口の推計方法

推計人口=基準人口+(出生人口-死亡人口)+(転入者数-転出者数)

* 基準人口:前月の推計人口を今月の基準人口とする。

なお、推計基準になる基準人口は各国勢調査の確定値による。

* 自然動態の把握方法:出生・死亡については各市町村の住民基本台帳等による。

* 社会動態の把握方法:転入・転出については各市町村の住民基本台帳等による。

2 現住世帯の推計方法

前月の現住世帯数を基準世帯数として、前月中の世帯移動を加減し、本月の現住世帯数を推計する。

ただし、国勢調査が行われた年月の翌月は、国勢調査の世帯数をもって基準世帯数とする。

★ 宮崎県の推計人口等については、宮崎県庁ホームページ(<http://www.pref.miyazaki.lg.jp>)にも掲載。

現住人口増減率(対前年同月比)

市町村名 (市町村コード順)	R5.12.1現在 人口(人)	順位 (人口順)	R4.12.1現在 人口(人)	増減率(%)	順位 (減少率順)
宮崎市	397,078	1位	399,243	-0.54	24位
都城市	158,363	2位	158,670	-0.19	26位
延岡市	113,182	3位	114,865	-1.47	15位
日南市	47,832	5位	48,853	-2.09	11位
小林市	41,918	6位	42,529	-1.44	16位
日向市	57,601	4位	58,226	-1.07	20位
串間市	15,563	14位	16,055	-3.06	7位
西都市	27,425	7位	27,774	-1.26	17位
えびの市	16,381	12位	16,905	-3.10	6位
三股町	25,433	8位	25,516	-0.33	25位
高原町	8,109	18位	8,336	-2.72	10位
国富町	17,726	10位	18,001	-1.53	13位
綾町	6,681	19位	6,785	-1.53	13位
高鍋町	19,223	9位	19,463	-1.23	18位
新富町	16,107	13位	16,274	-1.03	22位
西米良村	918	26位	965	-4.87	1位
木城町	4,629	20位	4,717	-1.87	12位
川南町	14,596	15位	14,750	-1.04	21位
都農町	9,580	17位	9,698	-1.22	19位
門川町	16,773	11位	16,929	-0.92	23位
諸塚村	1,353	25位	1,398	-3.22	5位
椎葉村	2,297	24位	2,381	-3.53	3位
美郷町	4,360	21位	4,506	-3.24	4位
高千穂町	10,785	16位	11,100	-2.84	9位
日之影町	3,251	22位	3,349	-2.93	8位
五ヶ瀬町	3,135	23位	3,257	-3.75	2位

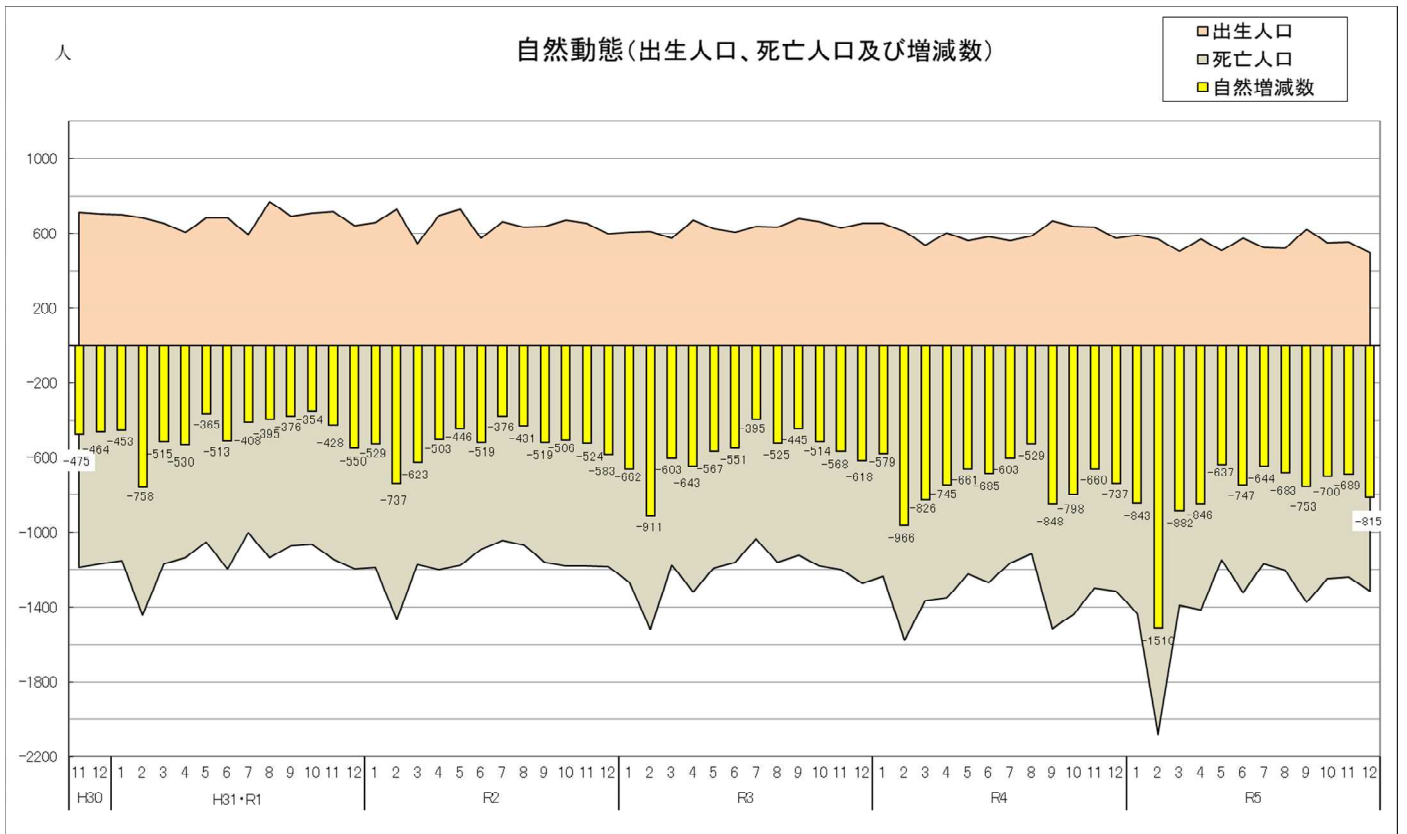
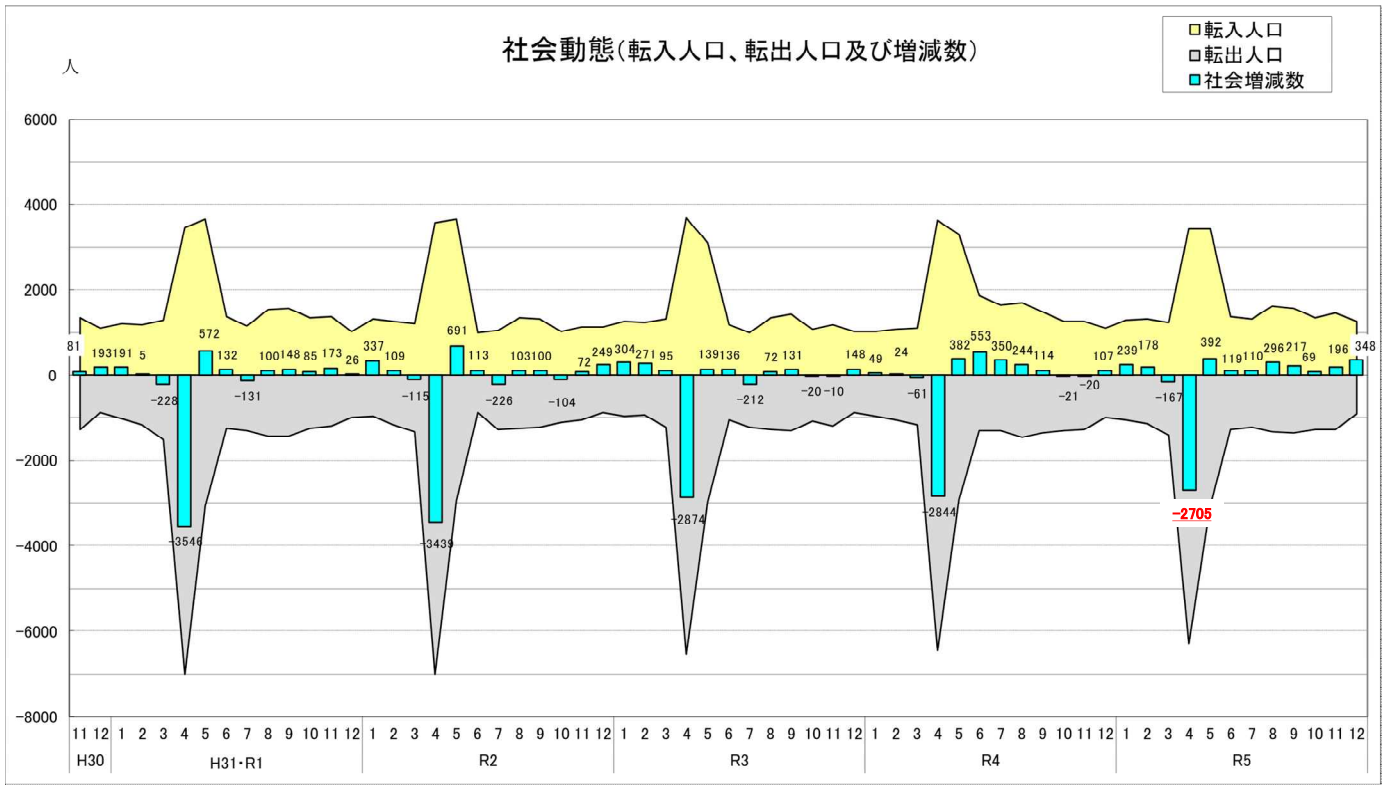

社会動態の推移

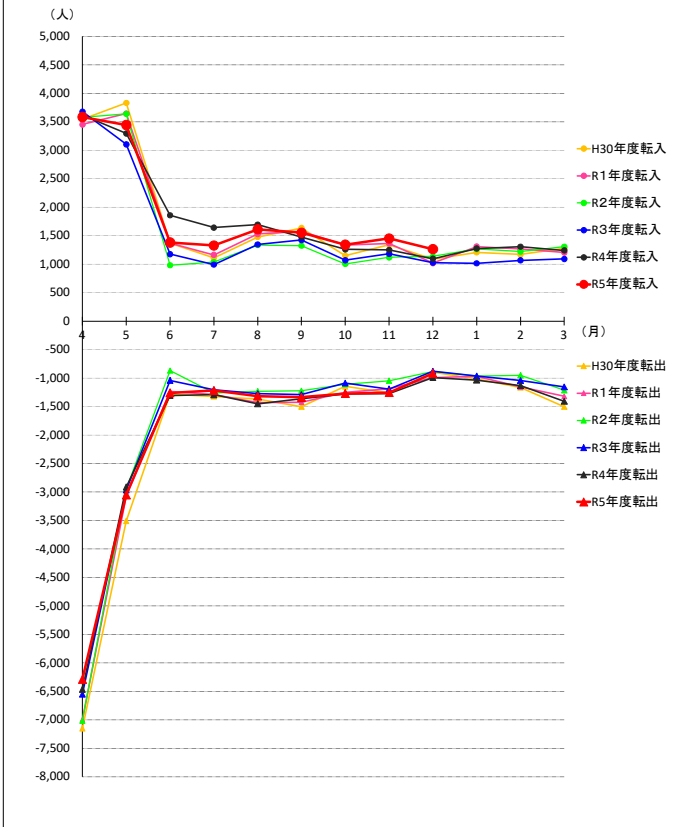

●社会動態

月	H30年度転入	R1年度転入	R2年度転入	R3年度転入	R4年度転入	R5年度転入	H30年度転出	R1年度転出	R2年度転出	R3年度転出	R4年度転出	R5年度転出
4	3,543	3,452	3,580	3,678	3,620	3,584	-7,150	-6,998	-7,019	-6,552	-6,464	-6,289
5	3,831	3,644	3,640	3,103	3,295	3,443	-3,508	-3,072	-2,949	-2,964	-2,913	-3,051
6	1,366	1,367	982	1,177	1,858	1,381	-1,282	-1,235	-869	-1,041	-1,305	-1,262
7	1,110	1,162	1,038	993	1,642	1,329	-1,322	-1,293	-1,264	-1,205	-1,292	-1,219
8	1,478	1,530	1,335	1,347	1,695	1,613	-1,370	-1,430	-1,232	-1,275	-1,451	-1,317
9	1,635	1,574	1,324	1,423	1,477	1,554	-1,501	-1,426	-1,224	-1,292	-1,363	-1,337
10	1,148	1,336	1,004	1,068	1,260	1,341	-1,146	-1,251	-1,108	-1,088	-1,281	-1,272
11	1,342	1,364	1,119	1,182	1,251	1,452	-1,261	-1,191	-1,047	-1,192	-1,271	-1,256
12	1,089	1,020	1,137	1,027	1,096	1,265	-896	-994	-888	-879	-989	-917
1	1,208	1,309	1,267	1,015	1,275	1,308	-1,017	-972	-963	-966	-1,036	-1,036
2	1,170	1,267	1,222	1,067	1,308	1,241	-1,165	-1,158	-951	-1,043	-1,130	-1,130
3	1,276	1,205	1,308	1,093	1,241	1,241	-1,504	-1,320	-1,213	-1,154	-1,408	-1,408

社会増減の推移

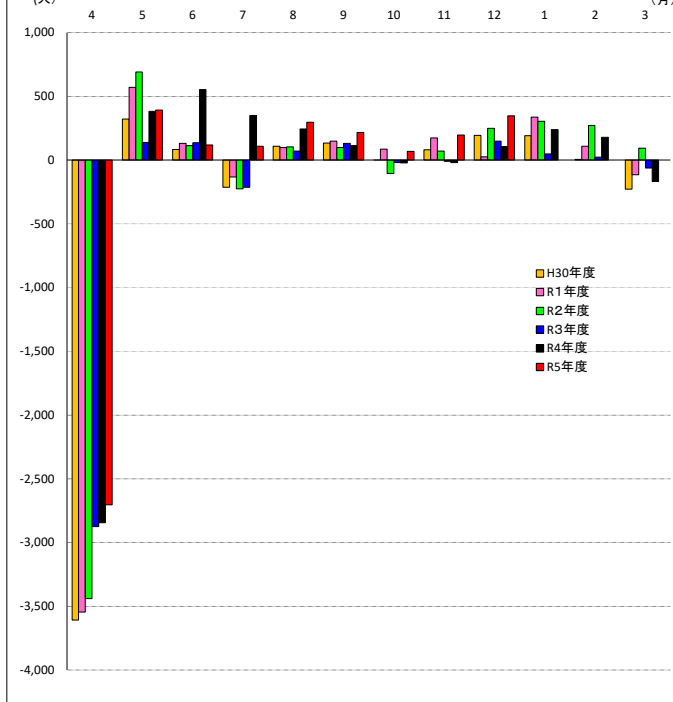

●社会増減数

月	H30年度	R1年度	R2年度	R3年度	R4年度	R5年度
4	-3,607	-3,546	-3,439	-2,874	-2,844	-2,705
5	323	572	691	139	382	392
6	84	132	113	136	553	119
7	-212	-131	-226	-212	350	110
8	108	100	103	72	244	296
9	134	148	100	131	114	217
10	2	85	-104	-20	-21	69
11	81	173	72	-10	-20	196
12	193	26	249	148	107	348
1	191	337	304	49	239	239
2	5	109	271	24	178	178
3	-228	-115	95	-61	-167	-167

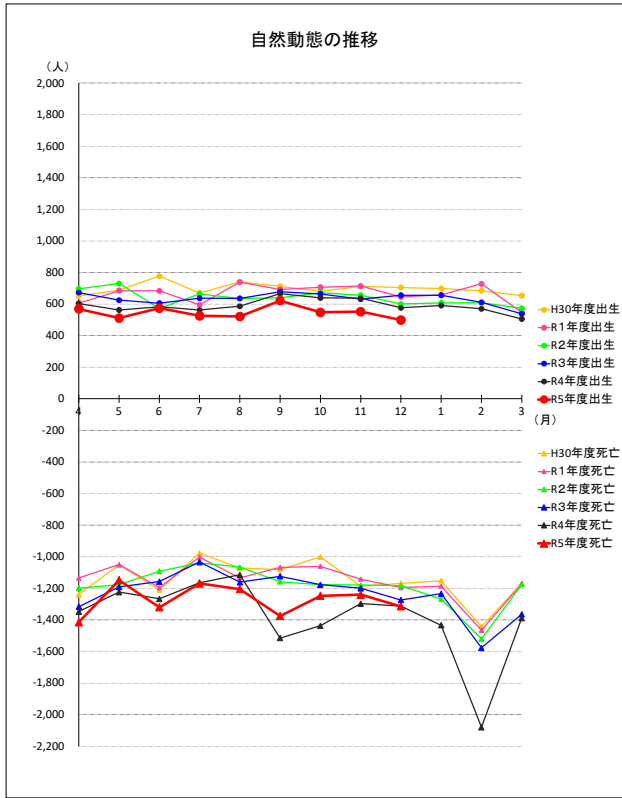

●自然動態

		(人)				
月	H30年度出生	R1年度出生	R2年度出生	R3年度出生	R4年度出生	R5年度出生
4	652	605	696	673	603	569
5	688	685	730	625	563	511
6	777	683	573	606	582	574
7	670	594	664	638	562	525
8	740	739	635	636	586	522
9	713	692	639	679	667	622
10	681	707	672	664	639	548
11	712	714	656	632	637	552
12	705	645	600	656	576	499
1	699	658	607	656	591	
2	684	728	609	611	570	
3	654	547	573	538	506	

		(人)				
月	H30年度死亡	R1年度死亡	R2年度死亡	R3年度死亡	R4年度死亡	R5年度死亡
4	-1,241	-1,135	-1,199	-1,316	-1,348	-1,415
5	-1,052	-1,050	-1,176	-1,192	-1,224	-1,148
6	-1,211	-1,196	-1,092	-1,157	-1,267	-1,321
7	-977	-1,002	-1,040	-1,033	-1,165	-1,169
8	-1,072	-1,134	-1,066	-1,161	-1,115	-1,205
9	-1,081	-1,068	-1,158	-1,124	-1,515	-1,375
10	-1,001	-1,061	-1,178	-1,178	-1,437	-1,248
11	-1,187	-1,142	-1,180	-1,200	-1,297	-1,241
12	-1,169	-1,195	-1,183	-1,274	-1,313	-1,314
1	-1,152	-1,187	-1,269	-1,235	-1,434	
2	-1,442	-1,465	-1,520	-1,577	-2,080	
3	-1,169	-1,170	-1,176	-1,364	-1,388	

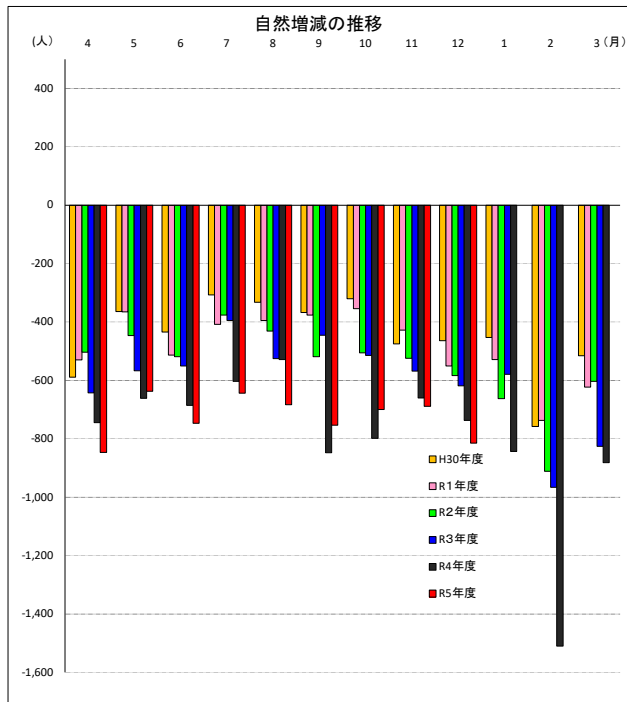

●自然増減数

		(人)				
月	H30年度	R1年度	R2年度	R3年度	R4年度	R5年度
4	-589	-530	-503	-643	-745	-846
5	-364	-365	-446	-567	-661	-637
6	-434	-513	-519	-551	-685	-747
7	-307	-408	-376	-395	-603	-644
8	-332	-395	-431	-525	-529	-683
9	-368	-376	-519	-445	-848	-753
10	-320	-354	-506	-514	-798	-700
11	-475	-428	-524	-568	-660	-689
12	-464	-550	-583	-618	-737	-815
1	-453	-529	-662	-579	-843	
2	-758	-737	-911	-966	-1,510	
3	-515	-623	-603	-826	-882	