

宮崎県の推計人口

(令和6年4月1日現在)

1,034,230 人 (前月より 3,125 人減少)
 472,635 世帯 (前月より 350 世帯減少)

市町村	現住人口(人)				社会動態(人)									自然動態(人)						現住世帯(世帯)		
	総数	男	女	前月との増減	転入				転出				社会増減	出生			死亡			自然増減	世帯数	前月との増減
					県内	県外	他	計	県内	県外	他	計		男	女	計	男	女	計			
宮崎県	1,034,230	488,761	545,469	-3,125		4,043		4,043		6,269		6,269	-2,226	257	225	482	663	718	1,381	-899	472,635	-350
宮崎市	394,609	186,117	208,492	-1,635	890	1,331	67	2,288	1,057	2,638	12	3,707	-1,419	119	86	205	213	208	421	-216	187,502	-201
都城市	159,474	75,015	84,459	658	886	1,550	5	2,441	475	1,188	16	1,679	762	48	52	100	94	110	204	-104	73,298	536
延岡市	112,109	53,223	58,886	-660	199	277	0	476	394	641	1	1,036	-560	25	21	46	62	84	146	-100	50,981	-166
日南市	47,396	22,336	25,060	-251	124	127	2	253	254	182	2	438	-185	8	3	11	33	44	77	-66	21,388	-26
小林市	41,211	19,215	21,996	-524	75	101	12	188	374	282	1	657	-469	3	5	8	30	33	63	-55	19,002	-121
日向市	57,120	27,169	29,951	-280	168	134	0	302	296	231	0	527	-225	10	13	23	40	38	78	-55	25,057	-34
串間市	15,342	7,176	8,166	-149	30	43	0	73	137	60	1	198	-125	2	1	3	11	16	27	-24	6,892	-18
西都市	27,138	12,853	14,285	-169	72	63	0	135	125	140	1	266	-131	2	8	10	22	26	48	-38	11,788	-29
えびの市	16,033	7,545	8,488	-164	38	44	4	86	98	122	0	220	-134	2	2	4	13	21	34	-30	7,609	-52
市計	870,432	410,649	459,783	-3,174	2,482	3,670	90	6,242	3,210	5,484	34	8,728	-2,486	219	191	410	518	580	1,098	-688	403,517	-111
北諸県郡																						
三股町	25,330	11,875	13,455	-82	70	64	2	136	89	111	0	200	-64	8	7	15	17	16	33	-18	10,390	7
計	25,330	11,875	13,455	-82	70	64	2	136	89	111	0	200	-64	8	7	15	17	16	33	-18	10,390	7
西諸県郡																						
高原町	7,980	3,783	4,197	-82	10	12	0	22	52	40	0	92	-70	0	3	3	9	6	15	-12	3,610	-19
計	7,980	3,783	4,197	-82	10	12	0	22	52	40	0	92	-70	0	3	3	9	6	15	-12	3,610	-19
東諸県郡																						
国富町	17,660	8,255	9,405	-23	70	35	0	105	55	56	0	111	-6	4	3	7	16	8	24	-17	7,479	6
綾町	6,578	3,100	3,478	-54	14	12	0	26	44	27	0	71	-45	0	1	1	5	5	10	-9	2,842	-2
計	24,238	11,355	12,883	-77	84	47	0	131	99	83	0	182	-51	4	4	8	21	13	34	-26	10,321	4
児湯郡																						
高鍋町	19,097	9,107	9,990	-124	81	54	5	140	126	117	0	243	-103	5	5	10	14	17	31	-21	8,676	-10
新富町	15,967	7,830	8,137	-90	53	67	0	120	73	119	0	192	-72	5	3	8	10	16	26	-18	6,552	-19
西米良村	879	448	431	-32	1	0	0	1	27	6	0	33	-32	0	1	1	0	1	1	0	449	-13
木城町	4,574	2,096	2,478	-25	26	3	0	29	23	23	0	46	-17	0	1	1	5	4	9	-8	1,843	-7
川南町	14,400	6,798	7,602	-95	31	31	0	62	61	78	1	140	-78	1	2	3	11	9	20	-17	6,054	-13
都農町	9,503	4,491	5,012	-40	17	28	0	45	32	42	0	74	-29	5	0	5	10	6	16	-11	3,996	5
計	64,420	30,770	33,650	-406	209	183	5	397	342	385	1	728	-331	16	12	28	50	53	103	-75	27,570	-57
東臼杵郡																						
門川町	16,588	7,859	8,729	-90	48	21	0	69	73	60	0	133	-64	4	7	11	16	21	37	-26	6,848	-11
諸塚村	1,322	654	668	-26	1	1	0	2	20	6	0	26	-24	1	0	1	3	0	3	-2	585	-11
椎葉村	2,203	1,124	1,079	-66	3	4	0	7	54	12	0	66	-59	1	0	1	4	4	8	-7	990	-28
美郷町	4,277	2,087	2,190	-45	10	3	0	13	34	10	0	44	-31	0	0	0	9	5	14	-14	1,973	-18
計	24,390	11,724	12,666	-227	62	29	0	91	181	88	0	269	-178	6	7	13	32	30	62	-49	10,396	-68
西臼杵郡																						
高千穂町	10,634	5,177	5,457	-113	21	20	2	43	91	49	0	140	-97	3	1	4	6	14	20	-16	4,337	-43
日之影町	3,207	1,550	1,657	-22	12	10	0	22	19	14	0	33	-11	0	0	0	8	3	11	-11	1,380	-9
五ヶ瀬町	3,035	1,482	1,553	-78	3	8	0	11	70	15	0	85	-74	1	0	1	2	3	5	-4	1,114	-54
計	16,876	8,209	8,667	-213	36	38	2	76	180	78	0	258	-182	4	1	5	16	20	36	-31	6,831	-106
町村計	163,234	77,716	85,518	-1,087	471	373	9	853	943	785	1	1,729	-876	38	34	72	145	138	283	-211	69,118	-239

注1 宮崎県人口は、出生・死亡、転入及び転出の県外分のみを推計要素としているので、市町村の積み上げ人口には一致しない。
 2 社会・自然動態は、前月1日から末日までの1か月間の数である。
 3 社会動態の転入・転出の「他」には職種による記載・消滅が計上してある。

【宮崎県総合政策部統計調査課】

人 口 ・ 世 帯 数 の 推 移

調査期日	推計人口(人)			前月(前年)との増減数(人)			増減率 (%)	社会動態人口(人)			自然動態人口(人)			世帯数 (世帯)
	総数	男	女	計	男	女		転入	転出	増減	出生	死亡	増減	
※ 大9. 10	651,097	326,610	324,487											131,179
平元. 10	1,175,288	555,651	619,637											390,537
※ 2. 10	1,168,907	551,524	617,383	-6,381	-4,127	-2,254	-0.54	29,167	34,296	-5,129	12,469	8,849	3,620	392,653
3. 10	1,167,154	550,153	617,001	-1,753	-1,371	-382	-0.15	29,435	34,402	-4,967	12,012	8,798	3,214	397,262
4. 10	1,167,280	550,138	617,142	126	-15	141	0.01	30,762	33,714	-2,952	12,170	9,092	3,078	402,466
5. 10	1,169,381	551,357	618,024	2,101	1,219	882	0.18	31,383	31,891	-508	11,890	9,281	2,609	408,319
6. 10	1,172,775	553,069	619,706	3,394	1,712	1,682	0.29	30,543	30,007	536	12,104	9,246	2,858	414,885
※ 7. 10	1,175,819	556,245	619,574	3,044	3,176	-132	0.26	29,267	29,917	-650	11,955	9,871	2,084	421,222
8. 10	1,177,407	557,061	620,346	1,588	816	772	0.14	29,328	30,080	-752	11,684	9,344	2,340	427,226
9. 10	1,176,394	556,287	620,107	-1,013	-774	-239	-0.09	28,137	31,286	-3,149	11,670	9,534	2,136	431,823
10. 10	1,175,535	555,328	620,207	-859	-959	100	-0.07	28,344	30,911	-2,567	11,514	9,806	1,708	436,572
11. 10	1,175,006	554,962	620,044	-529	-366	-163	-0.05	28,386	29,658	-1,272	11,028	10,285	743	441,880
※ 12. 10	1,170,007	552,160	617,847	-4,999	-2,802	-2,197	-0.43	27,494	29,879	-2,385	10,930	9,908	1,022	439,012
13. 10	1,167,904	550,751	617,153	-2,103	-1,409	-694	-0.18	27,301	30,336	-3,035	11,037	10,105	932	443,789
14. 10	1,165,763	549,358	616,405	-2,141	-1,393	-748	-0.18	27,212	30,069	-2,857	10,925	10,209	716	448,517
15. 10	1,163,489	547,926	615,563	-2,274	-1,432	-842	-0.20	27,128	29,099	-1,971	10,324	10,627	-303	453,349
16. 10	1,160,847	546,367	614,480	-2,642	-1,559	-1,083	-0.23	26,240	28,704	-2,464	10,349	10,527	-178	457,375
※ 17. 10	1,153,042	542,113	610,929	-7,805	-4,254	-3,551	-0.67	26,180	29,255	-3,075	9,865	11,087	-1,222	451,208
18. 10	1,148,220	539,670	608,550	-4,822	-2,443	-2,379	-0.42	25,177	28,846	-3,669	10,005	11,158	-1,153	456,156
19. 10	1,142,636	536,711	605,925	-5,584	-2,959	-2,625	-0.49	23,928	28,547	-4,619	10,321	11,286	-965	459,607
20. 10	1,136,288	533,128	603,160	-6,348	-3,583	-2,765	-0.56	23,494	28,434	-4,940	10,404	11,812	-1,408	463,111
21. 10	1,132,025	531,066	600,959	-4,263	-2,062	-2,201	-0.38	24,003	26,364	-2,361	10,070	11,972	-1,902	466,699
※ 22. 10	1,135,233	533,035	602,198	3,208	1,969	1,239	0.28	22,115	23,915	-1,800	10,354	12,209	-1,855	460,505
23. 10	1,130,912	530,886	600,026	-4,321	-2,149	-2,172	-0.38	22,534	23,955	-1,421	10,135	13,035	-2,900	464,362
24. 10	1,125,909	528,580	597,329	-5,003	-2,306	-2,697	-0.44	21,516	23,810	-2,294	9,971	12,680	-2,709	467,185
25. 10	1,120,650	526,078	594,572	-5,259	-2,502	-2,757	-0.47	21,785	23,728	-1,943	9,890	13,206	-3,316	469,386
26. 10	1,114,775	523,557	591,218	-5,875	-2,521	-3,354	-0.52	20,876	23,460	-2,584	9,726	13,017	-3,291	471,213
※ 27. 10	1,104,069	519,242	584,827	-10,706	-4,315	-6,391	-0.96	20,492	23,461	-2,969	9,333	13,533	-4,200	462,858
28. 10	1,095,863	515,483	580,380	-8,206	-3,759	-4,447	-0.74	19,899	23,634	-3,735	8,971	13,442	-4,471	465,186
29. 10	1,088,044	511,849	576,195	-7,819	-3,634	-4,185	-0.71	20,053	22,903	-2,850	8,830	13,799	-4,969	467,011
30. 10	1,079,727	508,050	571,677	-8,317	-3,799	-4,518	-0.76	19,924	22,829	-2,905	8,583	13,995	-5,412	468,593
令元. 10	1,071,723	504,361	567,362	-8,004	-3,689	-4,315	-0.74	20,150	22,548	-2,398	8,159	13,765	-5,606	470,687
※ 2. 10	1,069,576	504,763	564,813	-2,147	402	-2,549	-0.20	19,068	21,300	-2,232	7,901	14,068	-6,167	470,055
3. 10	1,061,016	501,027	559,989	-8,560	-3,736	-4,824	-0.80	18,842	20,479	-1,637	7,566	14,489	-6,923	471,351
4. 10	1,051,518	496,759	554,759	-9,498	-4,268	-5,230	-0.90	20,231	21,303	-1,072	7,295	15,721	-8,426	473,153
5. 10	1,040,711	491,786	548,925	-10,807	-4,973	-5,834	-1.03	20,416	21,581	-1,165	6,751	16,393	-9,642	473,366
令5. 4	1,043,672	493,066	550,606	-3,551	-1,778	-1,773	-0.34	3,584	6,289	-2,705	569	1,415	-846	471,250
5	1,043,427	493,081	550,346	-245	15	-260	-0.02	3,443	3,051	392	511	1,148	-637	473,215
6	1,042,799	492,838	549,961	-628	-243	-385	-0.06	1,381	1,262	119	574	1,321	-747	473,252
7	1,042,265	492,556	549,709	-534	-282	-252	-0.05	1,329	1,219	110	525	1,169	-644	473,215
8	1,041,878	492,362	549,516	-387	-194	-193	-0.04	1,613	1,317	296	522	1,205	-683	473,442
9	1,041,342	492,092	549,250	-536	-270	-266	-0.05	1,554	1,337	217	622	1,375	-753	473,408
10	1,040,711	491,786	548,925	-631	-306	-325	-0.06	1,341	1,272	69	548	1,248	-700	473,366
11	1,040,218	491,596	548,622	-493	-190	-303	-0.05	1,452	1,256	196	552	1,241	-689	473,489
12	1,039,751	491,388	548,363	-467	-208	-259	-0.04	1,265	917	348	499	1,314	-815	473,611
令6. 1	1,039,198	491,142	548,056	-553	-246	-307	-0.05	1,333	1,029	304	554	1,411	-857	473,494
2	1,038,149	490,650	547,499	-1,049	-492	-557	-0.10	1,387	1,262	125	515	1,689	-1,174	473,091
3	1,037,355	490,298	547,057	-794	-352	-442	-0.08	1,524	1,400	124	494	1,412	-918	472,985
4	1,034,230	488,761	545,469	-3,125	-1,537	-1,588	-0.30	4,043	6,269	-2,226	482	1,381	-899	472,635

注) ※は国勢調査人口・世帯数(確定値)

1 推計人口の推計方法

推計人口=基準人口+(出生人口-死亡人口)+(転入者数-転出者数)

- * 基準人口: 前月の推計人口を今月の基準人口とする。
なお、推計基準になる基準人口は各国勢調査の確定値による。
- * 自然動態の把握方法: 出生・死亡については各市町村の住民基本台帳等による。
- * 社会動態の把握方法: 転入・転出については各市町村の住民基本台帳等による。

2 現住世帯の推計方法

前月の現住世帯数を基準世帯数として、前月中の世帯移動を加減し、本月の現住世帯数を推計する。

ただし、国勢調査が行われた年月の翌月は、国勢調査の世帯数をもって基準世帯数とする。

★ 宮崎県の推計人口等については、宮崎県庁ホームページ (<http://www.pref.miyazaki.lg.jp>) にも掲載。

現住人口増減率(対前年同月比)

市町村名 (市町村コード順)	R6.4.1現在 人口(人)	順位 (人口順)	R5.4.1現在 人口(人)	増減率(%)	順位 (減少率順)
宮崎市	394,609	1位	397,447	-0.71	24位
都城市	159,474	2位	157,554	1.22	26位
延岡市	112,109	3位	113,918	-1.59	16位
日南市	47,396	5位	48,290	-1.85	15位
小林市	41,211	6位	42,078	-2.06	12位
日向市	57,120	4位	57,884	-1.32	20位
串間市	15,342	14位	15,881	-3.39	4位
西都市	27,138	7位	27,551	-1.50	17位
えびの市	16,033	12位	16,475	-2.68	8位
三股町	25,330	8位	25,483	-0.60	25位
高原町	7,980	18位	8,229	-3.03	5位
国富町	17,660	10位	17,887	-1.27	21位
綾町	6,578	19位	6,747	-2.50	10位
高鍋町	19,097	9位	19,385	-1.49	18位
新富町	15,967	13位	16,151	-1.14	22位
西米良村	879	26位	930	-5.48	1位
木城町	4,574	20位	4,669	-2.03	13位
川南町	14,400	15位	14,676	-1.88	14位
都農町	9,503	17位	9,598	-0.99	23位
門川町	16,588	11位	16,811	-1.33	19位
諸塚村	1,322	25位	1,360	-2.79	7位
椎葉村	2,203	24位	2,304	-4.38	2位
美郷町	4,277	21位	4,429	-3.43	3位
高千穂町	10,634	16位	10,884	-2.30	11位
日之影町	3,207	22位	3,292	-2.58	9位
五ヶ瀬町	3,035	23位	3,124	-2.85	6位

各年10月1日現在の人口と世帯数の推移（H元年～R5年）

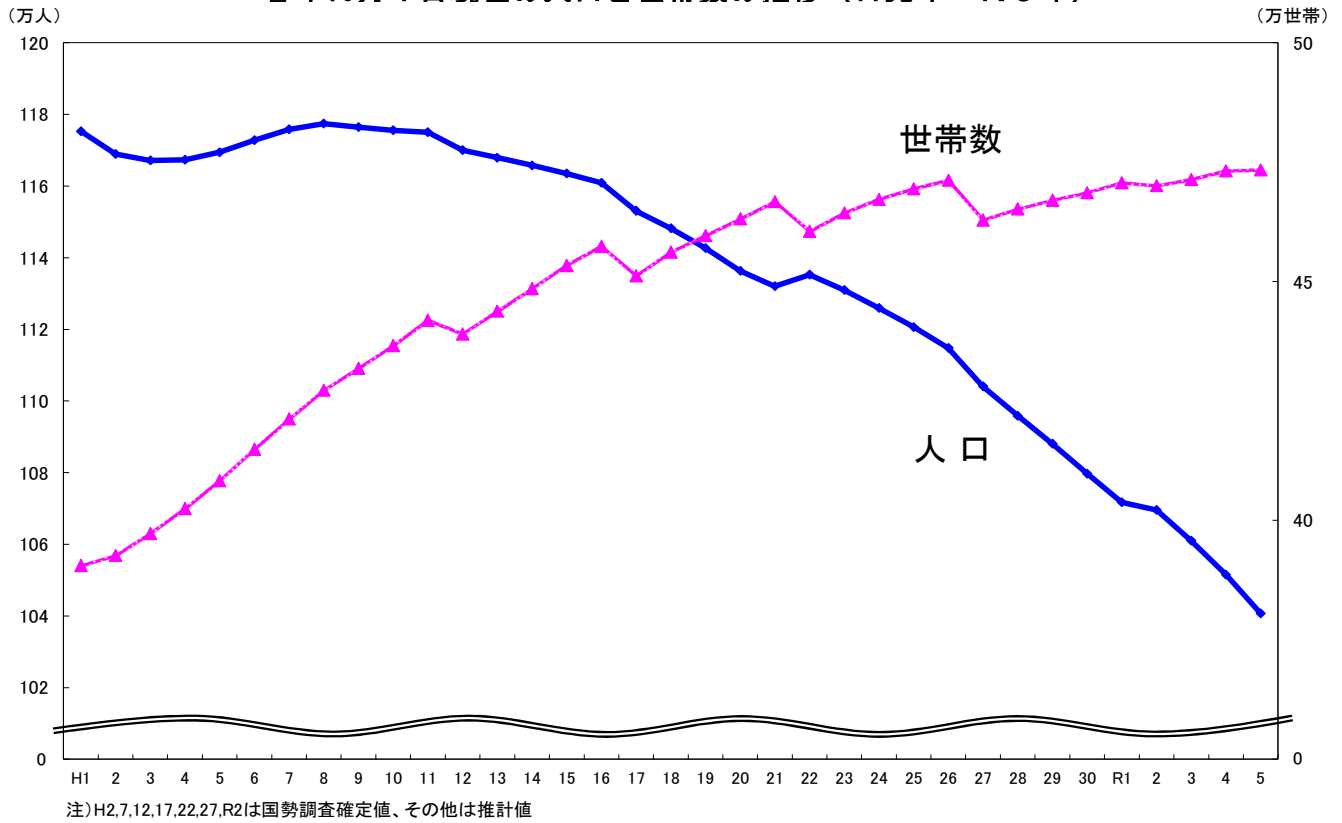

各月1日現在の人口と世帯数の推移（過去2年間）

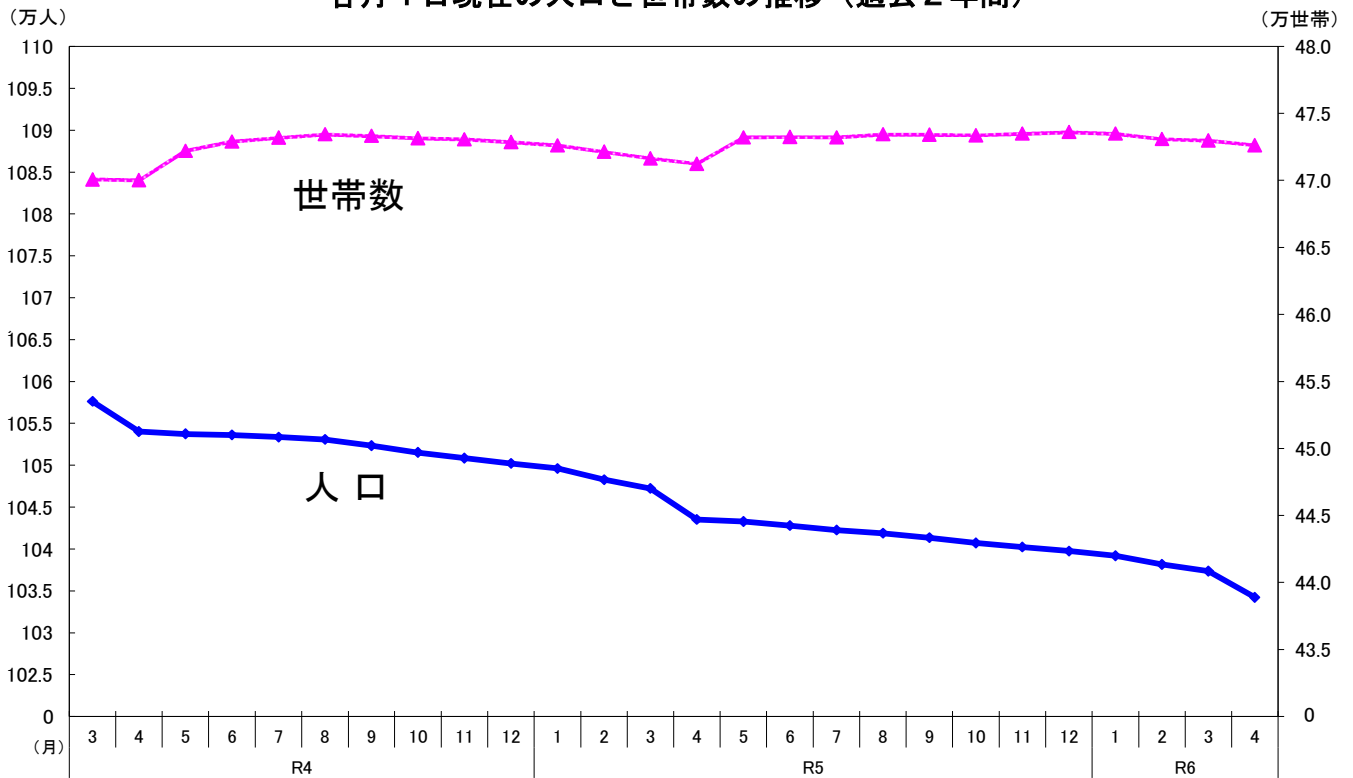

社会動態(転入人口、転出人口及び増減数)

- 転入人口
- 転出人口
- 社会増減数

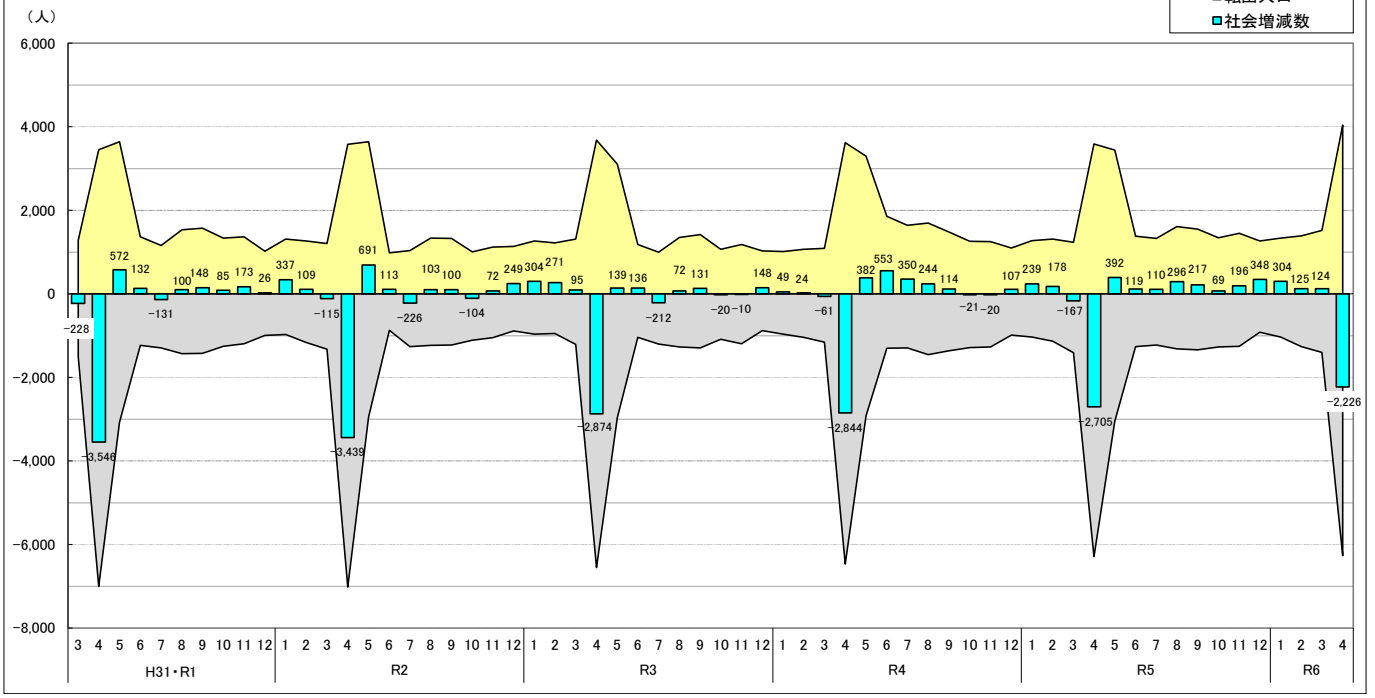

自然動態(出生人口、死亡人口及び増減数)

- 出生人口
- 死亡人口
- 自然増減数

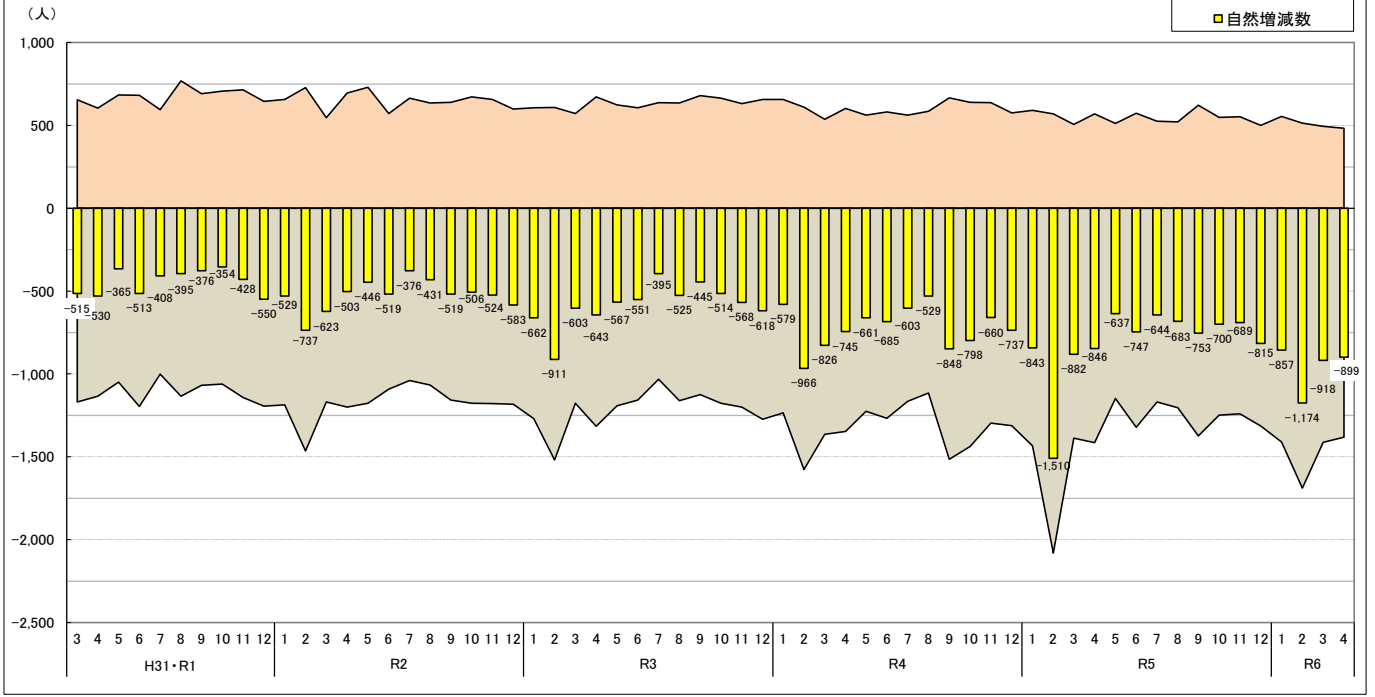

社会動態の推移

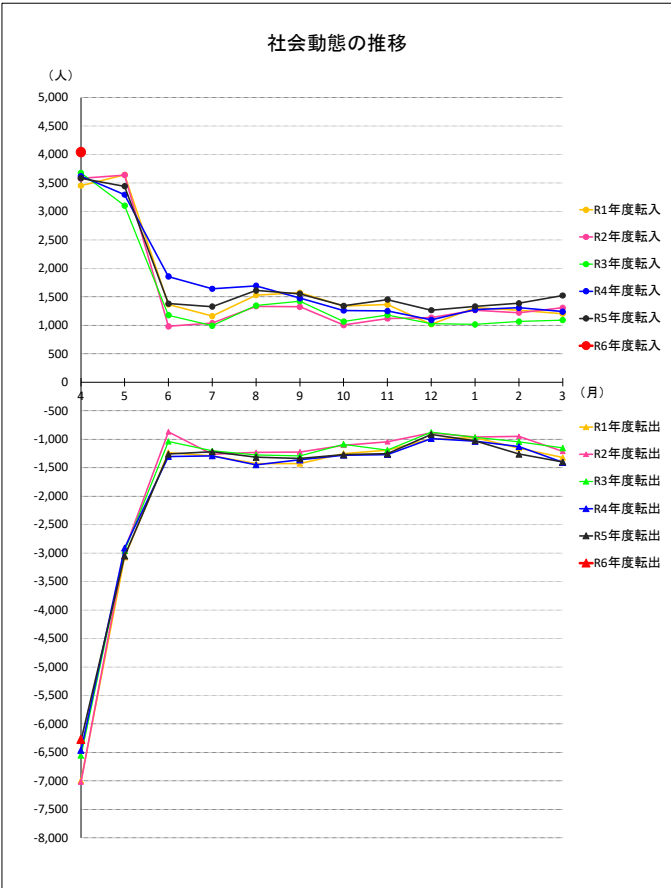

●社会動態

		(人)					
月	R1年度転入	R2年度転入	R3年度転入	R4年度転入	R5年度転入	R6年度転入	
4	3,452	3,580	3,678	3,620	3,584	4,043	
5	3,644	3,640	3,103	3,295	3,443		
6	1,367	982	1,177	1,858	1,381		
7	1,162	1,038	993	1,642	1,329		
8	1,530	1,335	1,347	1,695	1,613		
9	1,574	1,324	1,423	1,477	1,554		
10	1,336	1,004	1,068	1,260	1,341		
11	1,364	1,119	1,182	1,251	1,452		
12	1,020	1,137	1,027	1,096	1,265		
1	1,309	1,267	1,015	1,275	1,333		
2	1,267	1,222	1,067	1,308	1,387		
3	1,205	1,308	1,093	1,241	1,524		
月	R1年度転出	R2年度転出	R3年度転出	R4年度転出	R5年度転出	R6年度転出	
4	-6,998	-7,019	-6,552	-6,464	-6,289	-6,269	
5	-3,072	-2,949	-2,964	-2,913	-3,051		
6	-1,235	-869	-1,041	-1,305	-1,262		
7	-1,293	-1,264	-1,205	-1,292	-1,219		
8	-1,430	-1,232	-1,275	-1,451	-1,317		
9	-1,426	-1,224	-1,292	-1,363	-1,337		
10	-1,251	-1,108	-1,088	-1,281	-1,272		
11	-1,191	-1,047	-1,192	-1,271	-1,256		
12	-994	-888	-879	-989	-917		
1	-972	-963	-966	-1,036	-1,029		
2	-1,158	-951	-1,043	-1,130	-1,262		
3	-1,320	-1,213	-1,154	-1,408	-1,400		

社会増減の推移

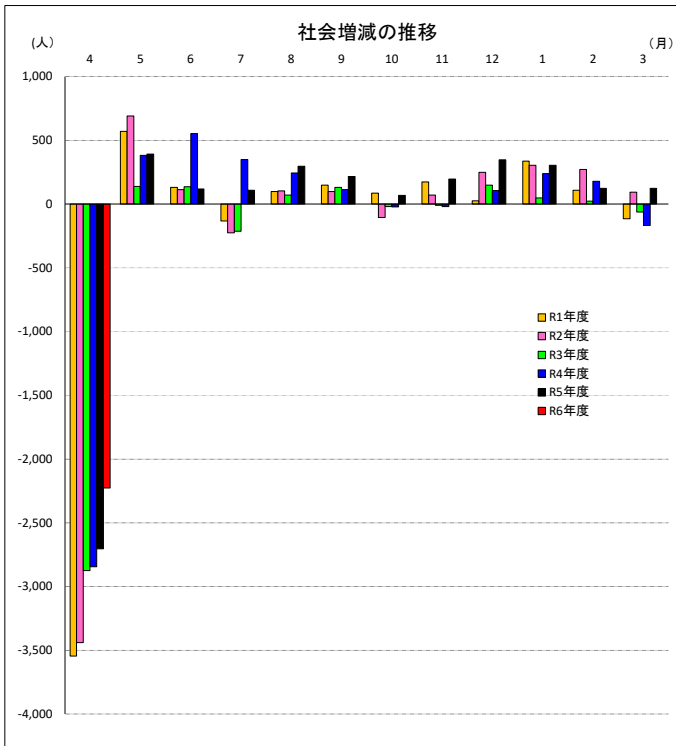

●社会増減数

		(人)					
月	R1年度	R2年度	R3年度	R4年度	R5年度	R6年度	
4	-3,546	-3,439	-2,874	-2,844	-2,705	-2,226	
5	572	691	139	382	392		
6	132	113	136	553	119		
7	-131	-226	-212	350	110		
8	100	103	72	244	296		
9	148	100	131	114	217		
10	85	-104	-20	-21	69		
11	173	72	-10	-20	196		
12	26	249	148	107	348		
1	337	304	49	239	304		
2	109	271	24	178	125		
3	-115	95	-61	-167	124		

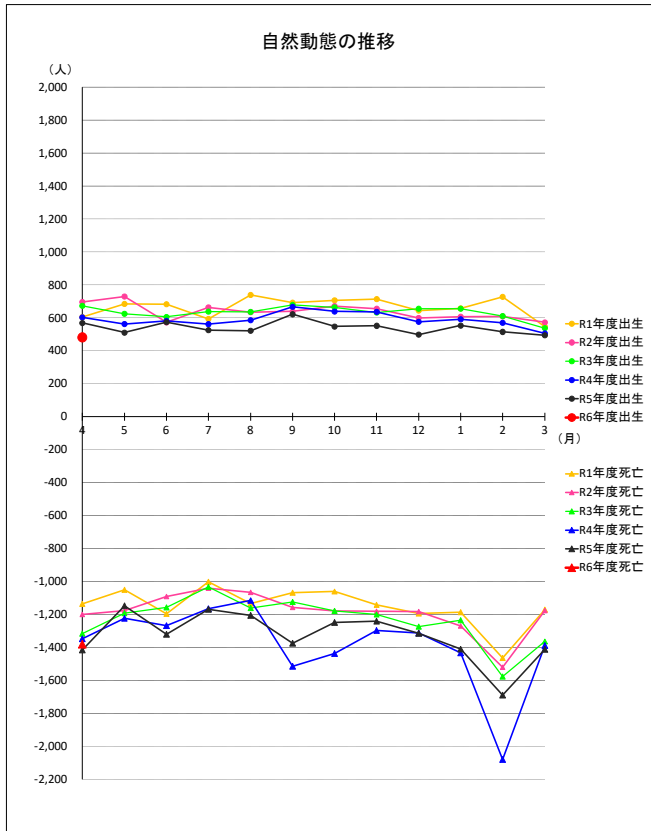

●自然動態

月	R1年度出生	R2年度出生	R3年度出生	R4年度出生	R5年度出生	R6年度出生
4	605	696	673	603	569	482
5	685	730	625	563	511	
6	683	573	606	582	574	
7	594	664	638	562	525	
8	739	635	636	586	522	
9	692	639	679	667	622	
10	707	672	664	639	548	
11	714	656	632	637	552	
12	645	600	656	576	499	
1	658	607	656	591	554	
2	728	609	611	570	515	
3	547	573	538	506	494	

月	R1年度死亡	R2年度死亡	R3年度死亡	R4年度死亡	R5年度死亡	R6年度死亡
4	-1,135	-1,199	-1,316	-1,348	-1,415	-1,381
5	-1,050	-1,176	-1,192	-1,224	-1,148	
6	-1,196	-1,092	-1,157	-1,267	-1,321	
7	-1,002	-1,040	-1,033	-1,165	-1,169	
8	-1,134	-1,066	-1,161	-1,115	-1,205	
9	-1,068	-1,158	-1,124	-1,515	-1,375	
10	-1,061	-1,178	-1,178	-1,437	-1,321	
11	-1,142	-1,180	-1,200	-1,297	-1,241	
12	-1,195	-1,183	-1,274	-1,313	-1,314	
1	-1,187	-1,269	-1,235	-1,434	-1,411	
2	-1,465	-1,520	-1,577	-2,080	-1,689	
3	-1,170	-1,176	-1,364	-1,388	-1,412	

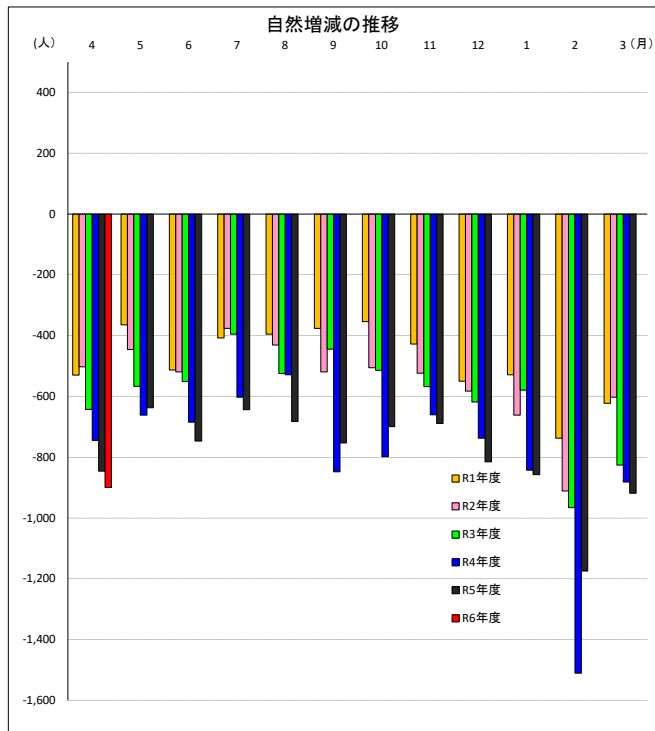

●自然増減数

月	R1年度	R2年度	R3年度	R4年度	R5年度	R6年度
4	-530	-503	-643	-745	-846	-899
5	-365	-446	-567	-661	-637	
6	-513	-519	-551	-685	-747	
7	-408	-376	-395	-603	-644	
8	-395	-431	-525	-529	-683	
9	-376	-519	-445	-848	-753	
10	-354	-506	-514	-798	-700	
11	-428	-524	-568	-660	-689	
12	-550	-583	-618	-737	-815	
1	-529	-662	-579	-843	-857	
2	-737	-911	-966	-1,510	-1,174	
3	-623	-603	-826	-882	-918	

宮崎県の推計人口（市町村別）

令和6年4月1日現在

市町村	現住人口（人）			世帯数 （世帯）	
	総数	男	女		
宮崎県	1,034,230	488,761	545,469	472,635	
宮崎市	394,609	186,117	208,492	187,502	
都城市	159,474	75,015	84,459	73,298	
延岡市	112,109	53,223	58,886	50,981	
日南市	47,396	22,336	25,060	21,388	
小林市	41,211	19,215	21,996	19,002	
日向市	57,120	27,169	29,951	25,057	
串間市	15,342	7,176	8,166	6,892	
西都市	27,138	12,853	14,285	11,788	
えびの市	16,033	7,545	8,488	7,609	
市計	870,432	410,649	459,783	403,517	
北諸 郡	三股町	25,330	11,875	13,455	10,390
	計	25,330	11,875	13,455	10,390
西諸 郡	高原町	7,980	3,783	4,197	3,610
	計	7,980	3,783	4,197	3,610
東諸 郡	国富町	17,660	8,255	9,405	7,479
	綾町	6,578	3,100	3,478	2,842
	計	24,238	11,355	12,883	10,321
児 湯 郡	高鍋町	19,097	9,107	9,990	8,676
	新富町	15,967	7,830	8,137	6,552
	西米良村	879	448	431	449
	木城町	4,574	2,096	2,478	1,843
	川南町	14,400	6,798	7,602	6,054
	都農町	9,503	4,491	5,012	3,996
	計	64,420	30,770	33,650	27,570
東白 杵 郡	門川町	16,588	7,859	8,729	6,848
	諸塚村	1,322	654	668	585
	椎葉村	2,203	1,124	1,079	990
	美郷町	4,277	2,087	2,190	1,973
	計	24,390	11,724	12,666	10,396
西白 杵 郡	高千穂町	10,634	5,177	5,457	4,337
	日之影町	3,207	1,550	1,657	1,380
	五ヶ瀬町	3,035	1,482	1,553	1,114
	計	16,876	8,209	8,667	6,831
	町村計	163,234	77,716	85,518	69,118

注）宮崎県人口は、出生・死亡、転入及び転出の県外分のみを推計要素としているので、市町村の積み上げ人口には一致しない。