

第4 地方公務員給与制度入門

一 給料表

地方公務員の職務内容は、多種多様に分類されており、それぞれの職務の種類に応じた給料を支給する必要があるため、職務内容により異なる給料表を使用している。

各市町村においては、国と比べ職種が少ないため、給料表の簡素化から、医療職等一部の職種を除き、行政職俸給表（一）に準じた給料表を採用し、条例で定めているところである（「給与条例主義の原則」（後述））。

<参考>

職 種	該当する国の俸給表
一般行政職	行政職俸給表（一）
技能労務職	行政職俸給表（二）
医療職	医療職俸給表（一）～（三）

なお、企業職及び技能労務職については、給与の種類及び基準のみを条例で定めることとされ、一般の職員と若干異なる取扱いとなっているので、別の条例を定める必要がある。

※行政職俸給表（一）…俸給表の適用を受ける職員のうち、他の俸給表の適用を受けないすべての職員が対象

※医療職俸給表（一）…病院等の医療施設に勤務し、医療業務に従事する医師及び歯科医師

※医療職俸給表（二）…病院等の医療施設又は学校等に勤務し、例にあげるような資格に関わる知識や技能を必要とする業務に従事する職員（例：薬剤師、栄養士、診療エックス線技師など）

※医療職俸給表（三）…病院等の医療施設、保健所又は学校等に勤務し、保健指導又は看護等に従事する職員（例：保健師、看護師など）

※技能労務職……………単純な労務に雇用される職員（例：運転手、給食調理員、学校の用務員、清掃職員など）

※企業職……………地方公営企業等の労働関係に関する法律第3条第4号に掲げる職員（地方公営企業又は特定地方独立行政法人に勤務する一般職に属する地方公務員）。市町村においては、一般的には水道関係の事務に従事する職員。なお、企業職員の給与は、生計費、同一又は類似の職種の国及び地方公共団体の職員並びに民間事業の従事者の給与、当該地方公営企業の経営状況その他の事情を考慮して定めなければならないと規定されている（地方公営企業法第38条第3項）。

給料表の仕組み

〇〇職給料表											
医療職給料表											
一般行政職給料表											
職員の区分	職務の級	1級	2級	3級	4級	5級	6級	7級	8級	9級	10級
	号給	給料月額	給料月額	給料月額	給料月額	給料月額	給料月額	給料月額	給料月額	給料月額	給料月額
再任用職員 以外の職員		円	円	円	円	円	円	円	円	円	円
	1	000,000	000,000	000,000	000,000	000,000	000,000	000,000	000,000	000,000	000,000
	2	000,000	000,000	000,000	000,000	000,000	000,000	000,000	000,000	000,000	000,000
	3	000,000	000,000	000,000	000,000	000,000	000,000	000,000	000,000	000,000	000,000
	4	000,000	000,000	000,000	000,000	000,000	000,000	000,000	000,000	000,000	000,000
	5	000,000	000,000	000,000	000,000	000,000	000,000	000,000	000,000	000,000	000,000
	6	000,000	000,000	000,000	000,000	000,000	000,000	000,000	000,000	000,000	000,000
	7	000,000	000,000	000,000	000,000	000,000	000,000	000,000	000,000	000,000	000,000
	8	000,000	000,000	000,000	000,000	000,000	000,000	000,000	000,000	000,000	000,000
	9	000,000	000,000	000,000	000,000	000,000	000,000	000,000	000,000	000,000	000,000
	10	000,000	000,000	000,000	000,000	000,000	000,000	000,000	000,000	000,000	000,000
	11	000,000	000,000	000,000	000,000	000,000	000,000	000,000	000,000	000,000	000,000
	12	000,000	000,000	000,000	000,000	000,000	000,000	000,000	000,000	000,000	000,000
	13	000,000	000,000	000,000	000,000	000,000	000,000	000,000	000,000	000,000	000,000
	14	000,000	000,000	000,000	000,000	000,000	000,000	000,000	000,000	000,000	000,000
	15	000,000	000,000	000,000	000,000	000,000	000,000	000,000	000,000	000,000	000,000
	16	000,000	000,000	000,000	000,000	000,000	000,000	000,000	000,000	000,000	000,000
	17	000,000	000,000	000,000	000,000	000,000	000,000	000,000	000,000	000,000	000,000
	18	000,000	000,000	000,000	000,000	000,000	000,000	000,000	000,000	000,000	000,000
	19	000,000	000,000	000,000	000,000	000,000	000,000	000,000	000,000	000,000	000,000
	20	000,000	000,000	000,000	000,000	000,000	000,000	000,000	000,000	000,000	000,000
	21	000,000	000,000	000,000	000,000	000,000	000,000	000,000	000,000	000,000	000,000
	22	000,000	000,000	000,000	000,000	000,000	000,000	000,000	000,000	000,000	000,000
	23	000,000	000,000	000,000	000,000	000,000	000,000	000,000	000,000	000,000	000,000
	24	000,000	000,000	000,000	000,000	000,000	000,000	000,000	000,000	000,000	000,000
	25	000,000	000,000	000,000	000,000	000,000	000,000	000,000	000,000	000,000	000,000
	26	000,000	000,000	000,000	000,000	000,000	000,000	000,000	000,000	000,000	000,000
	27	000,000	000,000	000,000	000,000	000,000	000,000	000,000	000,000	000,000	000,000
	28	000,000	000,000	000,000	000,000	000,000	000,000	000,000	000,000	000,000	000,000
	29	000,000	000,000	000,000	000,000	000,000	000,000	000,000	000,000	000,000	000,000
	30	000,000	000,000	000,000	000,000	000,000	000,000	000,000	000,000	000,000	000,000
	31	000,000	000,000	000,000	000,000	000,000	000,000	000,000	000,000	000,000	000,000
32	000,000	000,000	000,000	000,000	000,000	000,000	000,000	000,000	000,000	000,000	
・	・	・	・	・	・	・	・	・	・	・	
・	・	・	・	・	・	・	・	・	・	・	
・	・	・	・	・	・	・	・	・	・	・	
再任用職員		000,000	000,000	000,000	000,000	000,000	000,000	000,000	000,000	000,000	000,000

○職務の「級」
 ・職務の複雑、困難及び責任の度に応じて区分するもの
 ・級の上昇が「昇格」

○「号給」
 ・職務経験年数による職務の習熟を給与に反映させる。
 ・号給の上昇が「昇給」

< 参考 >

行政職俸給表（一） 級別標準職務表（国家公務員）

職務の級	標準的な職務
1級	定型的な業務を行う職務
2級	1 主任の職務 2 特に高度の知識又は経験を必要とする業務を行う職務
3級	1 本省、管区機関又は府県単位機関の係長又は困難な業務を処理する主任の職務 2 地方出先機関の相当困難な業務を分掌する係の長又は困難な業務を処理する主任の職務 3 特定の分野についての特に高度の専門的な知識又は経験を必要とする業務を独立して行う専門官の職務
4級	1 本省の困難な業務を分掌する係の長の職務 2 管区機関の課長補佐又は困難な業務を分掌する係の長の職務 3 府県単位機関の特に困難な業務を分掌する係の長の職務 4 地方出先機関の課長の職務
5級	1 本省の課長補佐の職務 2 管区機関の困難な業務を処理する課長補佐の職務 3 府県単位機関の課長の職務 4 地方出先機関の長又は地方出先機関の困難な業務を所掌する課の長の職務
6級	1 本省の困難な業務を処理する課長補佐の職務 2 管区機関の課長の職務 3 府県単位機関の困難な業務を所掌する課の長の職務 4 困難な業務を所掌する地方出先機関の長の職務
7級	1 本省の室長の職務 2 管区機関の特に困難な業務を所掌する課の長の職務 3 府県単位機関の長の職務
8級	1 本省の困難な業務を所掌する室の長の職務 2 管区機関の重要な業務を所掌する部の長の職務 3 困難な業務を所掌する府県単位機関の長の職務
9級	1 本省の重要な業務を所掌する課の長の職務 2 管区機関の長又は管区機関の特に重要な業務を所掌する部の長の職務
10級	1 本省の特に重要な業務を所掌する課の長の職務 2 重要な業務を所掌する管区機関の長の職務

二 給料月額の設定

給料月額は、通常、条例で定められた給料表のいずれかの額となり、職務と責任の度合いを示す「級」と経験の度合いを示す「号給」により決定される。

1 職務の級

(1) 級

新規採用職員から部長（課長）に至るまで、その職務の複雑、困難及び責任の度合いは相当の幅があるが、給料は職務の対価であり、その職責に応じた給料月額を支給する必要がある。この考え方で作られているのが、職務の「級」である。

級の数が大きいほど、職責の度合い及び給料月額が高くなっていく。

(2) 級別職務分類表（等級別基準職務表）

国家公務員の場合は、人事院規則により、民間の状況を踏まえた「級別標準職務表」が定められている（P50 参照）。

一方、市町村の場合は、人事院に相当する機関がないため、民間との均衡が図られている国の制度に準じることが「均衡の原則」（後述）の点から適当である。

なお、国は規模が大きく職制も約1万にのぼるため、標準的な代表職務のみを挙げているが、市町村は、規模が小さく職制も少ないので、級別の職制区分、職名を個々具体的に列記した「等級別基準職務表」を定めることが適当である。

また、等級別基準職務表は、給料表とあいまって職員の給与を決定するための基本的事項であるため、地方公務員法第25条第3項にて条例で定めるよう義務付けられている（「給与条例主義の原則」（後述））。

職制・組織・規模が国と市町村とでは大きく異なるため、同じ職名（例えば、国の本省の「課長」と市町村の「課長」）であっても、その職責が同一であるとは考えにくく、一般的には給料月額もおのずと異なってくるものと考えられる。

(3) わたり

地方公務員給与の「わたり」とは、

- ① 給与決定に際し、等級別基準職務表に適合しない級へ格付けを行うこと
- ② ①の他、実質的にこれと同一の結果となる等級別基準職務表又は給料表を定めること

により、給与を支給することをいう。

全国においては、令和5年4月1日時点で「わたり」が残っている団体が2団体、「わたり」の経過措置が残っている団体が28団体（県内2団体を含む。）となっており、「職務給の原則」（後述）から外れた制度であるため、早急な改善が必要である。

2 号給

号給は、業務の習熟や職務遂行能力などを勘案して決定される。採用時点の給料月額（初任給）を定めれば、その後は一定のルールに従い号給が決定されることになる。

(1) 初任給基準

初任給基準とは、採用時点の給料月額決定の基準のことである。国の場合、人事院が民間企業の実態を調査し、民間との均衡が図られるよう定められている。したがって、市町村においても、これに準じることが適当である。

<参考> 国の初任給基準 ※令和5年給与実態調査時点

大学卒 一般職（大卒）	1級25号俸（185,200円）
高校卒 一般職（高卒）	1級5号俸（154,600円）

初任給基準が高ければ、退職時までその影響が続くことになり、将来にわたって、非常に大きな余分の支出となる。

三 昇給

平成18年度から、昇給制度については、職員の勤務成績が適切に反映されるよう制度が大きく変更されている。

	平成17年度まで	平成18年度から
昇給制度	<p><u>（普通昇給）</u>ある号給を受けるに至ったときから12月を下回らない期間を良好な成績で勤務した場合、1号上位の号給に昇給させる制度。</p> <p><u>（特別昇給）</u>勤務成績が特に良好な場合等に、昇給に要する期間を短縮、又は2号昇給させる制度。</p>	普通昇給と特別昇給を統合
昇給時期	年4回（職員によって異なる）	年1回（全職員同一）
枠外昇給	在籍する級の最高号給を超えて昇給することができる。	最高号給を超えて昇給することはできない（枠外昇給は廃止）。

四 諸手当

給料表により措置することのできない個別的なものを補完するために、手当の制度が設けられており、地方自治法第204条第2項においてその種類が定められている。

- 生活給的な手当として、扶養手当、住居手当、通勤手当、単身赴任手当
- 職務給的な手当として、管理職手当、管理職員特別勤務手当
- 超過労働に対する手当として、時間外勤務手当、宿日直手当、夜間勤務手当、休日勤務手当
- 民間のボーナス、退職金等に相当する手当として、期末手当、勤勉手当、退職手当
- 特殊な勤務地に対する手当として、地域手当、特勤手当、へき地手当、寒冷地手当

○ 特殊な業務に対する手当として、特殊勤務手当、初任給調整手当、特定任期付職員業績手当、任期付研究員業績手当、義務教育等教員特別手当、定時制通信教育手当、産業教育手当、農林漁業普及指導手当、災害派遣手当が存在する。

五 給与決定原則

1 職務給の原則

地方公務員の給与は、その職務の複雑、困難及び責任の度合いに応じたものでなければならない（地方公務員法第 24 条第 1 項）とする原則である。なお、前述の級別職務分類表を適正に運用することが、職務給の原則に適合させることになる。

2 均衡の原則

地方公務員の給与は、国、民間等の給与その他の事情を考慮して（均衡を図って）定められなければならない（地方公務員法第 24 条第 2 項）とする原則である。

県内の市町村には、民間の状況を調査研究し勧告を行う機関（人事院、人事委員会）が存在しないため、制度は国に準じることにより民間との均衡を図り、給与水準については、都道府県人事委員会における公民給与の調査結果等を参考に、地域における民間給与水準に準じることにより民間との均衡を図ることになる。

3 給与条例主義の原則

地方公務員の給与の額及び支給方法は、条例で定めなければならない（地方自治法第 204 条第 3 項）とする原則である。

これは、公務員の給与は住民の税負担で賄われており、本来であれば住民自らが決定すべきものと考えられるが、現実的には不可能であるので、住民の代表者である議会の議決を経て制定される条例で、決定すべきとの考え方に立つものである。

第 5 給与制度改革

一 給与構造改革について

1 国における状況

給与カーブの見直し(フラット化)により、年功的に上昇する給料を抑制。具体的には、若年の係員層については俸給水準の引き下げを行わず、中高年齢層の俸給水準を7%引き下げ、俸給表全体では平均4.8%引き下げた。

俸給表の職務の級間の水準の重なりを縮減し、職務・職責に基づく俸給水準を確保した。

また、地域手当や広域異動手当を新設するなど、地域の民間賃金を反映させるための地域間給与配分を見直した。

2 給与構造改革の内容

(1) 職務職責に応じた俸給構造への転換、地域間給与配分の見直し

① 俸給表の見直し

- ・ 行(一)水準を平均4.8%引下げ
- ・ 現行1級・2級(係員級)及び4級・5級(係長級)の統合
- ・ きめ細かい勤務実績の反映を行うため現行の号俸を4分割
- ・ 最高号俸を超える俸給月額に決定し得る枠外昇給制度を廃止

② 地域手当及び広域異動手当の新設

- ・ 民間賃金の地域間格差が適切に反映されるよう、現行の調整手当に替えて、主に民間賃金の高い地域に勤務する職員に対し、地域手当を支給
- ・ 転勤のある民間企業の従業員の賃金水準が地域の平均的な民間賃金水準より高いことを考慮し、広域異動を行った職員に対して手当を新設

③ 勤務実績の給与への反映

- ・ 特別昇給と普通昇給を統合
- ・ 年4回の昇給時期を年1回(1月1日)に統一

(2) 実施時期等

- ・ 俸給表は平成18年4月1日に切替え
- ・ 経過措置として新旧俸給月額の差額を支給
- ・ 改正原資を得るため平成18~21年度までの間の昇給を1号俸抑制

3 給与構造の見直しに係る給与条例の改正状況について

県内市町村における給与構造の見直しの状況は、次のとおりであり、平成18年度中に全団体が導入済となっている。

《給与構造改革の導入状況》

区 分	平成18年4月1日 から導入	平成18年7月1日 から導入
市	6	3
町 村	21	1
市町村計	27	4

※ 平成18年度現在のため、町村数には合併した北川町(H19→延岡市)、北郷町・南郷町(H21→日南市)、清武町(H22→宮崎市)、野尻町(H22→小林市)が含まれる。

4 改正条例の内容について

(1) 給料表の級数

給与構造改革においては、給料表の級構成について、職務・職責の同質化が進み、人事管理上も別々の職務の級として存続させる必要性の少なくなった見直し前の1・2級及び4・5級が統合された。

県内市町村の対応状況は18ページ（表-14 給料表の構成（一般行政職）別市町村数参照）のとおりである。

(2) 号給の継ぎ足し

給与制度においては、その職の職務と責任に応じて給料の級が決定され、その級ごとに給料の幅が決められている。

旧制度においては、例外的にこの給料表の上限額を超えて昇給することができたが、給与構造改革においては、年功的な給与制度を見直し、各職務の級における職務・職責の違いを明確にするため枠外への昇給制度が廃止された。

そこで、国においては旧制度での枠外者の在職実態を踏まえ、枠外在職者の少なくとも過半数が最高号俸までの対象となるよう号俸の設定が行われ現行の俸給表となった。

県内の市町村における国の俸給表を基準とした号給の継ぎ足し状況は次のとおりであるが、年功的な給与制度の見直しとして枠外昇給制度が廃止されたこと、各職務の級には、職務・職責に応じた給料の上限額があること等を踏まえると、号給の継ぎ足しは適正化を図るべきである。

《号給の継ぎ足しの状況》

（令和5年4月1日現在）

区 分	給料表における職務の級		
	4 級	5 級	6 級
宮崎市	16	12	8
都城市	8	—	—
延岡市	21	17	10
日南市	—	6	—
小林市	12	12	—
日向市	8	—	—
えびの市	10	16	12
三股町	8	—	—
国富町	8	—	—
高鍋町	8	—	—
新富町	8	—	—
西米良村	8	—	—
木城町	8	—	—
門川町	8	—	—
美郷町	20	8	—
五ヶ瀬町	—	4	—

※ 表にない市町村は、国の俸給表に準拠。

二 給与制度の総合的見直し

1 国における状況

国家公務員においては、地域間・世代間の給与配分の見直しをはじめとする諸課題に取り組むため、一般職の職員の給与に関する法律を改正し、平成 27 年度から

- ・ 民間賃金の低い地域における官民給与の実情をより適切に反映するための見直し
- ・ 官民の給与差を踏まえた 50 歳台後半層の水準の見直し
- ・ 公務組織の特性、円滑な人事運用の要請等を踏まえた諸手当の見直しを行うこととなった。

2 給与制度の総合的見直しの内容

(1) 地域間の給与配分の見直し、世代間の給与配分の見直し

① 俸給表等の見直し

- ・ 民間賃金水準の低い 12 県を一つのグループとした場合の官民較差と全国の較差との率の差を踏まえ、俸給表の水準を平均 2 % 引下げ
- ・ 1 級及び 2 級の初任給に係る号俸については引下げを行わず、3 級以上の級の高位号俸は最大 4 % 程度引下げ
- ・ 40 歳台や 50 歳台前半層の勤務成績に応じた昇給機会の確保のため 5 級・6 級に号俸を増設
- ・ 55 歳超職員の俸給等の 1.5% 減額支給措置の廃止

② 地域手当の見直し

- ・ 地域手当に係る級地区分を 1 区分増設、俸給表水準の引下げに併せ支給割合を見直し

※ 改定前：1 級地 (18%) ~ 6 級地 (3%) 改定後：1 級地 (20%) ~ 7 級地 (3%)

- ・ 地域手当の支給地域を「賃金構造基本統計調査」(平成 15 年~24 年) のデータに基づき見直し

(2) 職務や勤務実績に応じた給与配分

- ① 広域異動手当、単身赴任手当、本府省業務調整手当の引上げ、管理職員特別勤務手当の拡充
- ② 人事評価結果を反映した昇給効果の在り方については、今後の人事評価の運用状況等を踏まえつつ引き続き検討。技能労務関係職種の給与については、今後もその在職実態や民間の給与等を注視

(3) 実施時期等

- ① 俸給表は平成 27 年 4 月 1 日に切替え
- ② 地域手当の支給割合は段階的に引上げ、その他の措置も平成 30 年 4 月までに計画的に実施
- ③ 激変緩和のための経過措置 (3 年間の現給保障)
- ④ 見直し初年度の改正原資を得るため平成 27 年 1 月 1 日の昇給を 1 号俸抑制

「地域間の給与配分の見直し」のイメージ図

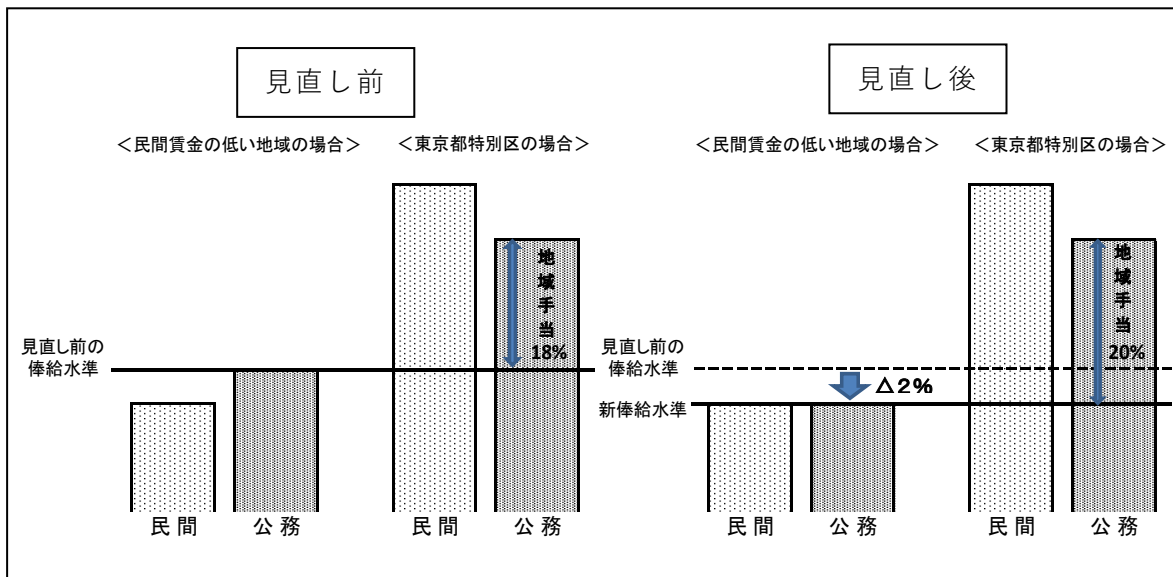

「世代間の給与配分の見直し」のイメージ図

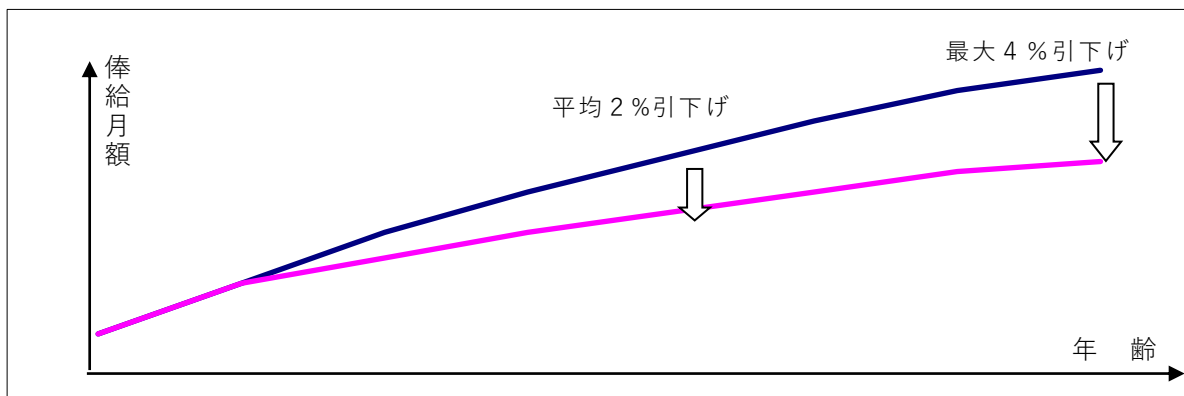

第6 調査に係る統計資料集

第3表 職種別職員数（一部事務組合等）
【給与実態調査：05系関係】

職種	(令和5年4月1日現在 単位：人)										
	全職種	一般行政職	医科医師・職	薬劑技師・職	看護・保健職	消防職	企業職	技能労務職	うち清掃職員	大学教育職	臨時職員
一部事務組合等											
高鍋・木城衛生組合											
川南・都農衛生組合											
宮崎県北部広域行政事務組合	52	12				40					
西臼杵広域行政事務組合	96	3				96					
宮崎県東児湯消防組合	116	1				113					
西諸広域行政事務組合	4	7					3	3			
入郷地区衛生組合	7	7									
日南串間広域不燃物処理組合	7	7									
西都児湯環境整備事務組合	5	3					5				
一ツ瀬川営農飲雑用水広域水道企業団	3	7									
宮崎県市町村総合事務組合	7	40									
日向東臼杵広域連合											
宮崎県後期高齢者医療広域連合											
計	297	40				249	5	3	3		

第4表 職種別職員数（一部事務組合等）
【定員管理調査：07系関係】

職種	(令和5年4月1日現在 単位：人)																	
	合計	司書芸員（補）	医師・歯科医師	看護師	保健師・助産師	医療の技術者	栄養士	土木技師	その他の技術職	その一般事務	運転手・車掌等	電気・技師	調理員	清掃職員	その他の職	その他の公務員	消防吏員	臨時職員
一部事務組合等																		
高鍋・木城衛生組合																		
川南・都農衛生組合																		
宮崎県北部広域行政事務組合	52								9	3						40		
西臼杵広域行政事務組合	96															96		
宮崎県東児湯消防組合	116															113		
西諸広域行政事務組合	4																	
入郷地区衛生組合	7																	
日南串間広域不燃物処理組合	7																	
西都児湯環境整備事務組合	7																	
一ツ瀬川営農飲雑用水広域水道企業団	5																	
宮崎県市町村総合事務組合	3																	
日向東臼杵広域連合	7																	
宮崎県後期高齢者医療広域連合																		
計	297							3	10	32			3					249

第5表 部門別職員数【全職員】

【給与実態調査：01・02表関係】

(令和5年4月1日現在 単位：人)

部門	計																																		公営事業会計				
	一般行政関係															教育関係																			合計				
	総務	議事	税務	民	労働							消防		学校関係						学校以外			公営	その他	その他	その他													
					社会	保健	衛生	農林	商工	土木	その他	農水	農産	木工	その他	小学校	中学校	大学	短期大学	幼稚園	雑種	給食					その他	企業	営業	営業	業	業							
																																	福祉	所	の	施設	職	員	関係
	施設	職員	関係	関係	関係	関係	関係	関係	関係	関係	関係	関係	関係	関係	関係	関係	関係	関係	関係	関係	関係	関係	関係	関係	関係	関係	関係	関係	関係	関係	関係	関係							
計	計	計	計	計	計	計	計	計	計	計	計	計	計	計	計	計	計	計	計	計	計	計	計	計	計	計	計	計	計	計	計								
宮崎市	2,473	1,632	491	116	330	31	6	179	114	238	4	2	126	106	5	136	23	52	248	341	248	248	165	24	1	7	2	11	120	335	201	10	124						
宮崎市	1,401	954	301	75	181	44	4	124	9	89	19	6	61	70	70	106	12	55	137	11	126	185	106	1	1	1	3	10	92	156	77	2	77						
宮崎市	1,138	996	208	62	144	18	4	112	10	67	6	6	61	61	6	72	4	68	57	117	117	166	92	8	1	1	8	75	142	72	23	70							
宮崎市	651	468	96	30	79	11	3	54	11	30	30	30	30	30	30	47	9	38	20	34	34	88	39				3	36	183	23	126	34							
宮崎市	600	394	121	27	71	13	5	22	31	25	25	25	25	25	25	43	14	29	14	37	37	50	50				2	15	33	206	178	28	27						
宮崎市	601	531	114	28	86	21	4	54	7	35	12	26	26	26	26	33	4	29	24	55	50	91	56	13	5	4	4	34	70	25	18	27	28						
宮崎市	365	234	60	15	28	2	16	26	2	16	16	16	16	16	16	30	30	30	9	17	17	34	20				1	19	131	106	2	23	23						
宮崎市	370	326	72	20	43	11	3	27	2	21	21	21	21	21	21	35	5	30	15	31	31	46	38	1			1	36	44	16	16	28	28						
宮崎市	301	226	69	16	24			21	3	18	18	18	18	18	18	40	40	40	9	22	22	23	23				2	21	75	9	41	25	25						
宮崎市	7,900	6,558	5,018	1,532	389	986	149	29	619	189	542	41	2	126	373	5	542	71	255	698	16	682	951	589	46	8	7	15	47	466	1,342	707	199	436					
三股町	186	158	2	56	16	17				17	15	5	10	10	10	15		3	13	13	13	21					1	20	28	7	4	17							
高瀬町	176	116	104	3	38	9	12	9	12	9	9	9	9	9	9	19	3	16	7	7	7	12	12					12	60	4	46	10	10						
富田町	148	127	111	3	33	10	14	12	14	12	12	12	12	12	12	22	3	19	5	12	12	16	16				2	14	21	9	9	12	12						
綾町	98	87	78	2	27	5	20	10	1	7	7	7	7	7	7	9	5	4	3	5	5	9	9					9	11	2	2	7	7						
高瀬町	174	154	37	14	27	8	3			16	12			12	12	18		18	5	15	15	24	24					24	20	5	3	12							
高瀬町	176	151	133	3	52	12	15	15	15	15	15	15	15	15	15	20	7	13	3	13	13	18	18					18	25	5	5	20	20						
西米良村	85	64	58	2	17	1	19	10	5	4	5	5	5	5	5	7		7	1	6	6	6	6				1	5	21	19	2	2							
木城町	91	82	72	3	25	6	14	8	1	5	6	6	6	6	6	12	2	10	1	5	5	10	10					10	9	9	3	6	6						
川南町	163	144	127	3	38	11	28	14	4	12	12	12	12	12	12	21	4	17	2	12	12	17	17					17	19	5	2	12	12						
都農町	200	134	122	3	37	9	37	5	9	23	9			9	9	15		15	2	10	10	12	12					12	11	66	5	58	3	3					
門川町	155	140	125	2	42	10	33	17	2	14	15			15	15	12		12	3	8	8	15	15					15	15	5	5	10	10						
諸塚村	79	53	44	1	14	3	9	2		9	2			2	2	10		10	5	5	5	9	9					9	26	23	3	3							
葉村	133	94	82	2	28	4	21		15	6	5	7	5	5	5	15		15	7	7	7	12	12		3	3	2	8	39	33	6	6							
美郷町	167	117	101	2	42	9	13			13	8			8	8	16	2	14	1	10	10	16	16					16	8	50	43	7	7						
高千穂町	291	142	130	3	48	9	24	7		17	2			2	2	25	8	17	5	14	14	12	12					12	149	9	118	22	22						
白土町	130	86	77	1	32	6	130	9		9	7			7	7	15	3	12	1	6	6	37	37					37	9	44	7	7	7	7					
五ヶ瀬町	132	93	80	2	26	5	22	12	4	6	5			5	5	13		13	2	5	5	13	13					13	39	33	6	6							
町村計	2,584	1,942	1,711	39	592	139	334	91	16	28	199	146	5	141	141	264	37	227	44	163	163	231	231		5	5	11	9	201	642	56	424	162	162					
市町村計	10,484	8,500	6,729	108	2,124	528	1,320	240	45	28	619	388	46	2	126	514	5	806	108	299	851	16	835	951	820	51	13	7	26	56	667	1,984	763	623	598	598			
組合等計	297	292	43							12	3			9								249										5	5						
県計	10,781	8,792	6,772	108	2,155	528	1,320	240	45	28	619	388	700	49	2	126	523	5	806	108	299	851	16	835	1,200	820	51	13	7	26	56	667	1,989	768	623	598	598		

第6-1表 年齢別職員数の状況【全職員】

【給与実態調査 〇5表関係】

(令和5年4月1日現在 単位：人)

年齢	18歳未満	18歳	18歳	20歳	24歳	28歳	32歳	36歳	40歳	44歳	48歳	52歳	56歳	60歳	64歳以上
市町村	18歳未満	18歳	20歳	24歳	28歳	32歳	36歳	40歳	44歳	48歳	52歳	56歳	60歳	64歳以上	
合計															
宮崎		14	105	266	305	297	264	212	331	271	250	150	6		2
都城		12	65	111	128	152	128	141	180	198	131	155			
延岡		11	54	82	92	151	128	103	121	150	132	112		1	1
日南		4	26	28	43	58	61	67	78	110	102	61		11	2
小林		2	39	56	46	69	47	74	92	78	53	29		14	1
日向		9	37	48	57	60	61	45	61	79	60	81		1	2
串間		1	15	20	48	48	42	56	61	34	24	18		7	2
西都		1	14	24	40	37	19	28	64	52	52	26		13	
えびの		4	18	21	31	20	18	23	43	58	38	26		1	
市計		58	373	656	779	892	768	749	1,031	1,030	842	658		54	10
三股		2	9	11	26	13	8	11	26	29	22	19		10	
高原			3	6	22	21	26	24	18	23	18	13		2	
国富		2	5	20	14	17	13	7	21	23	18	8			
綾			13	8	12	12	2	9	10	16	7	9			
高鍋		2	15	14	21	23	12	15	25	21	16	10			1
新富		2	13	22	15	19	16	16	25	22	16	8		1	
西米良		1	5	6	13	6	12	12	13	7	6	3		1	
木城			7	10	6	8	6	9	16	18	7	4			
川南		1	8	16	6	20	10	23	17	29	18	13		2	
都農			1	23	11	22	16	31	17	27	29	19		3	1
門川		1	9	10	34	20	15	19	14	10	12	11			
諸塚			2	6	9	10	3	6	10	10	14	8			1
椎葉		1	5	8	12	12	14	23	13	15	22	8			
美郷			10	9	12	14	20	17	28	21	21	12		2	1
高千穂		1	9	16	26	40	46	34	35	43	19	18		3	1
日之影		1	11	6	9	18	11	14	14	15	11	15		4	1
五ヶ瀬			1	6	9	10	21	25	12	17	19	11			1
町計		14	126	197	257	285	251	295	314	346	275	189		28	7
県計		72	499	853	1,036	1,177	1,019	1,044	1,345	1,376	1,117	847		82	17

第6-2表 年齢別職員数の状況【一般行政職】

【給与実態調査 05表関係】

(令和5年4月1日現在 単位：人)

年齢	18歳未満	18歳	19歳	20歳	24歳	28歳	32歳	36歳	40歳	44歳	48歳	52歳	56歳	60歳	64歳以上
市町村	18歳未満	18歳	19歳	20歳	24歳	28歳	32歳	36歳	40歳	44歳	48歳	52歳	56歳	60歳	64歳以上
宮崎		11		58	163	188	187	155	137	203	180	161	101	3	1
都		7		41	74	79	93	73	96	125	144	85	113		
延岡		6		35	49	57	99	87	70	70	103	97	71	1	
日南		1		11	14	21	28	31	37	36	76	65	27	6	
小林		2		29	29	23	37	23	37	45	40	28	20	9	
日向		5		21	24	30	35	40	25	36	49	34	36		
串間				8	13	17	26	21	29	26	18	17	15	4	
西都				8	13	28	28	18	16	37	37	41	16	13	
えびの		3		13	17	25	15	12	15	33	37	30	20		
市計		35		224	396	468	548	460	462	611	684	558	419	36	1
三股		2		6	7	22	6	7	6	23	25	17	14	8	
高				2	4	16	18	19	8	7	16	13	9	1	
国		2		3	15	11	12	9	7	16	20	15	6		
綾				11	6	6	8	2	6	9	13	4	9		
高		1		12	9	13	18	9	11	21	16	14	9		1
新		2		10	17	14	16	10	11	21	19	13	6	1	
西		1		5	5	13	6	10	9	10	6	1	2	1	
米				2	7	4	3	5	8	14	13	5	3		
木		1		6	11	3	16	4	17	13	27	11	9	2	
川				1	14	9	10	8	16	5	18	15	14		
都				5	6	23	16	9	15	12	8	9	8		
門		1			4	9	3	3	5	2	5	8	5		
諸				4	7	8	9	10	15	12	10	12	5		
塚				4	7	8	9	10	15	12	10	12	5		
美				9	4	7	11	8	9	19	13	15	9	1	
郷				5	10	13	17	24	13	17	24	9	9	1	
千		1		8	6	7	10	7	4	11	10	7	9	2	
之				1	4	8	8	12	11	4	10	10	6		
影				1	4	8	8	8	11	4	10	10	6		
五				90	136	186	187	156	171	216	253	178	132	17	1
ヶ				314	532	654	735	616	633	827	937	736	551	53	2
瀬															
町		12		90	136	186	187	156	171	216	253	178	132	17	1
村				314	532	654	735	616	633	827	937	736	551	53	2
計		47													
県															

第6-3表 年齢別職員数の状況【技能労務職】

【給与実態調査 05表関係】

(令和5年4月1日現在 単位：人)

年齢	18歳未満	18歳	18歳	20歳	24歳	28歳	32歳	36歳	40歳	44歳	48歳	52歳	56歳	60歳	64歳以上
市町村	平均年齢	18歳	18歳	20歳	24歳	28歳	32歳	36歳	40歳	44歳	48歳	52歳	56歳	60歳	64歳以上
宮崎	40						2	1	2	8	8	9	12		
都	39					2		3	5	10	4	6	7		
延岡	21									4	3	5	8		1
日南	6								1		1	3	1		
小浜	29			1		2			2	7	9	7	4		
日向	47				2	2		1	2	1	6	10	22		
串間	5										1	2	2		
西郷	2										1	1	1		
えびの	189			1	2	4	2	5	12	30	33	42	57		1
市	5								1			3		1	
三股															
高橋															
国富															
綾															
高鍋															
新富	2							2							
西米良															
木城	1														
南農	3									1		1	2		
都農	1														
門川															
諸塚	4								2	1					
椎葉	1														
美郷															
高千穂															
日之影															
五ヶ瀬	8								1		2	2	3		
町	25							2	4	2	2	6	8	1	
県	214			1	2	4	2	7	16	32	35	48	65	1	1

第7表 級別職員数の状況【一般行政職】

【給与実態調査：給与カード1 2表関係】 (令和5年4月1日現在 単位：人)

団体名	1級		2級		3級		4級		5級		6級		7級		8級		合計
	人数	%	人数	%	人数	%	人数	%	人数	%	人数	%	人数	%	人数	%	
宮崎市	197	12.7	201	13.0	236	15.2	434	28.0	363	23.4	85	5.5	14	0.9	18	1.2	1,548
京都府	116	12.5	126	13.5	118	12.7	283	30.4	121	13.0	84	9.0	68	7.3	14	1.5	930
延岡市	64	8.6	87	11.7	189	25.4	110	14.8	212	28.5	70	9.4	12	1.6			744
日南市	11	3.2	12	3.5	61	17.6	171	49.3	58	16.7	26	7.5	8	2.3			347
小林市	46	14.7	32	10.2	39	12.5	98	31.3	67	21.4	31	9.9					313
日向市	47	14.0	17	5.1	83	24.8	58	17.3	82	24.5	38	11.3	10	3.0			335
串間市	11	5.8	15	7.9	57	30.0	54	28.4	37	19.5	16	8.4					190
西都市	11	4.5	43	17.8	42	17.4	62	25.6	64	26.4	20	8.3					242
えびの市	19	8.6	37	16.8	36	16.4	82	37.3	23	10.5	23	10.5					220
市計	522	10.7	570	11.7	861	17.7	1,352	27.8	1,027	21.1	393	8.1	112	2.3	32	0.6	4,869
三股町	14	10.5	23	17.3	14	10.5	35	26.3	37	27.8	10	7.5					133
高松市	6	5.4	18	16.1	33	29.5	26	23.2	15	13.4	14	12.5					112
国富町	17	14.7	16	13.8	19	16.4	40	34.5	15	12.9	9	7.8					116
綾町	17	23.0	9	12.2	11	14.9	19	25.7	11	14.9	7	9.5					74
高鍋町	22	16.5	13	9.8	38	28.6	23	17.3	24	18.0	13	9.8					133
新富町	15	10.3	30	20.5	41	28.1	23	15.8	21	14.4	16	11.0					146
西米良村	24	34.3	15	21.4	5	7.1	8	11.4	7	10.0	11	15.7					70
木城町	7	10.9	7	10.9	17	26.6	22	34.4	6	9.4	5	7.8					64
川南町	14	11.9	9	7.6	41	34.7	29	24.6	14	11.9	11	9.3					118
都農町	9	8.2	23	20.9	18	16.4	27	24.5	20	18.2	13	11.8					110
門川町	11	9.8	28	25.0	18	16.1	25	22.3	18	16.1	12	10.7					112
諸塚村	9	20.5	5	11.4	9	20.5	12	27.3	8	18.2	1	2.3					44
椎葉村	6	6.5	15	16.1	27	29.0	28	30.1	8	8.6	9	9.7					93
美郷町	15	14.3	11	10.5	9	8.6	56	53.3	13	12.4	1	1.0					105
高千穂町	11	7.7	21	14.8	31	21.8	50	35.2	14	9.9	15	10.6					142
日之影町	13	15.9	9	11.0	16	19.5	20	24.4	14	17.1	10	12.2					82
五ヶ瀬町	3	4.1	11	14.9	17	23.0	12	16.2	22	29.7	9	12.2					74
町村計	213	12.3	263	15.2	364	21.1	455	26.3	267	15.5	166	9.6					1,728
市町村計	735	11.1	833	12.6	1,225	18.6	1,807	27.4	1,294	19.6	559	8.5	112	1.7	32	0.5	6,597

国家公務員	18,889	13.5	17,613	12.6	27,717	19.9	31,542	22.6	20,314	14.6	15,823	11.3	3,900	2.8	2,144	1.5	139,522
-------	--------	------	--------	------	--------	------	--------	------	--------	------	--------	------	-------	-----	-------	-----	---------

※国家公務員の給料表は10級制であり、1～8級の和は合計とは一致しない。

第8表 職員の事由別増減員数

(令和4年4月1日～令和5年3月31日 単位：人)

区分	増											減												
	計	地方創生関連	災害復旧関連	防災・減災	オリンピック・ビッド	観光関連	児童相談所の強化	子ども子育て支援	生活保護関連	新型コロナ	デジタル化	その他	計	地方創生関連	災害復旧関連	防災・減災	オリンピック・ビッド	観光関連	児童相談所の強化	子ども子育て支援	生活保護関連	新型コロナ	デジタル化	その他
市町村名																								
宮崎市	4	3					4					60	3						4				5	47
宮崎市	4	4		1			6				17	26	2						6				8	26
宮崎市	3	24		1			2				19	21							2				21	21
宮崎市	10	18					1				15	8	1						1				7	7
宮崎市	1	21									21	20											20	20
宮崎市	1	14									7	13							2				11	11
宮崎市	▲9	13					6				13	22							1			1	19	19
宮崎市	▲4	1									1	5							1			2	2	2
宮崎市	▲1	7									6	8							1			1	7	7
市計	9	188		2			19				146	179	9					19				9	155	
三股町	7	10									10	3											3	3
高岡町	▲5	5									3	10	2										8	8
富田町	▲2	4									4	6											6	6
富田町	3	4									4	1											1	1
高鍋町	4	6									6	2											1	1
新富町	2	3									2	1											1	1
西米良村	2	6									6	4											4	4
木城町	3	4									4	1											1	1
城南町	2	12									6	10											5	5
都農町	6	17									14	11	1										10	10
川門町	4	9									8	5											5	5
諸塚村	▲4	3									3	7											7	7
椎葉村	0	5									1	5											4	4
美郷町	0	4									4	4											4	4
高千穂町	3	6		1							4	3											3	3
日之影町	▲2	2									2	4											4	4
五ヶ瀬町	▲2	1									1	3											3	3
町村計	21	101	2	3	1	0	6	0	0	0	82	80	3	0	0	0	0	0	5	0	0	1	70	
県計	30	289	11	3	3	0	25	0	1	14	228	259	3	0	2	0	2	0	9	4	12	2	225	

第9-1表 学歴別職員数・平均年齢・平均経験年数・平均給料月額【一般行政職】

(令和5年4月1日現在 単位:人)

市町村名	合計			大学卒			短大卒			高校卒			中学卒			任用				
	職員数(人)	平均年齢(歳)	平均経験年数(年)	平均給料月額(百円)	職員数(人)	平均年齢(歳)	平均経験年数(年)	平均給料月額(百円)	職員数(人)	平均年齢(歳)	平均経験年数(年)	平均給料月額(百円)	職員数(人)	平均年齢(歳)	平均経験年数(年)	平均給料月額(百円)	職員数(人)	平均年齢(歳)	平均経験年数(年)	平均給料月額(百円)
宮崎市	1,548	40.3	17.8	3,107	1,243	40.3	17.0	3,124	106	40.6	19.6	3,081	197	41.0	21.4	3,013	1	*	*	*
都城	930	42.4	20.6	3,215	564	41.3	18.0	3,158	96	45.3	24.1	3,368	270	43.8	24.8	3,280	1	*	*	*
延岡	745	41.9	19.9	3,205	490	40.5	17.1	3,132	78	46.0	25.3	3,440	176	44.1	25.1	3,306	1	*	*	*
日南市	353	44.8	23.5	3,391	134	42.2	19.1	3,280	48	45.0	24.3	3,400	163	46.3	27.6	3,508	6	60.6	0.1	2,552
小国	322	40.7	19.7	3,035	144	40.9	17.8	3,125	30	37.3	16.3	2,807	138	39.7	20.8	3,015	9	61.9	40.3	2,574
日向	335	41.5	19.4	3,166	213	40.9	17.8	3,171	27	41.8	19.5	3,105	95	42.6	23.3	3,172	4	61.9	5.6	2,897
串間	194	41.5	19.8	3,148	97	40.2	17.4	3,096	16	48.5	27.8	3,558	77	42.9	22.0	3,142	13	61.8	40.7	2,685
宇都宮	255	43.8	21.8	3,178	157	42.7	19.3	3,201	23	44.1	22.9	3,296	62	42.9	23.5	3,180	4	61.9	5.6	2,897
えびの	220	42.3	21.2	3,205	106	41.8	18.7	3,198	29	49.6	28.9	3,607	85	40.3	21.6	3,077	13	61.8	40.7	2,685
市計	4,902	41.7	19.7	3,172	3,148	40.8	17.6	3,147	453	43.9	22.9	3,282	1,263	40.2	23.7	3,207	4	837.5	35.6	3,762
三股町	143	43.8	21.4	3,093	87	42.1	18.5	3,096	19	49.6	27.2	3,507	29	39.8	21.2	2,963	34	61.6	29.3	2,667
高松	113	41.6	18.9	3,053	68	40.6	17.1	3,041	16	43.2	21.0	3,088	28	42.5	22.8	3,077	8	61.8	39.8	2,552
国富	116	40.8	19.5	3,095	71	40.1	17.2	3,069	2	*	*	*	43	41.6	22.7	3,105	1	*	*	*
綾	74	40.3	19.3	2,984	38	36.6	13.8	2,768	6	44.7	23.7	3,240	30	44.2	25.5	3,206	1	*	*	*
高鍋	133	40.3	18.7	3,032	83	42.1	18.9	3,178	6	36.6	16.1	2,762	44	37.3	18.6	2,794	2	*	*	*
新富	141	39.8	17.8	2,975	76	37.9	14.8	2,876	11	49.3	28.8	3,628	52	39.8	20.5	2,985	2	*	*	*
西米良	69	37.8	15.5	2,675	32	36.8	13.2	2,619	16	37.6	15.5	2,566	21	39.7	19.2	2,845	2	*	*	*
木城	64	42.4	20.9	3,189	35	41.6	18.6	3,147	7	45.1	23.8	3,267	22	42.9	23.8	3,231	2	*	*	*
都農	120	42.9	21.0	3,074	52	42.8	19.4	3,156	14	50.7	29.8	3,524	51	40.0	20.8	2,892	2	*	*	*
川南	110	42.8	20.9	3,089	61	42.1	18.4	3,041	17	50.4	29.3	3,511	32	39.9	21.3	2,955	2	*	*	*
門川	112	39.2	16.8	2,978	88	38.7	15.5	2,954	3	53.6	33.2	3,891	21	39.4	19.8	2,947	1	*	*	*
諸塚	44	42.3	21.5	2,999	16	35.3	12.0	2,560	8	43.7	23.1	3,129	20	47.4	28.4	3,298	1	*	*	*
椎葉	92	41.5	20.6	3,026	30	37.0	14.3	2,721	19	44.7	21.8	3,052	43	43.1	24.5	3,227	2	*	*	*
美郷	105	42.9	21.9	3,159	41	42.8	19.4	3,181	15	48.3	27.8	3,622	48	41.0	21.9	3,005	1	*	*	*
高千穂	143	41.2	19.8	3,113	70	42.2	19.0	3,254	21	44.8	23.9	3,354	61	38.9	19.6	2,960	1	*	*	*
日之影	82	41.1	18.8	3,031	43	38.2	15.2	2,898	16	46.4	25.1	3,324	21	41.2	22.7	3,092	2	*	*	*
五ヶ瀬	74	42.4	21.0	3,211	31	39.1	15.8	3,022	17	44.6	23.3	3,333	26	44.8	25.8	3,358	1	*	*	*
町計	1,735	41.4	19.6	3,051	922	40.2	17.0	3,017	203	46.0	24.5	3,292	592	41.0	21.9	3,035	17	61.7	24.0	2,618
市町村計	6,637	41.6	19.7	3,140	4,070	40.7	17.4	3,117	656	44.5	23.4	3,285	1,855	40.5	23.1	3,152	5	680.9	35.5	3,749

※ 対象となる職員数が1人又は2人の場合は個人が特定されるため、個人情報保護の観点から、平均年齢及び平均給料月額等の欄はアスタリスク(*)としている。

第9-2表 学歴別職員数・平均年齢・平均経験年数・平均給料月額【技能労務職】

(令和5年4月1日現在 単位:人)

市町村名	合計			大学卒			短大卒			高校卒			中学卒			任用					
	職員数(人)	平均年齢(歳)	平均経験年数(年)	平均給料月額(百円)	職員数(人)	平均年齢(歳)	平均経験年数(年)	平均給料月額(百円)	職員数(人)	平均年齢(歳)	平均経験年数(年)	平均給料月額(百円)	職員数(人)	平均年齢(歳)	平均経験年数(年)	平均給料月額(百円)	職員数(人)	平均年齢(歳)	平均経験年数(年)	平均給料月額(百円)	
宮崎市	40	51.4	31.7	3,766	2	*	*	7	51.2	29.8	32.4	3,767	31	51.6	32.4	3,767					
都城	39	47.4	28.3	3,451	4	54.4	34.2	35	46.6	27.6	34.15	3,415	35	46.6	27.6	3,415					
延岡	21	54.2	34.5	3,781	3	53.3	32.7	3,892	17	53.8	34.2	3,857	6	52.5	33.4	3,724	1	*	*	*	
日小	6	52.5	33.4	3,724				6	52.5	33.4	33.4	3,724									
日向	29	50.4	32.8	3,693	4	46.7	26.5	3,625	10	50.1	30.8	3,655	15	51.6	35.8	3,738					
串間	47	51.3	31.4	3,628	4	51.5	30.5	3,744	33	54.0	35.2	3,746									
市	5	54.3	35.2	3,779				5	54.3	35.2	35.2	3,779									
えびの市	2	*	*	*	2	*	*	2	*	*	*	*	2	*	*	*	*				
市計	189	50.9	31.5	3,656	12	43.6	20.4	3,293	22	51.3	30.5	3,751	139	51.2	32.1	3,675	15	51.6	35.8	3,738	
三股町	5	53.8	31.8	3,454				4	51.5	28.8	28.8	3,679	4	51.5	28.8	3,679	1	*	*	*	
高国町																					
高綾町																					
鍋新町																					
西米良村	2	*	*	*	1	*	*	*					1	*	*	*					
木城町	1	*	*	*									1	*	*	*					
都農町	3	55.8	34.8	3,436	3	55.8	34.8	3,436													
門川町	1	*	*	*									1	*	*	*					
諸村	4	47.8	29.0	3,465					4	47.8	29.0	3,465									
椎葉村	1	*	*	*					1	*	*	*									
美郷町																					
高千穂町																					
日之影町																					
五ヶ瀬町	8	52.8	30.7	3,832	1	*	*	*					6	52.7	30.8	3,819	1	*	*	*	
町計	25	51.6	30.2	3,501	1	*	*	*	4	56.1	34.7	3,560	18	50.8	29.5	3,580	1	*	*	*	
市町村計	214	50.9	31.4	3,638	13	43.2	19.8	3,230	26	52.0	31.1	3,722	157	51.2	31.8	3,664	16	51.4	35.2	3,743	

※ 対象となる職員数が1人又は2人の場合は個人が特定されるため、個人情報保護の観点から、平均年齢及び平均給料月額等の欄はアスタリスク(*)としている。

第10-1表 経験年数別職員数と平均給料月額【一般行政職・全学歴】

(令和5年4月1日現在 単位:人・百円)

市町村名	合計		1年未満		1年以上2年未満		2年以上3年未満		3年以上5年未満		5年以上7年未満		7年以上10年未満		10年以上15年未満		15年以上20年未満		20年以上25年未満		25年以上30年未満		30年以上35年未満		35年以上		平均 経験年数 (年)
	職 員 数 (人)	平 均 給 料 月 額 (百円)	職 員 数 (人)	平 均 給 料 月 額 (百円)	職 員 数 (人)	平 均 給 料 月 額 (百円)	職 員 数 (人)	平 均 給 料 月 額 (百円)	職 員 数 (人)	平 均 給 料 月 額 (百円)	職 員 数 (人)	平 均 給 料 月 額 (百円)	職 員 数 (人)	平 均 給 料 月 額 (百円)	職 員 数 (人)	平 均 給 料 月 額 (百円)	職 員 数 (人)	平 均 給 料 月 額 (百円)	職 員 数 (人)	平 均 給 料 月 額 (百円)	職 員 数 (人)	平 均 給 料 月 額 (百円)	職 員 数 (人)	平 均 給 料 月 額 (百円)	職 員 数 (人)	平 均 給 料 月 額 (百円)	
宮崎市	1,548	3,107	22	1,838	35	1,785	38	1,883	89	2,007	129	2,213	153	2,434	234	2,783	141	3,233	246	3,602	200	3,826	172	3,952	89	4,059	17.8
都城市	930	3,215	21	1,798	28	1,807	12	1,884	33	1,979	47	2,124	73	2,288	116	2,579	70	3,091	138	3,520	164	3,794	127	4,013	101	4,096	20.6
延岡市	745	3,205	17	1,814	11	1,772	10	1,844	37	1,985	26	2,158	65	2,386	119	2,725	98	3,168	74	3,631	98	3,851	117	3,943	73	3,998	19.9
日南市	353	3,391	9	2,319	6	1,876	3	2,124	3	1,899	14	2,283	17	2,486	34	2,748	32	3,223	53	3,494	53	3,725	85	3,819	44	3,974	23.5
小林市	322	3,035	8	1,749	5	1,818	9	1,868	16	1,938	19	2,010	24	2,297	41	2,543	41	2,991	44	3,416	46	3,741	42	3,888	31	3,566	19.7
小日向市	335	3,166	8	1,826	12	1,705	6	1,934	19	1,922	12	2,116	26	2,391	57	2,704	35	3,239	31	3,654	57	3,806	38	3,954	36	4,091	19.4
串間市	194	3,148	1	*	2	*	7	2,076	3	1,877	6	2,317	17	2,351	34	2,616	34	3,105	23	3,456	27	3,712	25	3,897	15	3,966	19.8
西都市	255	3,178	2	*	4	1,838	3	1,912	7	1,893	14	2,172	22	2,339	35	2,611	13	3,112	40	3,490	41	3,770	42	3,873	32	3,442	21.8
えびの市	220	3,205	3	1,750	6	1,808	5	1,861	12	1,931	6	2,346	16	2,335	31	2,676	9	3,117	25	3,468	46	3,704	39	3,859	22	3,931	21.2
市計	4,902	3,172	91	1,858	109	1,792	93	1,903	219	1,976	273	2,181	413	2,380	695	2,697	473	3,163	674	3,554	732	3,793	687	3,929	443	3,963	19.7
三股町	143	3,093			4	1,721	4	1,889	9	1,892	7	2,161	14	2,276	9	2,546	9	3,036	21	3,427	29	3,715	19	3,901	18	3,325	21.4
高岡町	113	3,053			2	*	2	*	2	*	2	*	18	2,320	32	2,651	8	3,006	10	3,502	13	3,777	16	3,908	8	3,977	18.9
国富町	116	3,095	3	1,803	2	*	5	1,809	2	*	9	2,057	14	2,307	12	2,708	7	3,036	15	3,543	23	3,735	14	3,841	10	4,000	19.5
綾町	74	2,984	2	*	4	1,780	2	*	8	1,772	5	2,092	3	2,218	7	2,596	5	3,052	10	3,476	7	3,677	12	3,804	9	3,979	19.3
高鍋町	133	3,032	5	1,748	1	*	6	1,863	7	1,824	6	2,066	12	2,367	17	2,545	9	2,799	22	3,424	21	3,721	21	3,945	6	3,910	18.7
新富町	141	2,975	4	2,113	3	1,693	6	1,809	13	1,975	6	2,316	11	2,234	21	2,586	10	2,936	24	3,345	16	3,795	21	3,911	6	4,026	17.8
西米良村	69	2,675	2	*	3	1,742	3	1,766	1	*	6	2,093	10	2,217	13	2,446	6	2,917	12	3,129	7	3,631	3	3,562	3	3,671	15.5
木城町	64	3,189	2	*	1	*	3	1,786	2	*	1	*	4	2,385	5	2,585	3	3,012	17	3,365	11	3,673	13	3,859	2	*	20.9
川南町	120	3,074	2	*			2	*	9	1,827	5	1,872	7	2,304	14	2,550	12	2,802	19	3,252	20	3,746	20	3,785	10	3,775	21.0
都農町	110	3,089			1	*	2	*	2	*	8	1,993	17	2,162	10	2,634	12	2,897	11	3,331	12	3,676	22	3,772	13	3,926	20.9
門川町	112	2,978	3	1,750	4	1,948	3	1,880	2	*	9	2,219	15	2,369	16	2,612	16	3,037	20	3,570	5	3,736	12	3,905	7	4,026	16.8
諸塚村	44	2,999			2	*	2	*	4	1,968	2	*	5	2,186	3	2,542	6	2,886	1	*	4	3,438	12	3,735	5	3,746	21.5
椎葉村	92	3,026			2	*	2	*	1	*	4	1,968	8	2,203	16	2,480	12	2,860	9	3,103	16	3,559	12	3,835	10	3,877	20.6
美郷町	105	3,159			1	*	4	1,687	5	1,798	3	2,011	7	2,117	13	2,511	5	2,863	20	3,497	20	3,677	12	3,819	15	3,804	21.9
高千穂町	143	3,113	2	*	3	1,907	3	1,856	3	1,952	1	*	16	2,276	22	2,586	23	2,956	19	3,485	29	3,759	11	3,897	11	3,937	19.8
日之影町	82	3,031	1	*	6	1,778	1	*	7	2,242	1	*	8	2,262	13	2,577	5	2,860	8	3,480	14	3,741	10	3,867	8	3,971	18.8
五ヶ瀬町	74	3,211					1	*			4	2,106	9	2,282	10	2,670	13	3,027	7	3,424	9	3,742	13	3,929	8	4,012	21.0
町村計	1,735	3,051	26	1,811	37	1,822	51	1,842	77	1,928	79	2,085	178	2,270	233	2,582	161	2,941	245	3,404	256	3,712	243	3,855	149	3,843	19.6
市町村計	6,637	3,140	117	1,847	146	1,800	144	1,881	296	1,963	352	2,159	591	2,347	928	2,688	634	3,106	919	3,514	988	3,772	930	3,910	592	3,933	19.7

※ 対象となる職員数が1人又は2人の場合は個人が特定されるため、個人情報保護の観点から、平均給与月額の欄はアスタリスク(*)としている。

第10-2表 経験年数別職員数と平均給料月額【技能労働職・全学歴】

【給与実態調査：15表関係】

市町村名	合計		1年未満		1年以上2年未満		2年以上3年未満		3年以上5年未満		5年以上7年未満		7年以上10年未満		10年以上15年未満		15年以上20年未満		20年以上25年未満		25年以上30年未満		30年以上35年未満		35年以上		平均 経験年数 (年)
	職 員 数 (人)	平 均 給 料 月 額 (百円)	職 員 数 (人)	平 均 給 料 月 額 (百円)	職 員 数 (人)	平 均 給 料 月 額 (百円)	職 員 数 (人)	平 均 給 料 月 額 (百円)	職 員 数 (人)	平 均 給 料 月 額 (百円)	職 員 数 (人)	平 均 給 料 月 額 (百円)	職 員 数 (人)	平 均 給 料 月 額 (百円)	職 員 数 (人)	平 均 給 料 月 額 (百円)	職 員 数 (人)	平 均 給 料 月 額 (百円)	職 員 数 (人)	平 均 給 料 月 額 (百円)	職 員 数 (人)	平 均 給 料 月 額 (百円)	職 員 数 (人)	平 均 給 料 月 額 (百円)	職 員 数 (人)	平 均 給 料 月 額 (百円)	
宮崎市	40	3,766																									31.7
都城市	39	3,451																									28.3
延岡市	21	3,781																									34.5
日南市	6	3,724																									33.4
小山市	29	3,693																									32.8
日向市	47	3,628					3	1,865																			31.4
串間市	5	3,779																									35.2
西都市	2	*																									33.9
えびの市																											
市計	189	3,656					3	1,865																			31.5
三股町	5	3,454																									31.8
高岡町																											
富田町																											
国富町																											
綾町																											
高鍋町																											
新富町	2	*																									14.3
西米良村																											
木城町	1	*																									25.4
川南町	3	3,436																									34.8
都農町	1	*																									34.3
門川町																											
諸塚村																											
椎葉村	4	3,465																									29.0
美郷町	1	*																									40.6
高千穂町																											
日之影町	8	3,832																									
五ヶ瀬町																											
町村計	25	3,501																									
市町村計	214	3,638					3	1,865																			

※ 対象となる職員数が1人又は2人の場合は個人が特定されるため、個人情報保護の観点から、平均給与月額の欄はアスタリスク(*)としている。

第11-1表 年齢別職員数と平均給料月額【一般行政職・全学歴】

【給与実態調査：27表関係】

(令和5年4月1日現在 単位：人・百円)

市町村名	合計		18歳未満		18・19歳		20～23歳		24～27歳		28～31歳		32～35歳		36～39歳		40～43歳		44～47歳		48～51歳		52～55歳		56～59歳		60～63歳		64～67歳		68歳以上		平均年齢(歳)		
	職員数(人)	平均給料月額(百円)	職員数(人)	平均給料月額(百円)	職員数(人)	平均給料月額(百円)	職員数(人)	平均給料月額(百円)	職員数(人)	平均給料月額(百円)	職員数(人)	平均給料月額(百円)	職員数(人)	平均給料月額(百円)	職員数(人)	平均給料月額(百円)	職員数(人)	平均給料月額(百円)	職員数(人)	平均給料月額(百円)	職員数(人)	平均給料月額(百円)	職員数(人)	平均給料月額(百円)	職員数(人)	平均給料月額(百円)	職員数(人)	平均給料月額(百円)	職員数(人)	平均給料月額(百円)					
宮崎市	1,548	3,107	11	1,577	58	1,788	163	2,057	188	2,309	187	2,834	155	3,042	137	3,405	203	3,674	180	3,819	161	3,947	101	4,072	3	2,437	1	*			40.3				
都城市	930	3,215	7	1,565	41	1,793	74	1,989	79	2,264	93	2,525	73	2,808	96	3,347	125	3,625	144	3,861	85	4,038	113	4,123								42.4			
延岡市	745	3,205	6	1,550	35	1,787	49	2,033	57	2,312	99	2,639	87	2,899	70	3,415	70	3,722	103	3,858	97	3,959	71	4,045	1	*						41.9			
日南市	353	3,391	1	*	11	1,871	14	2,156	21	2,506	28	2,728	31	3,141	37	3,425	36	3,621	76	3,753	65	3,886	27	4,005	6	2,552							44.8		
小林市	322	3,035	2	*	29	1,794	29	2,048	23	2,294	37	2,588	23	2,895	37	3,229	45	3,603	40	3,815	28	3,952	20	3,975	9	2,574							40.7		
日向市	335	3,166	5	1,555	21	1,786	24	1,984	30	2,362	35	2,623	40	2,891	25	3,432	36	3,738	49	3,811	34	3,983	36	4,080									41.5		
串間市	194	3,148	8	1,790	13	2,070	13	2,070	17	2,410	26	2,639	21	2,949	29	3,309	26	3,673	18	3,819	17	3,930	15	3,963	4	2,897								41.5	
西都市	255	3,178	8	1,758	13	2,004	13	2,004	28	2,291	28	2,554	18	2,784	16	3,339	37	3,588	37	3,780	41	3,913	16	3,948	13	2,685								43.8	
えびの市	220	3,205	3	1,575	13	1,763	17	2,130	25	2,418	15	2,734	12	2,974	15	3,350	33	3,602	37	3,751	30	3,932	20	3,911										42.3	
市計	4,902	3,172	35	1,564	224	1,791	396	2,042	468	2,322	548	2,616	460	2,948	462	3,373	611	3,656	684	3,820	558	3,954	419	4,057	36	2,634	1	*					41.7		
三股町	143	3,083	2	*	6	1,754	7	1,940	22	2,205	6	2,462	7	2,766	6	3,153	23	3,397	25	3,737	17	3,884	14	3,966	8	2,552								43.8	
高原町	113	3,063	2	*	4	1,960	4	1,960	16	2,273	18	2,562	19	2,771	8	2,988	7	3,553	16	3,768	13	3,940	9	3,983	1	*								41.6	
国富町	116	3,095	2	*	3	1,670	15	1,947	11	2,280	12	2,594	9	2,915	7	3,403	16	3,618	20	3,760	15	3,894	6	4,022										40.8	
綾町	74	2,984	11	1,727	6	1,873	6	1,873	6	2,141	8	2,524	2	*	6	3,323	9	3,585	13	3,721	4	3,879	9	3,979										40.3	
高鍋町	133	3,032	1	*	12	1,716	9	1,942	13	2,300	18	2,556	9	2,686	11	3,324	21	3,559	16	3,839	14	3,948	9	3,949										40.3	
新富町	141	2,975	2	*	10	1,747	17	2,048	14	2,266	16	2,608	10	2,768	11	3,100	21	3,571	19	3,831	13	3,931	6	4,023	1	*	1	*							39.8
西米良村	69	2,675	1	*	5	1,705	5	1,963	13	2,212	6	2,354	10	2,576	9	2,929	10	3,320	6	3,691	1	*	2	*	1	*									37.8
木城町	64	3,189	2	*	7	1,937	4	2,325	4	2,325	3	2,524	5	2,937	8	3,189	14	3,541	13	3,763	5	3,930	3	3,969										42.4	
川南町	120	3,074	1	*	6	1,699	11	1,941	3	2,356	16	2,520	4	2,656	17	2,984	13	3,455	27	3,746	11	3,854	9	3,812	2	*									42.9
都農町	110	3,089	1	*	14	1,987	14	1,987	9	2,175	10	2,395	8	2,714	16	3,169	5	3,216	18	3,660	15	3,781	14	3,967											42.8
門川町	112	2,978	1	*	5	1,792	6	2,002	23	2,289	16	2,607	9	2,856	15	3,326	12	3,614	8	3,772	9	3,925	8	4,026											39.2
諸塚村	44	2,999	4	1,907	4	1,907	3	2,542	9	2,131	3	2,542	3	2,715	5	3,071	2	*	5	3,578	8	3,793	5	3,795										42.3	
椎葉村	92	3,026	4	1,781	7	2,009	7	2,009	8	2,240	9	2,433	10	2,684	15	3,161	12	3,459	10	3,615	12	3,819	5	3,929										41.5	
美郷町	105	3,159	9	1,718	4	1,936	4	1,936	7	2,184	11	2,446	8	2,893	9	3,420	19	3,610	13	3,722	15	3,853	9	3,877	1	*									42.9
高千穂町	143	3,113	1	*	5	1,743	10	2,047	13	2,274	17	2,580	24	2,888	13	3,385	17	3,623	24	3,787	9	3,992	9	4,043	1	*									41.2
日之影町	82	3,031	1	*	8	1,806	6	2,025	7	2,317	10	2,521	7	2,761	4	3,311	11	3,593	10	3,853	7	3,859	9	3,946	2	*									41.1
五ヶ瀬町	74	3,211	1	*	4	2,037	4	2,037	8	2,281	8	2,583	12	2,946	11	3,322	4	3,665	10	3,844	10	3,967	6	4,022											42.4
町村計	1,735	3,051	12	1,572	90	1,737	136	1,977	186	2,247	187	2,534	156	2,797	171	3,203	216	3,531	253	3,755	178	3,885	132	3,954	17	2,659	1	*						41.4	
市町村計	6,637	3,140	47	1,566	314	1,775	532	2,025	654	2,300	735	2,595	616	2,910	633	3,327	827	3,623	937	3,802	736	3,938	551	4,032	53	2,642	2	*						41.6	

※ 対象となる職員数が1人又は2人の場合は個人が特定されるため、個人情報保護の観点から、平均給与月額の欄はアスタリスク(*)としている。

第11-2表 年齢別職員数と平均給料月額【技能労働職・全学歴】

【給与実態調査：28表関係】

(令和5年4月1日現在 単位：人・百万円)

市町村名	合計		18歳未満		19・19歳		20～23歳		24～27歳		28～31歳		32～35歳		36～39歳		40～43歳		44～47歳		48～51歳		52～55歳		56～59歳		60～63歳		64～67歳		68歳以上		平均年齢(歳)	
	職員数(人)	平均給料月額(百万円)	職員数(人)	平均給料月額(百万円)	職員数(人)	平均給料月額(百万円)	職員数(人)	平均給料月額(百万円)	職員数(人)	平均給料月額(百万円)	職員数(人)	平均給料月額(百万円)	職員数(人)	平均給料月額(百万円)	職員数(人)	平均給料月額(百万円)	職員数(人)	平均給料月額(百万円)	職員数(人)	平均給料月額(百万円)	職員数(人)	平均給料月額(百万円)	職員数(人)	平均給料月額(百万円)	職員数(人)	平均給料月額(百万円)	職員数(人)	平均給料月額(百万円)	職員数(人)	平均給料月額(百万円)	職員数(人)	平均給料月額(百万円)		
宮崎市	40	3,766			1	*	2	*	2	*	2	*	2	*	3	2,754	5	3,303	8	3,729	9	3,892	12	3,928								51.4		
都城市	39	3,451			2	*	2	*	2	*	2	*	2	*	3	2,754	5	3,303	10	3,630	6	3,823	7	3,829								47.4		
延岡市	21	3,781																	4	3,669	5	3,916	8	3,945	1	*						54.2		
日南市	6	3,724													1	*	1	*	1	*	3	3,780	1	*								52.5		
小林市	29	3,693					1	*	2	*	2	*	2	*	7	3,594	7	3,787	9	3,700	7	3,787	4	3,866								50.4		
日向市	47	3,628					1	*	2	*	2	*	2	*	1	*	6	3,833	6	3,833	10	3,857	22	3,879								51.3		
串間市	5	3,779																	1	*	2	*	2	*								54.3		
西都市	2	*																	1	*	1	*	1	*								*		
えびの市	2	*																	1	*	1	*	1	*								*		
市計	189	3,656	1	*	4	2,148	2	*	4	2,148	2	*	5	2,893	12	3,350	30	3,620	33	3,744	42	3,844	57	3,890	1	*	1	*	1	*	50.9			
三股町	5	3,454													1	*	1	*			3	3,762										53.8		
高原油町																																		
国富町																																		
綾町																																		
高鍋町																																		
新富町	2	*																																*
西米良村																																		*
木城町	1	*																																*
川南町	3	3,436																																
都農町	1	*																																55.8
門川町	4	3,465																																*
塚村	1	*																																*
諸葉村	4	3,465																																47.8
美郷町	1	*																																*
高千穂町																																		
日之影町																																		
五ヶ瀬町	8	3,832																																52.8
町村計	25	3,501																																51.6
市町村計	214	3,638	1	*	4	2,148	2	*	4	2,148	2	*	7	2,751	16	3,360	32	3,602	35	3,747	48	3,832	65	3,871	1	*	1	*	1	*	50.9			

※ 対象となる職員数が1人又は2人の場合は個人が特定されるため、個人情報保護の観点から、平均給与月額の欄はアスタリスク(*)としている。

第12表 職種別期末手当年額・勤勉手当年額

【給与実態調査：12表】 (令和4年12月現在 単位：百円)

市町村名	全職種			一般行政職			税務職			医師・歯科医師職			薬剤師・医療技術職			看護・保健職		
	支給職員数(人)	期末手当年額(百円)	勤勉手当年額(百円)	支給職員数(人)	期末手当年額(百円)	勤勉手当年額(百円)	支給職員数(人)	期末手当年額(百円)	勤勉手当年額(百円)	支給職員数(人)	期末手当年額(百円)	勤勉手当年額(百円)	支給職員数(人)	期末手当年額(百円)	勤勉手当年額(百円)	支給職員数(人)	期末手当年額(百円)	勤勉手当年額(百円)
宮崎市	2,464	7,641	6,531	1,539	7,651	6,578	164	7,460	6,414	4	16,655	14,508	33	7,998	7,098	84	7,013	6,027
都城	1,389	7,762	6,658	922	7,909	6,820	75	6,990	6,053				6	5,407	4,256	32	6,836	5,776
延岡	1,130	7,900	6,800	735	8,003	6,911	63	6,695	5,874				12	5,762	5,511	28	7,498	6,746
日南	639	8,168	6,994	351	8,353	7,179	34	8,328	7,141	6	13,062	10,746	36	7,151	6,044	73	7,603	6,503
小林	592	7,458	6,321	314	7,422	6,382	32	6,666	5,760				3	7,663	6,296	17	7,342	6,288
日向	594	7,911	6,767	332	7,881	6,767	34	6,349	5,535	2	*	*	5	7,563	6,656	32	7,111	6,023
串間	370	7,734	6,202	192	7,465	5,987	15	7,483	6,079	1	*	*	2	*	*	11	7,439	6,018
西都	372	7,607	6,493	256	7,569	6,490	20	6,486	5,568				3	4,837	4,287	11	6,614	5,654
えびの	302	8,152	6,892	220	7,923	6,724	16	7,335	6,286	4	24,206	21,261	12	8,416	7,223	31	7,966	6,587
市計	7,852	7,772	6,628	4,861	7,805	6,696	453	7,155	6,169	17	17,138	14,700	112	7,270	6,312	319	7,294	6,225
三股町	153	8,392	6,784	115	8,411	6,787	13	8,147	6,631							8	7,333	6,061
高尾町	180	7,899	6,522	109	7,516	6,251	10	6,470	5,122	2	*	*	9	8,190	6,826	10	6,853	5,351
国富町	148	8,036	6,692	117	8,191	6,859	12	6,887	5,522							10	8,108	6,756
綾町	97	7,363	5,909	73	7,753	6,306	5	5,682	4,611							5	5,318	3,550
高鍋町	168	7,715	6,238	126	7,977	6,441	16	6,979	5,685				2	*	*	9	6,261	4,964
新富町	173	8,355	5,848	138	8,403	5,873	13	7,253	5,224				2	*	*	13	8,260	5,684
西米良村	84	6,473	5,251	63	6,139	4,940	3	5,352	4,468	3	11,807	9,018	2	*	*	10	7,434	6,197
木城町	83	8,328	6,618	60	8,508	6,784	6	9,419	7,489				1	*	*	5	6,347	4,971
川南町	162	7,687	6,197	115	7,908	6,361	11	6,838	5,396				2	*	*	8	6,713	5,464
都農町	195	8,204	6,459	110	8,200	6,565	9	7,939	6,358	4	14,099	13,361	14	7,023	5,561	41	7,793	6,170
門川町	148	6,907	6,346	105	7,070	6,487	11	6,859	6,330				2	*	*	6	6,696	5,703
諸塚村	82	7,177	6,100	43	7,320	6,416	3	6,998	5,978	2	*	*	3	7,307	6,145	20	6,950	5,749
椎葉村	131	7,283	6,437	89	7,257	6,419	4	6,337	5,600	1	*	*	8	6,584	5,829	25	7,274	6,403
美郷町	159	7,943	6,854	107	7,859	6,839	8	7,955	6,913	1	*	*	8	8,266	7,180	26	7,981	6,816
高千穂町	286	7,658	6,478	144	7,669	6,487	10	6,164	5,066	11	13,181	11,027	26	7,558	6,474	80	7,239	6,144
日之影町	131	7,576	6,483	85	7,231	6,217	6	7,388	6,355	4	16,290	14,191	9	6,968	5,974	26	7,485	6,319
五ヶ瀬町	133	8,584	6,881	72	8,272	6,669	5	8,350	6,760	2	*	*	5	8,258	6,466	25	7,682	6,163
町村計	2,513	7,793	6,398	1,671	7,805	6,415	145	7,172	5,851	30	14,964	12,622	93	7,454	6,235	327	7,377	6,075
市町村計	10,365	7,777	6,572	6,532	7,805	6,624	598	7,159	6,091	47	15,750	13,390	205	7,354	6,277	646	7,336	6,148

※ 対象となる職員数が1人又は2人の場合は個人が特定されるため、個人情報保護の観点から、期末手当年額及び勤勉手当年額の欄はアスタリスク(*)としている。

第12表 職種別期末手当年額・勤勉手当年額

【給与実態調査：12表】

(令和4年12月現在 単位：百円)

市町村名	福祉職			消防職			企業職			技能労務職			小・中学校(幼稚園)教育職			その他の教育職		
	支給職員数(人)	期末手当年額(百円)	勤勉手当年額(百円)	支給職員数(人)	期末手当年額(百円)	勤勉手当年額(百円)	支給職員数(人)	期末手当年額(百円)	勤勉手当年額(百円)	支給職員数(人)	期末手当年額(百円)	勤勉手当年額(百円)	支給職員数(人)	期末手当年額(百円)	勤勉手当年額(百円)	支給職員数(人)	期末手当年額(百円)	勤勉手当年額(百円)
宮崎市	30	6,149	5,251	336	7,280	6,125	205	7,844	6,691	42	9,378	8,005	2	*	2	9,847	23	7,376
都城	41	7,141	6,182	180	7,551	6,371	78	7,395	6,323	42	8,466	7,173	3	7,921	3	10,596	10	7,892
延岡	19	7,314	6,458	164	8,041	6,709	71	7,666	6,591	22	9,197	7,856	8	7,222	8	10,314	8	7,656
日南市	22	8,672	7,522	85	7,666	6,524	22	8,028	6,959	6	8,933	7,724	6	7,222	4	10,113	4	7,843
小林	13	8,192	6,780	13	6,780	6,819	177	7,252	5,975	30	9,100	7,755	2	*	2	10,551	4	8,098
日向	16	6,031	5,158	90	8,036	6,819	25	8,098	6,847	50	9,331	8,070	2	*	2	10,773	5	7,750
串間	2	*	*	33	7,197	5,766	112	8,336	6,697	5	9,042	7,983	5	9,042	5	10,695	3	7,622
西都	12	8,439	7,112	46	8,022	6,737	16	7,990	6,847	2	*	*	2	*	3	10,552	3	7,734
えびの市	5	8,453	7,084	5	7,084	6,412	9	7,498	6,412	2	*	*	2	*	3	10,552	3	7,734
市計	160	7,280	6,235	934	7,607	6,396	715	7,721	6,480	199	9,073	7,748	17	7,573	17	10,269	62	7,630
三股町	5	9,176	7,448	5	7,448	6,794	6	8,794	7,085	5	8,654	6,926	5	8,654	5	10,269	1	*
高岡	4	8,678	7,190	4	7,190	6,917	35	8,388	6,917	35	8,388	6,917	35	8,388	35	10,269	1	*
国富	4	8,678	7,190	4	7,190	6,917	9	7,467	6,058	9	7,467	6,058	9	7,467	9	10,269	1	*
綾	11	6,141	4,731	11	4,731	4,731	2	*	*	2	*	*	2	*	2	10,269	1	*
高鍋	8	6,246	5,136	8	5,136	4,731	5	7,470	6,130	5	7,470	6,130	5	7,470	5	10,269	2	*
新富	8	6,246	5,136	8	5,136	4,731	5	7,470	6,130	5	7,470	6,130	5	7,470	5	10,269	2	*
西米良	6	6,280	5,088	6	5,088	4,731	3	7,530	5,756	3	5,578	*	2	*	2	10,269	2	*
木城	6	6,280	5,088	6	5,088	4,731	3	7,530	5,756	3	5,578	*	2	*	2	10,269	2	*
川南	19	7,073	5,756	19	5,756	5,220	6	8,531	6,900	1	*	*	1	*	1	10,269	2	*
都農	5	6,611	5,520	5	5,520	5,220	5	7,146	5,551	3	8,975	7,179	3	8,975	3	10,269	2	*
門川	15	5,218	4,916	13	4,916	4,916	6	7,932	7,416	1	*	*	1	*	1	10,269	2	*
諸塚	6	5,311	4,218	6	4,218	4,218	4	8,331	7,377	4	8,331	7,377	4	8,331	4	10,269	1	*
椎葉	6	5,311	4,218	6	4,218	4,218	4	8,331	7,377	4	8,331	7,377	4	8,331	4	10,269	1	*
美郷	6	6,856	5,840	6	5,840	5,840	1	*	*	1	*	*	1	*	1	10,269	1	*
高千穂	6	6,856	5,840	6	5,840	5,840	9	6,925	5,734	9	6,925	5,734	9	6,925	9	10,269	1	*
日之影	13	9,002	7,282	13	7,282	7,282	9	10,421	8,384	9	10,421	8,384	9	10,421	9	10,269	1	*
五ヶ瀬	98	6,852	5,683	96	5,683	5,683	27	8,887	7,510	27	8,887	7,510	27	8,887	27	10,269	15	8,034
町村	258	7,118	6,025	253	6,025	6,025	806	7,756	6,488	806	7,756	6,488	806	7,756	806	10,269	77	7,709
市町村計	258	7,118	6,025	934	7,607	6,396	806	7,756	6,488	806	7,756	6,488	806	7,756	806	10,269	77	7,709

※ 対象となる職員数が1人又は2人の場合は個人が特定されるため、個人情報保護の観点から、期末手当年額及び勤勉手当年額の欄はアスタリスク(*)としている。

第13-1表 職別職員数・給与当額（全職種）

【給与実態調査：12表】

区分	平均手当月額額 (百円)		扶養手当		地球手当		住居手当		初任給調整手当		通勤手当		単身赴任手当		特殊勤務手当		管理職手当		特勤手当		へき地手当		時間外勤務手当		宿日直手当		夜間勤務手当		休日勤務手当			
	支	給	支	給	支	給	支	給	支	給	支	給	支	給	支	給	支	給	支	給	支	給	支	給	支	給	支	給	支	給		
市町村	1,002	1,194	221	742	253	10	1,752	2,036	56	4	835	431	116	157	671	886	1,881	886	23	257	271	51	181	199	271	271	271	51	181	199		
宮崎市	836	655	225	531	403	236	1,169	52	8	365	148	40	201	506	66	990	717	66	97	17	163	142	251	17	163	142	17	163	142	251		
都城	896	535	215	471	340	242	851	78	5	300	157	95	106	632	35	833	764	35	155	81	40	112	217	81	40	112	81	40	112	217		
延岡	705	305	215	853	187	240	475	63	2	*	135	287	49	473	16	414	456	16	96	96	94	52	210	96	94	52	96	94	52	210		
日南	672	277	225	531	161	231	3,414	429	60	2	*	197	263	44	463	398	366	27	433	56	151	60	195	56	151	60	56	151	60	195		
小林	582	286	218	2	160	233	403	63	3	327	87	301	65	513	26	398	366	16	433	73	61	60	195	73	61	60	73	61	60	195		
日向	929	184	242	116	226	242	179	85	2	*	117	685	26	498	2	236	366	16	433	60	103	19	180	60	103	19	60	103	19	180		
串間	470	176	218	104	226	242	209	73	2	35	82	23	23	420	2	249	300	3	1,900	33	62	32	239	33	62	32	33	62	32	239		
西都	577	139	237	72	222	242	236	66	1	*	33	511	33	448	2	186	372	3	1,900	15	158	15	158	15	158	15	15	158	15	158	15	158
えびの	831	3,751	222	2,285	241	30	2,827	5,987	62	27	402	1,340	215	704	552	5,585	676	62	532	124	143	75	598	62	532	124	143	75	598	62	532	
市計	557	66	228	44	225		122	39	6	51	6	51	13	438	2	116	582	2	*	2	*	1	*	1	2	*	2	*	1	*	*	
三股	669	89	230	43	229		125	71	1	*	43	259	18	482	1	127	433	1	*	21	156	1	*	21	156	21	156	21	156	21	156	
高良	343	65	220	38	232		93	52	2	*	39	25	16	441	1	66	225	1	*	4	128	1	*	4	128	4	128	4	128	4	128	
国富	391	30	210	19	215		42	106	1	*	5	12	12	413	1	49	368	1	*	4	128	1	*	4	128	4	128	4	128	4	128	
線	415	63	221	67	223		70	65	2	*	5	12	21	412	1	106	284	1	*	1	143	1	*	1	143	1	143	1	143	1	143	
高鍋	539	67	223	53	239		121	57	2	*	9	120	25	468	1	118	408	1	*	2	143	1	*	2	143	2	143	2	143	2	143	
新富	615	31	238	18	133	2	43	78	1	*	9	120	13	383	1	40	121	66	262	3	53	14	196	3	53	14	14	196	14	196		
西米良	383	41	249	23	190		41	78	1	*	5	12	14	279	1	53	245	66	526	3	53	53	210	3	53	53	53	53	53	53	53	
木城	567	61	226	31	220		101	52	1	*	5	12	15	407	1	110	542	7	840	1	*	1	*	7	840	1	*	1	*	7	840	
川南	614	87	216	46	221	6	101	95	1	*	35	362	22	342	1	115	324	7	840	1	*	1	*	7	840	1	*	1	*	7	840	
都農	364	54	237	46	221		85	43	2	*	3	7	15	440	1	66	340	2	*	2	143	2	143	2	143	2	143	2	143	2	143	
門川	1,046	37	224	18	117		46	135	1	*	33	806	10	255	1	47	605	2	*	11	155	11	155	11	155	11	155	11	155	11	155	
諸塚	624	75	220	47	173	2	110	129	2	*	29	396	10	266	1	64	333	15	526	15	102	15	102	15	102	15	102	15	102	15	102	
椎葉	632	92	215	35	157		132	113	2	*	50	830	22	365	1	37	133	5	1,702	5	102	15	102	15	102	15	102	15	102	15	102	
美郷	794	133	251	78	216		154	67	68	1,402	21	362	21	362	1	210	259	40	238	37	99	37	99	37	99	37	99	37	99	37	99	
高千穂	884	58	217	29	202		115	95	28	1,200	15	353	15	353	1	76	400	22	336	14	111	14	111	14	111	14	111	14	111	14	111	
日之影	584	71	233	26	217		111	107	24	925	12	270	12	270	1	70	213	26	101	14	111	14	111	14	111	14	111	14	111	14	111	
五ヶ瀬	592	1,120	228	661	209	10	2,566	1,612	79	8	320	377	682	274	384	1,470	357	184	354	13	115	119	124	53	119	124	53	119	124	53	119	
町計	772	4,871	223	2,946	234	40	2,762	7,599	65	35	383	1,717	317	978	505	7,055	610	246	399	137	140	82	651	82	651	82	651	82	651	82	651	
市町村計	831	3,751	222	2,285	241	30	2,827	5,987	62	27	402	1,340	215	704	552	5,585	676	62	532	124	143	75	598	62	532	124	143	75	598	62	532	

※ 対象となる職員数が1人又は2人の場合は個人が特定されるため、個人情報保護の観点から、平均月額額の欄はアスタリスク（*）としている。

第13-2表 職別別職員数・給与当額（一般行政職）

区分	平均手当月額 (百円)		扶養手当		地球手当		住居手当		初任給調整手当		通勤手当		単身赴任手当		特別勤務手当		管理職手当		特勤手当		へき地手当		時間外勤務手当		宿日直手当		夜間勤務手当		休日勤務手当							
	支給職員数 (人)	平均月額 (百円)	支給職員数 (人)	平均月額 (百円)	支給職員数 (人)	平均月額 (百円)	支給職員数 (人)	平均月額 (百円)	支給職員数 (人)	平均月額 (百円)	支給職員数 (人)	平均月額 (百円)	支給職員数 (人)	平均月額 (百円)	支給職員数 (人)	平均月額 (百円)	支給職員数 (人)	平均月額 (百円)	支給職員数 (人)	平均月額 (百円)	支給職員数 (人)	平均月額 (百円)	支給職員数 (人)	平均月額 (百円)	支給職員数 (人)	平均月額 (百円)	支給職員数 (人)	平均月額 (百円)	支給職員数 (人)	平均月額 (百円)						
市町村																																				
宮崎市	1,143	706	220	469	254	1,240	56	4	835	40	25	117	672																							
都城	863	412	218	531	236	768	53	1	*		166	509																								
延岡	971	338	205	471	243	543	82	1	*	6	43	85	632																							
日南	687	163	226	106	237	238	66			22	19	34	451																							
小林	556	157	219	85	233	225	61				38	442																								
日向	585	156	216	94	234	221	70				51	525																								
串間	837	84	261	68	228	88	90				16	420																								
西都	434	117	201	79	223	129	77			2	*	20	420																							
えびの	505	100	230	50	224	176	62				27	390																								
市計	876	2,233	218	524	241	3,628	63	6	743	70	24	554	544																							
三股	578	51	236	37	234	93	33				10	435																								
高良	616	57	211	35	236	78	70				14	357																								
国富	305	58	225	28	230	72	52			7	21	14	441																							
線	432	28	207	16	207	28	105				12	413																								
高鍋	427	52	226	56	222	47	55				18	414																								
新富	538	59	213	45	237	93	53				21	468																								
西米良	447	26	241	16	134	35	87	1	*		12	207																								
木城	408	35	263	17	187	24	72				12	283																								
川南	633	49	236	25	222	70	50				13	408																								
都農	464	43	210	31	216	40	82	1	*		18	329																								
門川	399	43	229	34	223	58	46				12	453																								
諸塚	727	17	214	11	131	24	92			13	38	9	261																							
椎葉	523	52	223	35	172	75	133				9	267																								
美郷	312	54	226	23	147	84	99			8	263	13	406																							
高千穂	447	70	261	44	215	68	64				14	329																								
日之影	633	34	214	20	197	73	78			4	9	10	304																							
五ヶ瀬	453	35	221	16	209	60	109				9	270																								
町計	486	763	228	2	210	1,022	72	2	*	32	87	220	365																							
市町村計	774	2,996	221	30	233	4,650	65	8	633	102	44	774	493																							

※ 対象となる職員数が1人又は2人の場合は個人が特定されるため、個人情報保護の観点から、平均月額の欄はオスターリスク（*）としている。

第13-4表 職別職員数・給与当額（企業職）

【給与実態調査：12表】

（令和5年4月1日現在 単位：人・百円）

区分	平均手当月額額（百円）		扶養手当		地域手当		住居手当		初任給調整手当		通勤手当		単身赴任手当		特別勤務手当		管理職手当		特勤手当		へき地手当		時間外勤務手当		宿日直手当		夜間勤務手当		休日勤務手当				
	支	給	支	給	支	給	支	給	支	給	支	給	支	給	支	給	支	給	支	給	支	給	支	給	支	給	支	給	支	給			
市町村	538	121	201	73	250	177	54	42	6	13	653	103	458	103	458	103	458	103	458	103	458	103	458	103	458	103	458	103	458	103	458		
宮崎市	629	33	218	21	232	66	36	36	8	518	47	626	47	626	47	626	47	626	47	626	47	626	47	626	47	626	47	626	47	626	47	626	
都城町	644	28	226	23	241	56	79	79	4	673	43	637	43	637	43	637	43	637	43	637	43	637	43	637	43	637	43	637	43	637	43	637	
延岡市	454	12	233	6	257	14	50	50	1	*	14	354	14	354	14	354	14	354	14	354	14	354	14	354	14	354	14	354	14	354	14	354	
日南町	1,027	78	230	49	231	10	3,414	137	388	4	688	94	352	94	352	94	352	94	352	94	352	94	352	94	352	94	352	94	352	94	352	94	352
小林市	425	15	230	5	248	19	56	56	2	*	16	227	16	227	16	227	16	227	16	227	16	227	16	227	16	227	16	227	16	227	16	227	
日向市	1,240	66	223	23	224	60	96	87	850	5	852	42	314	42	314	42	314	42	314	42	314	42	314	42	314	42	314	42	314	42	314	42	314
串間市	580	9	229	4	228	7	101	101	1	*	12	432	12	432	12	432	12	432	12	432	12	432	12	432	12	432	12	432	12	432	12	432	
西都市	590	4	241	4	179	7	91	91	1	*	7	369	7	369	7	369	7	369	7	369	7	369	7	369	7	369	7	369	7	369	7	369	
えびの市	782	366	218	10	531	534	62	266	468	39	637	378	441	378	441	378	441	378	441	378	441	378	441	378	441	378	441	378	441	378	441	378	441
市計	324	3	227	2	*	4	33	1	*	1	*	6	103	6	103	6	103	6	103	6	103	6	103	6	103	6	103	6	103	6	103	6	103
三股町	856	2	*	2	*	2	*	9	35	1	*	4	683	4	683	4	683	4	683	4	683	4	683	4	683	4	683	4	683	4	683	4	683
高瀬町	522	1	*	2	*	5	33	35	35	1	*	6	501	6	501	6	501	6	501	6	501	6	501	6	501	6	501	6	501	6	501	6	501
国富町	*	1	*	3	197	1	*	71	71	1	*	4	465	4	465	4	465	4	465	4	465	4	465	4	465	4	465	4	465	4	465	4	465
高鍋町	832	2	*	2	*	5	71	71	71	1	*	4	532	4	532	4	532	4	532	4	532	4	532	4	532	4	532	4	532	4	532	4	532
新富町	99	1	*	1	*	1	*	*	*	1	*	1	*	1	*	1	*	1	*	1	*	1	*	1	*	1	*	1	*	1	*	1	*
西米良村	590	2	*	1	*	3	56	56	56	1	*	3	515	3	515	3	515	3	515	3	515	3	515	3	515	3	515	3	515	3	515	3	515
木城町	399	4	215	3	218	3	27	27	27	1	*	2	*	2	*	2	*	2	*	2	*	2	*	2	*	2	*	2	*	2	*	2	*
木城町	499	2	*	1	*	7	36	36	36	1	*	4	228	4	228	4	228	4	228	4	228	4	228	4	228	4	228	4	228	4	228	4	228
川南町	361	6	233	1	*	31	42	42	42	1	*	10	35	10	35	10	35	10	35	10	35	10	35	10	35	10	35	10	35	10	35	10	35
都農町	490	26	234	15	209	31	42	42	42	8	414	37	394	37	394	37	394	37	394	37	394	37	394	37	394	37	394	37	394	37	394	37	394
門川町	759	392	219	10	531	565	61	276	453	47	599	415	437	415	437	415	437	415	437	415	437	415	437	415	437	415	437	415	437	415	437	415	437
諸塚村	490	26	234	15	209	31	42	42	42	8	414	37	394	37	394	37	394	37	394	37	394	37	394	37	394	37	394	37	394	37	394	37	394
椎葉村	759	392	219	10	531	565	61	276	453	47	599	415	437	415	437	415	437	415	437	415	437	415	437	415	437	415	437	415	437	415	437	415	437
美郷町	490	26	234	15	209	31	42	42	42	8	414	37	394	37	394	37	394	37	394	37	394	37	394	37	394	37	394	37	394	37	394	37	394
高千穂町	361	6	233	1	*	7	36	36	36	1	*	4	228	4	228	4	228	4	228	4	228	4	228	4	228	4	228	4	228	4	228	4	228
日之影町	490	26	234	15	209	31	42	42	42	8	414	37	394	37	394	37	394	37	394	37	394	37	394	37	394	37	394	37	394	37	394	37	394
五ヶ瀬町	759	392	219	10	531	565	61	276	453	47	599	415	437	415	437	415	437	415	437	415	437	415	437	415	437	415	437	415	437	415	437	415	437
町村計	490	26	234	15	209	31	42	42	42	8	414	37	394	37	394	37	394	37	394	37	394	37	394	37	394	37	394	37	394	37	394	37	394
市町村計	759	392	219	10	531	565	61	276	453	47	599	415	437	415	437	415	437	415	437	415	437	415	437	415	437	415	437	415	437	415	437	415	437

※ 対象となる職員数が1人又は2人の場合は個人が特定されるため、個人情報保護の観点から、平均月額額欄はアスタリスク（*）としている。

第13-5表 職種別職員数・給与当額（技能労務職）

(令和5年4月1日現在 単位：人・百円)

区分	平均手当月額額 (百円)		技能手当		地域手当		住居手当		初任給調整手当		通勤手当		単身赴任手当		特殊勤務手当		管理職手当		特勤勤務手当		へき地手当		時間外勤務手当		宿日直手当		夜間勤務手当		休日勤務手当			
	支給職員数 (人)	平均月額額 (百円)	支給職員数 (人)	平均月額額 (百円)	支給職員数 (人)	平均月額額 (百円)	支給職員数 (人)	平均月額額 (百円)	支給職員数 (人)	平均月額額 (百円)	支給職員数 (人)	平均月額額 (百円)	支給職員数 (人)	平均月額額 (百円)	支給職員数 (人)	平均月額額 (百円)	支給職員数 (人)	平均月額額 (百円)	支給職員数 (人)	平均月額額 (百円)	支給職員数 (人)	平均月額額 (百円)	支給職員数 (人)	平均月額額 (百円)	支給職員数 (人)	平均月額額 (百円)	支給職員数 (人)	平均月額額 (百円)	支給職員数 (人)	平均月額額 (百円)		
市町村																																
宮崎市	371	226	4	214	35	62																										
都城市	301	291	11	242	37	46																										
延岡市	581	176	5	237	20	66																										
日南市	154	*	1	*	6	85																										
小林市	303	241	4	231	27	51																										
日向市	312	161	9	256	38	52																										
串間市																																
西都市	285	*	3	233	5	83																										
えびの市	*	*	1	*	2	*																										
市計	346	218	104	239	170	56																										
三股町	146	*	2		4	31																										
高岡町																																
富田町																																
国富町																																
線町																																
高鍋町																																
新富町	*	*	1	*	1	*																										
西米良村																																
木城町	*	*																														
川南町	*	*																														
都農町	191	*	1	*	3	71																										
門川町	*																															
諸塚村																																
椎葉村	226	*	2	*	4	106																										
美郷町	*																															
高千穂町																																
日之影町	329		4	*	6	133																										
五ヶ瀬町	232	290	10	199	20	87																										
町村計	332	224	114	236	190	60																										
市町村計																																

※ 対象となる職員数が1人又は2人の場合は個人が特定されるため、個人情報保護の観点から、平均月額額の欄はアスタリスク(*)としている。

第13-6表 職別職員数・給与当額（消防職）

（令和5年4月1日現在 単位：人・百円）

区分	平均手当月額額		扶養手当		地域手当		住居手当		初任給調整手当		通勤手当		単身赴任手当		特別勤務手当		管理職手当		特勤勤務手当		へき地手当		時間外勤務手当		宿日直手当		夜間勤務手当		休日勤務手当								
	支給職員数	平均月額額	支給職員数	平均月額額	支給職員数	平均月額額	支給職員数	平均月額額	支給職員数	平均月額額	支給職員数	平均月額額	支給職員数	平均月額額	支給職員数	平均月額額	支給職員数	平均月額額	支給職員数	平均月額額	支給職員数	平均月額額	支給職員数	平均月額額	支給職員数	平均月額額	支給職員数	平均月額額	支給職員数	平均月額額							
市町村	918	239	103	255	321	56	325	149	14	609	272	375																									
宮崎市	733	233	47	243	165	48	148	40	15	497	137	219																									
都城市	840	250	44	258	139	67	132	106	11	621	133	276																									
延岡市	585	207	27	242	73	41	68	98	5	449	53	96																									
日南市																																					
小林市	561	239	21	227	55	37	73	55	6	442	60	121																									
日向市	589	247	14	232	17	31	29	78	2	*	28	107																									
串間市	673	261	9	253	33	37	33	87	1	*	39	157																									
西都市																																					
えびの市																																					
市計	779	238	265	249	803	52	808	104	54	536	722	263																									
三股町																																					
高岡町																																					
富田町																																					
国富町																																					
緑町																																					
高鍋町																																					
新富町																																					
西米良村																																					
木城町																																					
川南町																																					
都農町																																					
門川町																																					
諸塚村																																					
椎葉村																																					
美郷町																																					
高千穂町																																					
日之影町																																					
五ヶ瀬町																																					
町村計	779	238	265	249	803	52	808	104	54	536	722	263																									
市町村計	779	238	265	249	803	52	808	104	54	536	722	263																									

※ 対象となる職員数が1人又は2人の場合は個人が特定されるため、個人情報保護の観点から、平均月額額の欄はアスタリスク（*）としている。

第15表 年齢別採用職員数（一般職員）

【給与実態調査：19表関係】

（令和4年4月1日～令和5年3月31日 単位：人）

市町村名	合計		18歳未満		18歳		19歳		20歳		21歳		22歳		23歳		24歳		25歳		26歳以上 28歳未満		28歳以上 30歳未満		30歳以上 35歳未満		35歳以上 40歳未満		40歳以上 45歳未満		45歳以上 50歳未満		50歳以上 60歳未満		60歳以上					
	一般職員	うち技能労働者	一般職員	うち技能労働者	一般職員	うち技能労働者	一般職員	うち技能労働者	一般職員	うち技能労働者	一般職員	うち技能労働者	一般職員	うち技能労働者	一般職員	うち技能労働者	一般職員	うち技能労働者	一般職員	うち技能労働者	一般職員	うち技能労働者	一般職員	うち技能労働者	一般職員	うち技能労働者	一般職員	うち技能労働者	一般職員	うち技能労働者	一般職員	うち技能労働者	一般職員	うち技能労働者						
宮崎市	83	61			3	2	2	1	19	12	9	8	7	5	11	11	7	6	6	3	6	3	1	1	1	1	2	1	2	1	1	2	1	2	1					
都城	66	44			1		5	3	9	5	4	2	2	2	3	1	2	2	2	2	2	2	3	1	1	1	1	1	1	1	1	1	1	1	1					
延岡	28	16			1		2		2	1	2	2	2	2	5	2	2	2	2	2	2	2	2	2	2	2	2	2	2	2	2	2	2	2	2	2				
日南	22	14			1		1		5	3	3	2	1	1	3	3	3	3	3	3	3	3	3	3	3	3	3	3	3	3	3	3	3	3	3	3	3			
小林	20	6			1		1		3	2	1	1	3	1	1	1	2	1	1	1	1	1	1	1	1	1	1	1	1	1	1	1	1	1	1	1	1			
日向	35	22	2		2	1	3	1	7	5	2	2	4	2	2	2	3	2	1	1	1	1	1	1	1	1	1	1	1	1	1	1	1	1	1	1	1			
串間	15	5			1		1		1	1	1	1	1	1	1	1	2	1	1	1	1	1	1	1	1	1	1	1	1	1	1	1	1	1	1	1	1			
西都	11	7			1		1		4	2	1	2	1	1	2	2	2	1	1	1	1	1	1	1	1	1	1	1	1	1	1	1	1	1	1	1	1			
えびの	15	9			2	2	1	1	4	3	2	2	1	1	4	3	2	2	1	1	1	1	1	1	1	1	1	1	1	1	1	1	1	1	1	1	1	1		
市計	295	184	2		11	7	10	4	46	32	41	25	21	14	28	19	21	16	24	14	14	6	5	3	5	3	5	3	5	3	5	3	5	3	5	3	5			
三股町	12	9							2	1					2	1	2	2	1	1	1	1	1	1	1	1	1	1	1	1	1	1	1	1	1	1	1	1		
高尾町	7	6			1	1			1	1	1	1	1	1	1	1	1	1	1	1	1	1	1	1	1	1	1	1	1	1	1	1	1	1	1	1	1	1	1	
国富町	6	3							1	1					1	1	1	1	1	1	1	1	1	1	1	1	1	1	1	1	1	1	1	1	1	1	1	1	1	1
綾町	9	9			1	1	1	1	2	2	1	1	1	1	2	2	1	1	1	1	1	1	1	1	1	1	1	1	1	1	1	1	1	1	1	1	1	1	1	1
高鍋町	10								1	1					1	1	1	1	1	1	1	1	1	1	1	1	1	1	1	1	1	1	1	1	1	1	1	1	1	1
新富町	9	6			1	1			1	1					1	1	1	1	1	1	1	1	1	1	1	1	1	1	1	1	1	1	1	1	1	1	1	1	1	1
西米良村	7	7							2	2					2	2	2	2	2	2	2	2	2	2	2	2	2	2	2	2	2	2	2	2	2	2	2	2	2	2
木城町	5	1			1				1	1					1	1	1	1	1	1	1	1	1	1	1	1	1	1	1	1	1	1	1	1	1	1	1	1	1	1
川南町	8	4			1				2	2	1	1	1	1	2	2	1	1	1	1	1	1	1	1	1	1	1	1	1	1	1	1	1	1	1	1	1	1	1	1
都農町	4	2													2	2	1	1	1	1	1	1	1	1	1	1	1	1	1	1	1	1	1	1	1	1	1	1	1	1
門川町	5	3							1	1					2	2	1	1	1	1	1	1	1	1	1	1	1	1	1	1	1	1	1	1	1	1	1	1	1	1
諸塚村	4								1	1					1	1	1	1	1	1	1	1	1	1	1	1	1	1	1	1	1	1	1	1	1	1	1	1	1	1
椎葉村	7	4							2	2					2	2	1	1	1	1	1	1	1	1	1	1	1	1	1	1	1	1	1	1	1	1	1	1	1	1
美郷町	8	5							1	1					1	1	1	1	1	1	1	1	1	1	1	1	1	1	1	1	1	1	1	1	1	1	1	1	1	1
高千穂町	13	3			1				2	2					3	1	1	1	2	2	2	2	2	2	2	2	2	2	2	2	2	2	2	2	2	2	2	2	2	2
日之影町	9	7			2	2			4	3					1	1	1	1	1	1	1	1	1	1	1	1	1	1	1	1	1	1	1	1	1	1	1	1	1	1
五ヶ瀬町	8	4							1	1					1	1	1	1	1	1	1	1	1	1	1	1	1	1	1	1	1	1	1	1	1	1	1	1	1	1
町村計	131	73			6	4	6	3	21	15	11	7	5	2	21	13	12	7	14	5	10	5	4	2	4	2	4	2	4	2	4	2	4	2	4	2	4	2	4	
市町村計	426	257	2		17	11	16	7	52	32	52	32	49	32	33	23	33	23	38	19	24	11	9	5	11	7	11	7	11	7	11	7	11	7	11	7	11	7	11	

第16表 採用試験の受験者数・合格者数

【勤務条件等調査：第15表関係】

(令和4年4月1日～令和5年3月31日 単位：人)

項目	区分	上級試験・大学卒業程度			中級試験・短大卒業程度			初級試験・高校卒業程度			その他の試験		
		実 施 団 体 数	受 験 者 数 計	合 格 者 数 計	実 施 団 体 数	受 験 者 数 計	合 格 者 数 計	実 施 団 体 数	受 験 者 数 計	合 格 者 数 計	実 施 団 体 数	受 験 者 数 計	合 格 者 数 計
		市計	—	—	—	—	—	—	1	7	1	0	0
	技能労務職員	—	—	—	—	—	—	—	—	—	—	—	
	その他職員	9	1,145	196	6	112	17	9	600	105	0	0	
	合計	—	1,145	196	—	112	17	—	607	106	—	0	
	うち男性	—	383	58	—	20	1	—	223	45	—	0	
	うち女性	—	269	62	—	23	8	—	164	30	—	0	
	うち不明	—	493	76	—	69	8	—	220	31	—	0	
町村計	技能労務職員	—	—	—	—	—	—	0	0	0	0	0	
	その他職員	4	67	19	1	3	2	16	321	100	4	16	
	合計	—	67	19	—	3	2	—	321	100	—	16	
	うち男性	—	45	11	—	0	0	—	193	54	—	2	
	うち女性	—	22	8	—	3	2	—	128	46	—	14	
	うち不明	—	0	0	—	0	0	—	0	0	—	0	
市町村計	技能労務職員	—	—	—	—	—	—	1	7	1	0	0	
	その他職員	13	1,212	215	7	115	19	25	921	205	4	16	
	合計	—	1,212	215	—	115	19	—	928	206	—	16	
	うち男性	—	428	69	—	20	1	—	416	99	—	2	
	うち女性	—	291	70	—	26	10	—	292	76	—	14	
	うち不明	—	493	76	—	69	8	—	220	31	—	0	

第18表 退職事由別退職者数

給与実態調査：20表、23表、24表関係			昭和37年改正条例(案)附則第5項の適用者			手当を支給されない者 (令和4年4月1日～令和5年3月31日)																			
勤続25年以上の勤続			定年退職後の定年退職等(条例(案)第5条)			定年退職・その他			支給制限規定該当者			在職期間6月未満の者			在職期間の満期によるもの			手当の基本額の最高限度額規定該当者							
市町村名	一般職		うち一般行政職		うち技術業務職		一般職		うち一般行政職		うち技術業務職		一般職		うち一般行政職		うち技術業務職		一般職		うち一般行政職		うち技術業務職		
	職員数 (人)	平均 手当額 (千円)	職員数 (人)	平均 手当額 (千円)	職員数 (人)	平均 手当額 (千円)	職員数 (人)	平均 手当額 (千円)	職員数 (人)	平均 手当額 (千円)	職員数 (人)	平均 手当額 (千円)	職員数 (人)	平均 手当額 (千円)	職員数 (人)	平均 手当額 (千円)	職員数 (人)	平均 手当額 (千円)	職員数 (人)	平均 手当額 (千円)	職員数 (人)	平均 手当額 (千円)	職員数 (人)	平均 手当額 (千円)	
宮崎市	20	21,596	15	21,651	1	*	51	21,885	32	22,141	2	*	7	5	1	7	5	7	5	1	7	5	1	7	5
都城	8	22,196	7	21,965			35	22,556	31	22,727	1	*	1	1	1	1	1	1	1	1	1	1	1	1	1
延岡	14	20,878	9	21,011			28	21,896	22	22,035	2	*													
日南市	7	20,714	3	22,067			16	21,827	11	22,093			2	1	1	2	1	1	1	1	1	1	1	1	1
小林	2	*	1	*			8	21,286	6	21,641	1	*													
日向	3	20,728	2	*			13	21,718	7	22,633	4	20,102													
串間	3	22,329	2	*			1	*	1	*			2	2	2	2	2	2	2	2	2	2	2	2	2
西都	3	22,329	2	*			5	21,129	4	21,241			2	2	2	2	2	2	2	2	2	2	2	2	2
えびの市	6	25,145	4	20,801			6	25,145	4	20,801			3	1	1	3	1	1	1	1	1	1	1	1	1
市計	57	21,332	39	21,506	1	*	163	22,058	118	22,167	10	20,376													
三股							3	20,580	3	20,580															
高町							3	15,975	1	*															
国富							6	21,249	6	21,249															
綾町							1	*	1	*															
高鍋							3	19,840	3	19,840															
新富	4	19,895	2	*																					
西米良							1	*	1	*															
木城							1	*	1	*															
川南							1	*	1	*															
都農							3	20,431	2	*															
門川	2	*					1	*	1	*															
諸塚							3	19,132	3	19,132															
椎葉							1	*	1	*															
美郷							5	18,748	4	19,561															
高千穂	1	*	1	*			2	*	2	*															
日之影	2	*	2	*			5	18,717	3	19,375															
五ヶ瀬	1	*	1	*			2	*	1	*															
町村	11	19,525	6	20,016			40	19,750	32	20,565	1	*													
市町村計	68	21,039	45	21,307	1	*	203	21,604	150	21,825	11	20,409													
市計	28	21,604	150	21,825	11	20,409																			
町村計	40	19,750	32	20,565	1	*																			

※ 対象となる職員数が1人又は2人の場合は個人が特定されるため、個人情報保護の観点から、平均手当額の欄はアスタリスク(*)としている。

第19表 退職事由別退職者数・退職手当額（定年退職）

【給与実態調査：30表関係】

（令和4年4月1日～令和5年3月31日）

市町村名	H31.4.1 職者		一 般 職 員				教 育 公 務 員				一 般 職 の うち 一 般 行 政 職 員				一 般 職 の うち 技 能 労 務 職 員							
	人	平均 手当 額 (千円)	自己都合の退職等 (条例(案)第3条)		11年以上25年未満継続後の定年退職等 (条例(案)第4条)		25年以上継続後の定年退職等 (条例(案)第5条)		自己都合の退職等 (条例(案)第3条)		11年以上25年未満継続後の定年退職等 (条例(案)第4条)		25年以上継続後の定年退職等 (条例(案)第5条)		自己都合の退職等 (条例(案)第3条)		11年以上25年未満継続後の定年退職等 (条例(案)第4条)		25年以上継続後の定年退職等 (条例(案)第5条)			
			人	平均 手当 額 (千円)	人	平均 手当 額 (千円)	人	平均 手当 額 (千円)	人	平均 手当 額 (千円)	人	平均 手当 額 (千円)	人	平均 手当 額 (千円)	人	平均 手当 額 (千円)	人	平均 手当 額 (千円)	人	平均 手当 額 (千円)	人	平均 手当 額 (千円)
宮 崎 市	51	21,752	1	*	50	21,904					1	*	32	22,141							2	*
都 城 市	34	22,690			34	22,690							30	22,884							1	*
延 岡 市	29	21,862			28	21,896	1	*					22	22,035							2	*
日 南 市	17	21,314	1	*	16	21,827							11	22,093							1	*
小 林 市	8	21,286			8	21,286							6	21,641							1	*
日 向 市	13	21,718			13	21,718							7	22,633							4	20,102
串 間 市	1	*			5	21,129							1	*								
西 都 市	5	21,129			5	21,129							4	21,241								
え び の 市	6	25,145			6	25,145							4	20,801								
市 計	164	21,980	2	*	161	22,091	1	*			1	*	117	22,203							10	20,376
三 股 町	3	20,580			3	20,580																
高 原 町	2	*			2	*							1	*								
国 富 町	6	21,249			6	21,249							6	21,249								
綾 町	1	*			1	*							1	*								
高 鍋 町	3	19,840			3	19,840																
新 富 町	2	*																				
西 米 良 村			2	*																		
木 城 町	1	*			1	*																
川 南 町	3	20,431			3	20,431																
都 農 町	1	*			1	*																
門 川 町	3	19,132			3	19,132							3	19,132								
諸 塚 村	1	*			1	*																
椎 葉 村																						
美 郷 町	2	*			2	*																
高 千 穂 町	6	15,559			5	16,717							3	19,375								
日 之 影 町	2	*			2	*							1	*								
五 ヶ 瀬 町	36	19,297	2	*	33	19,864							21	20,568							1	*
町 村 計	200	21,497	2	*	194	21,712	1	*			1	*	138	21,954							11	20,409

※ 対象となる職員数が1人又は2人の場合は個人が特定されるため、個人情報保護の観点から、平均手当額の欄はアスタリスク（*）としている。

第20章 分限処分件数・懲戒処分件数・刑事処分件数

【地方公務員制度実態調査：9表・11表・12表関係】

(令和4年4月1日～令和5年3月31日 単位：件)

区分	分限処分										懲戒処分										刑事処分									
	降任		免職		降給		合計		失職		戒告		減給		停職		免職		合計		訓告等		処分の種類		左のうちの事件の種類					
	勤務成績不良	心身の故障	勤務成績不良	心身の故障	勤務成績不良	心身の故障	不適格	不適格	不適格	不適格	不適格	不適格	不適格	不適格	不適格	不適格	不適格	不適格	不適格	不適格	不適格	不適格	不適格	不適格	不適格	不適格	不適格			
市町村																														
宮崎市																														
都城市																														
延岡市																														
日南市																														
小林市																														
日向市																														
串間市																														
西都市																														
えびの市																														
市計																														
三股町																														
高岡町																														
国富町																														
綾町																														
高鍋町																														
新富町																														
西米良村																														
木城町																														
川南町																														
都農町																														
門川町																														
諸塚村																														
椎葉村																														
美郷町																														
高千穂町																														
日之影町																														
五ヶ瀬町																														
町村計																														
市町村計																														

第2-1-1表 特別職に属する職員等の定数及び給料（報酬）額

【給与実態調査：26表関係】

（令和5年4月1日現在 単位：人・百円・年月日）

市町村名	市町村長			副市町村長			議長			副議長			適用 年月日	
	給料 (報酬) 月額	適用 年月日	定数	給料 (報酬) 月額	適用 年月日	定数	給料 (報酬) 月額	適用 年月日	定数	給料 (報酬) 月額	適用 年月日	定数		給料 (報酬) 月額
宮崎市	8,424	R 4. 2. 1	2	8,400	H 27. 4. 1	2	6,960	H 21. 4. 1	38	6,250	H 21. 12. 1	38	5,830	H 21. 12. 1
都城	9,400	R 2. 4. 1	2	7,150	R 2. 4. 1	2	5,000	R 2. 4. 1	27	4,200	R 2. 4. 1	27	4,000	R 2. 4. 1
延岡	9,550	H 26. 4. 1	2	7,700	H 26. 4. 1	2	5,160	H 26. 4. 1	25	4,710	H 26. 4. 1	25	4,350	H 26. 4. 1
日南	7,830	H 23. 4. 1	1	6,380	H 23. 4. 1	1	3,970	H 31. 4. 26	17	3,410	H 31. 4. 26	17	3,270	H 31. 4. 26
小林	7,880	H 19. 4. 1	1	6,290	H 19. 4. 1	1	3,690	H 18. 3. 20	17	3,260	H 18. 3. 20	17	3,130	H 18. 3. 20
日向	8,564	H 30. 4. 1	1	6,851	H 30. 4. 1	1	4,330	H 8. 12. 1	18	3,790	H 8. 12. 1	18	3,580	H 8. 12. 1
串間	7,410	H 27. 4. 1	1	5,940	H 27. 4. 1	1	3,650	H 9. 1. 1	11	3,220	H 9. 1. 1	11	3,100	H 9. 1. 1
西都	8,400	H 29. 2. 5	1	6,700	H 29. 2. 5	1	4,240	H 13. 7. 1	13	3,610	H 13. 7. 1	13	3,490	H 13. 7. 1
えびの市	7,720	H 26. 1. 1	1	6,160	H 26. 1. 1	1	3,570	H 15. 4. 1	12	3,150	H 15. 4. 1	12	3,040	H 15. 4. 1
市計	8,353		12	7,068		12	4,508		178	3,956		178	4,087	
三股町	7,600	H 29. 10. 1	1	6,120	H 29. 10. 1	1	3,250	H 29. 10. 1	10	2,600	H 29. 10. 1	10	2,360	H 29. 10. 1
高尾町	6,145	R 5. 4. 1	1	5,211	R 5. 4. 1	1	2,950	H 16. 4. 1	8	2,180	H 16. 4. 1	8	2,020	H 16. 4. 1
国富町	7,220	H 22. 4. 1	1	5,790	H 22. 4. 1	1	3,210	H 16. 4. 1	11	2,570	H 16. 4. 1	11	2,320	H 16. 4. 1
綾町	6,450	H 29. 4. 1	1	5,160	H 29. 4. 1	1	2,780	H 29. 4. 1	8	2,090	H 29. 4. 1	8	2,010	H 29. 4. 1
高鍋町	7,190	H 18. 4. 1	1	5,830	H 18. 4. 1	1	3,030	H 18. 4. 1	12	2,270	H 18. 4. 1	12	2,100	H 18. 4. 1
新富町	7,030	H 27. 4. 1	1	5,650	H 27. 4. 1	1	3,560	R 1. 5. 1	10	2,990	R 1. 5. 1	10	2,830	R 1. 5. 1
西米良村	6,980	R 2. 4. 1	1	5,670	R 2. 4. 1	1	2,900	H 29. 4. 1	6	2,150	H 29. 4. 1	6	2,000	H 29. 4. 1
木城町	7,040	H 18. 4. 1	1	5,620	H 18. 4. 1	1	3,030	H 10. 4. 1	8	2,250	H 10. 4. 1	8	2,110	H 10. 4. 1
川南町	6,990	H 18. 10. 1	1	5,600	H 18. 10. 1	1	3,000	H 9. 4. 1	11	2,220	H 9. 4. 1	11	2,080	H 9. 4. 1
都農町	6,820	H 22. 4. 1	1	5,600	H 22. 4. 1	1	2,960	H 19. 4. 1	8	2,190	H 19. 4. 1	8	2,050	H 19. 4. 1
門川町	7,340	H 26. 4. 1	1	5,910	H 26. 4. 1	1	2,980	H 22. 4. 1	12	2,280	H 22. 4. 1	12	2,080	H 22. 4. 1
諸塚村	6,760	R 1. 7. 1	1	5,450	R 1. 7. 1	1	2,800	R 1. 7. 1	6	2,090	R 1. 7. 1	6	1,940	R 1. 7. 1
椎葉村	7,170	H 22. 12. 1	1	5,790	H 22. 12. 1	1	2,930	H 11. 4. 1	8	2,200	H 11. 4. 1	8	2,030	H 11. 4. 1
美郷町	6,870	H 22. 4. 1	1	5,900	H 22. 4. 1	1	2,890	H 22. 4. 1	9	2,170	H 22. 4. 1	9	2,020	H 22. 4. 1
高千穂町	7,420	H 31. 1. 19	1	5,940	H 31. 1. 19	1	3,210	H 30. 4. 1	11	2,570	H 30. 4. 1	11	2,320	H 30. 4. 1
日之影町	6,800	H 29. 12. 1	1	5,550	H 17. 4. 1	1	2,930	H 30. 10. 22	6	2,220	H 30. 10. 22	6	2,120	H 30. 10. 22
五ヶ瀬町	6,800	H 31. 4. 1	1	5,550	H 31. 4. 1	1	3,070	H 31. 4. 1	7	2,440	H 31. 4. 1	7	2,280	H 31. 4. 1
町計	6,978		17	5,667		17	3,028		151	2,322		151	2,174	
市町村計	7,454		29	6,247		29	3,540		329	2,888		329	3,209	

第21-2表 特別職に属する職員等の定数及び給料（報酬）額

【給与実態調査：26表関係】

(令和5年4月1日現在 単位：人・百円)

市町村名	教育委員会				選挙管理委員会				委員会				公立委員会				員数
	教育長		委員		議長		委員		委員長		委員		委員長		員数		
	報酬	額	報酬	額	報酬	額	報酬	額	報酬	額	報酬	額	報酬	額			
	年定数	報酬額	月定数	報酬額	年定数	報酬額	月定数	報酬額	年定数	報酬額	月定数	報酬額	年定数	報酬額			
宮崎市	7,130		4	740		920		3	660		920		2	660	2	100	
宮崎市	6,750		4	7,000		530		3	400		470		2	380	2	75	
宮崎市	6,800		4	690		470		3	380		445		2	355	2	61	
宮崎市	5,450		15	440		490		3	375		440		2	350	2	64	
宮崎市	5,670		4	435		440		3	350		417		2	330	2	90	
宮崎市	6,118		4	570		521		24	402		562		8	430	10	78	
宮崎市	5,200		4	430		350		3	364				2	350	2	90	
宮崎市	6,070		4	447		417		3	330				2	330	2	90	
宮崎市	5,570		4	407		120		3	100				2	430	10	78	
宮崎市	6,084		47	1,053		2,350		3	1,690				3	56	2	56	
三股町	5,820		4	330		64		3	60		90		2	64	2	60	
高国町	4,923		4	2,845		62		3	62				2	62	2	62	
富田町	5,520		4	189		67		3	65								
綾町	4,960		4	470		64		3	62								
高鍋町	5,500		4	470		60		3	55								
高鍋町	5,350		4	460		60		3	64								
高鍋町	5,360		4	450		67		3	64								
高鍋町	5,360		4	470		67		3	64								
高鍋町	5,300		4	470		65		3	62								
高鍋町	5,300		4	450		64		3	62								
高鍋町	5,620		3	290		64		3	80								
高鍋町	5,200		4	150		58		3	56								
高鍋町	5,490		3	170		73		3	71								
高鍋町	5,530		4	300		71		3	62								
高千穂町	5,610		4	2,800		80		3	80								
高千穂町	5,300		4	2,140		80		3	71								
高千穂町	5,300		4	2,000		71		3	69								
高千穂町	5,379		15	2,868		65		3	1,690								
高千穂町	5,623		15	2,868		69		3	1,690								
高千穂町	5,623		15	2,868		74		3	1,690								
高千穂町	5,623		15	2,868		74		3	1,690								

第21-3表 特別職に属する職員等の定数及び給料(報酬)額

【給与実態調査：26表関係】

(令和5年4月1日現在 単位：人・百円)

市町村名	監査委員												農業者委員会											
	議見を有する者(代表監査員)						議見を有する者(委員)						議長			委員			員					
	常勤		非常勤		非常勤		常勤		非常勤		非常勤		常勤		非常勤		非常勤		非常勤		非常勤		非常勤	
	年額	月額	年額	月額	年額	月額	年額	月額	年額	月額	年額	月額	年額	月額	年額	月額	年額	月額	年額	月額	年額	月額	年額	月額
宮崎	5,450																							
都立		2,130		2,430																				
延岡		2,100		2,130																				
日南		1,760		2,100																				
小浜		1,786																						
日向		1,820																						
串間	2,200																							
西郷		1,778																						
都立		1,164																						
えびの		1,791		2,220																				
市計	3,825	7	1,791	3	2,220																			
三股			8,040																					
高尾			9,104																					
富田																								
鍋島			500																					
高尾			770																					
新富			770																					
西米																								
木城																								
川南																								
都立																								
門川																								
諸村																								
椎葉			82																					
美郷																								
高千																								
日之			5,700																					
五ヶ																								
町計	3,825	3	7,615	4	531	10	91																	
市計	3,825	3	7,615	11	1,333	10	91																	

第21-4表 特別職に属する職員等の定数及び給料（報酬）額

【給与実態調査：26表関係】 (令和5年4月1日現在 単位：人・百円)

市町村名	固定資産評価審査委員会				地方公営企業管理者			
	委員長		委員		定		給	
	報酬額		月額		報酬額		料月額	
	年額	日額	年額	定数	報酬額	定数	報酬額	定数
宮崎		80				80	1	7,130
都		120				100	3	
延岡		75				75	2	
日南		60				60	2	
小林		61				61	2	7,500
日向		64				64	2	
串間		61				61	2	
西都		60				60	2	7,000
えびの		73				73	20	7,210
計								
市		57				56	2	
三股		56				56	2	
高尾		64				60	2	
国綾		62				62	2	
町		90				90	2	
鍋富								
富良		90				90	2	
米城								
良南								
川村		64				62	2	
都農		58				56	2	
門川		60				56	3	
諸塚		67				62	2	
椎葉		70				70	2	
美郷		68				68	2	
高千穂		65				65	2	
日之影		67				65	27	
五ヶ瀬		69				69	47	
計								
市								7,210

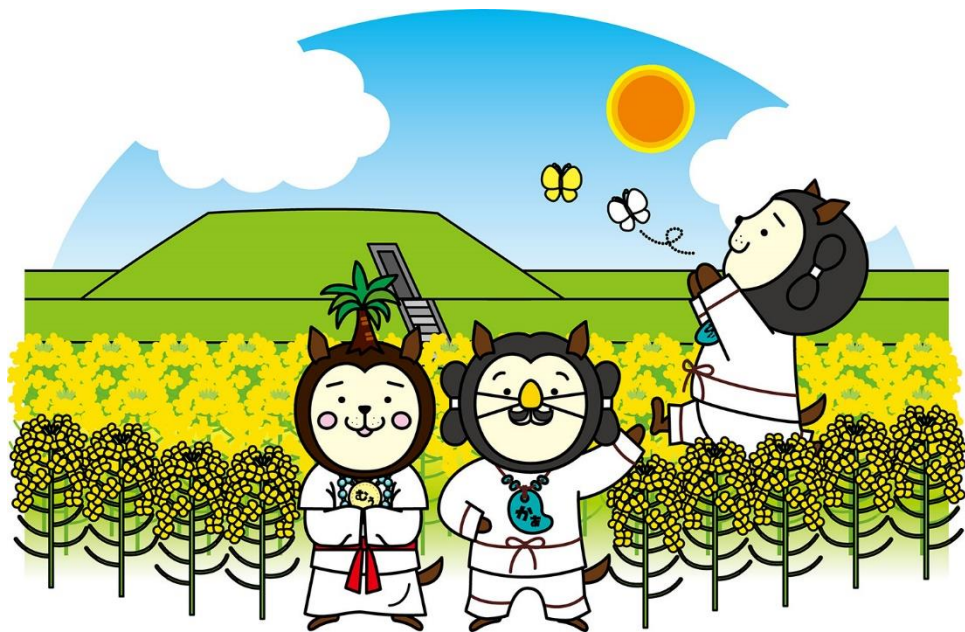

令和5年度市町村公務員制度の概況
令和6年3月

発行元 宮崎県総務部市町村課
電話 (0985) 26-7021