

## 6 標準集計表（2020年集計）

### — 目 次 —

表 1-A	罹患数、部位割合（％）、粗罹患率（人口 10 万対）、年齢調整罹患率（人口 10 万対）、累積罹患率（％）	：部位別、性別（上皮内がんを除く）
表 1-B	罹患数、部位割合（％）、粗罹患率（人口 10 万対）、年齢調整罹患率（人口 10 万対）、累積罹患率（％）	：部位別、性別（上皮内がんを含む）
表 2-A	年齢階級別罹患数	：部位別、性別（上皮内がんを除く）
表 2-B	年齢階級別罹患数	：部位別、性別（上皮内がんを含む）
表 3-1-A	年齢階級別罹患率（人口 10 万対、100 歳以上まるめ）	：部位別、性別（上皮内がんを除く）
表 3-1-B	年齢階級別罹患率（人口 10 万対、100 歳以上まるめ）	：部位別、性別（上皮内がんを含む）
表 4-A	発見経緯（％）	：部位別（上皮内がんを除く）
表 4-B	発見経緯（％）	：部位別（上皮内がんを含む）
表 5-1-A	進展度・総合（％）	：部位別（上皮内がんを除く）
表 5-1-B	進展度・総合（％）	：部位別（上皮内がんを含む）
表 5-2-A	進展度・治療前（％）	：部位別（上皮内がんを除く）
表 5-2-B	進展度・治療前（％）	：部位別（上皮内がんを含む）
表 5-3-A	進展度・術後（％）	：部位別（上皮内がんを除く）
表 5-3-B	進展度・術後（％）	：部位別（上皮内がんを含む）
表 6-A	初回治療内容割合（％）	：部位別（上皮内がんを除く）
表 6-B	初回治療内容割合（％）	：部位別（上皮内がんを含む）
表 7-A	外科的・鏡視下・内視鏡的治療の範囲（％）	：部位別（上皮内がんを除く）
表 7-B	外科的・鏡視下・内視鏡的治療の範囲（％）	：部位別（上皮内がんを含む）
表 8-A	精度指標	：部位別、性別（上皮内がんを除く）
表 8-B	精度指標	：部位別、性別（上皮内がんを含む）
表 9	死亡数、部位割合（％）、粗死亡率（人口 10 万対）、年齢調整死亡率（人口 10 万対）、累積死亡率（％）	：部位別、性別
表 10	年齢階級別死亡数	：部位別、性別
表 11-1	年齢階級別死亡率（人口 10 万対、100 歳以上まるめ）	：部位別、性別

付表 1	罹患数、部位割合（％）、粗罹患率（人口 10 万対）、年齢調整罹患率（人口 10 万対）、累積罹患率（％）	： 詳細部位別、性別
付表 2	死亡数、部位割合（％）、粗死亡率（人口 10 万対）、年齢調整死亡率（人口 10 万対）、累積死亡率（％）	： 詳細部位別、性別
付表 3-A	初回治療内容割合詳細（％）	： 部位別（上皮内がんを除く）
付表 3-B	初回治療内容割合詳細（％）	： 部位別（上皮内がんを含む）
表 42-A	市町村別罹患数（抜粋）	： 部位別、性別詳細情報から作成
表 42-B	市町村別罹患数	： 部位別、性別詳細情報から作成
表 62-A	医療圏別、保健所別罹患数（抜粋）	： 部位別、性別詳細情報から作成
表 62-B	医療圏別、保健所別罹患数	： 部位別、性別詳細情報から作成

#### ※集計表の変更点

##### ① 集計に用いる人口データ（分母人口）の変更

集計に用いる人口データ（分母人口）は、総務省統計局提供の人口推計（政府統計の総合窓口 e-Stat 掲載）を用いる。

国勢調査年（2020 年等）については、国勢調査人口を資料源とする。

##### ② 用語の変更

登録の完全性の指標は、国際的な定義に合わせるため、DCN 割合を DCI 割合とする。

##### ③ 集計定義の変更

###### ・ 地理単位による総数

全国 : 診断時患者住所が 47 都道府県の合計

都道府県 : 診断時住所が各都道府県の合計

###### ・ 性別と総数

総数 : 全国集約の結果、男女どちらかの性別に決まらなかった男女の性別を含む。  
男＋女が総数と異なる場合がある。

###### ・ 年齢階級別と総数

総数 : 年齢不詳を含む。

##### ④ 全国がん登録から届出対象となった「がん」と ICD-10

・ 悪性新生物に含まれる消化管間質腫瘍（性状 3 の GIST）は、C16.9 の胃がんとは区別するため、ICD-0-3T の局在にかかわらず C26.9 とする。

・ 悪性新生物に含まれない消化管間質腫瘍（性状 1 の GIST）は、上皮内がんを含む集計の D00-D09 に含めるため、ICD-0-3T の局在にかかわらず D01.9 とする。

・ 明示された卵巣腫瘍は C56 とする。

表1. 罹患数、部位割合(%)、粗罹患率(人口10万対)、年齢調整罹患率(人口10万対)、累積罹患率(%): 部位別、性別

A. 上皮内がんを除く

部位	宮崎県												2020年																	
	罹患数						部位割合						粗罹患率						年齢調整罹患率						累積罹患率(0-74歳)					
	男	女	総数*1	男	女	総数*1	男	女	総数*1	男	女	総数*1	男	女	総数*1	男	女	総数*1	男	女	総数*1	男	女	総数*1						
ICD-10	4,635	3,711	8,346	100.0	100.0	100.0	918.3	657.0	780.3	391.9	322.9	349.6	274.8	243.2	254.4	32.1	26.5	29.1	32.1	26.5	29.1	32.1	26.5	29.1						
C00-C96	165	55	220	3.6	1.5	2.6	32.7	9.7	20.6	16.6	4.3	10.0	12.1	3.5	7.5	1.4	0.3	0.8	1.4	0.3	0.8	1.4	0.3	0.8						
C00-C14	155	30	185	3.3	0.8	2.2	30.7	5.3	17.3	14.3	2.8	8.1	10.2	2.1	5.9	1.4	0.3	0.8	1.4	0.3	0.8	1.4	0.3	0.8						
C15	584	257	841	12.6	6.9	10.1	115.7	45.5	78.6	49.4	16.5	31.4	34.1	11.6	21.9	4.1	1.3	2.7	4.1	1.3	2.7	4.1	1.3	2.7						
C16	749	542	1,291	16.2	14.6	15.5	148.4	96.0	120.7	68.6	38.5	52.3	48.9	27.7	37.5	6.0	3.2	4.5	6.0	3.2	4.5	6.0	3.2	4.5						
C18-C20	448	402	850	9.7	10.8	10.2	88.8	71.2	79.5	38.9	26.9	32.3	27.3	19.2	22.8	3.2	2.2	2.6	3.2	2.2	2.6	3.2	2.2	2.6						
C18	301	140	441	6.5	3.8	5.3	59.6	24.8	41.2	29.7	11.6	20.0	21.7	8.5	14.7	2.8	1.0	1.9	2.8	1.0	1.9	2.8	1.0	1.9						
C19-C20	271	111	382	5.8	3.0	4.6	53.7	19.7	35.7	22.3	5.2	13.0	15.5	3.3	8.9	1.8	0.3	1.0	1.8	0.3	1.0	1.8	0.3	1.0						
C22	126	108	234	2.7	2.9	2.8	25.0	19.1	21.9	9.2	4.8	6.8	6.3	3.2	4.7	0.7	0.3	0.5	0.7	0.3	0.5	0.7	0.3	0.5						
C23-C24	181	193	374	3.9	5.2	4.5	35.9	34.2	35.0	15.2	10.2	12.6	10.6	6.9	8.7	1.3	0.8	1.0	1.3	0.8	1.0	1.3	0.8	1.0						
C25	50	2	52	1.1	0.1	0.6	9.9	0.4	4.9	4.6	0.1	2.2	3.2	0.1	1.5	0.4	0.0	0.2	0.4	0.0	0.2	0.4	0.0	0.2						
C32	653	382	1,035	14.1	10.3	12.4	129.4	67.6	96.8	51.6	24.3	36.5	35.5	17.2	25.5	4.3	2.0	3.1	4.3	2.0	3.1	4.3	2.0	3.1						
C33-C34	135	122	257	2.9	3.3	3.1	26.7	21.6	24.0	9.9	6.4	7.9	6.7	4.6	5.4	0.6	0.5	0.6	0.6	0.5	0.6	0.6	0.5	0.6						
C43-C44	4	792	796	0.1	21.3	9.5	0.8	140.2	74.4	0.3	90.9	47.6	0.2	69.9	36.5	0.0	7.8	4.1	0.0	7.8	4.1	0.0	7.8	4.1						
C50	-	285	285	-	7.7	3.4	-	50.5	-	-	40.2	-	-	31.3	-	-	3.3	-	-	3.3	-	-	3.3	-						
C53-C55	-	111	111	-	3.0	1.3	-	19.7	-	-	16.7	-	-	13.1	-	-	1.3	-	-	1.3	-	-	1.3	-						
C53	-	166	166	-	4.5	2.0	-	29.4	-	-	22.6	-	-	17.6	-	-	1.9	-	-	1.9	-	-	1.9	-						
C54	-	115	115	-	3.1	1.4	-	20.4	-	-	15.6	-	-	12.5	-	-	1.3	-	-	1.3	-	-	1.3	-						
C56	805	-	805	17.4	-	9.6	159.5	-	57.5	57.5	-	37.7	37.7	-	4.5	4.5	-	-	4.5	-	-	4.5	-	-						
C61	116	53	169	2.5	1.4	2.0	23.0	9.4	15.8	8.2	2.3	4.9	5.3	1.5	3.2	0.5	0.1	0.3	0.5	0.1	0.3	0.5	0.1	0.3						
C67	150	77	227	3.2	2.1	2.7	29.7	13.6	21.2	13.5	4.3	8.5	9.6	3.4	6.2	1.1	0.3	0.7	1.1	0.3	0.7	1.1	0.3	0.7						
C64-C66 C68	30	31	61	0.6	0.8	0.7	5.9	5.5	5.7	3.7	3.9	3.8	3.0	3.1	3.0	0.2	0.3	0.3	0.2	0.3	0.3	0.2	0.3	0.3						
C70-C72	47	132	179	1.0	3.6	2.1	9.3	23.4	16.7	6.9	20.0	13.6	5.6	16.1	11.0	0.6	1.6	1.1	0.6	1.6	1.1	0.6	1.6	1.1						
C73	157	151	308	3.4	4.1	3.7	31.1	26.7	28.8	15.0	11.1	12.8	11.2	8.0	9.5	1.1	1.0	1.0	1.1	1.0	1.0	1.1	1.0	1.0						
C81-C85 C96	25	31	56	0.5	0.8	0.7	5.0	5.5	5.2	2.3	1.7	2.0	1.6	1.2	1.4	0.2	0.1	0.2	0.2	0.1	0.2	0.2	0.1	0.2						
C88-C90	101	95	196	2.2	2.6	2.3	20.0	16.8	18.3	9.9	8.4	9.0	7.6	7.3	7.4	0.8	0.7	0.7	0.8	0.7	0.7	0.8	0.7	0.7						
C91-C95																														

\*1 総数は男女および性別不詳の合計

表1. 罹患数、部位割合(%)、粗罹患率(人口10万対)、年齢調整罹患率(人口10万対)、累積罹患率(%): 部位別、性別

B. 上皮内がんを含む

部位	宮崎県												2020年					
	罹患数				部位割合				粗罹患率				年齢調整罹患率				累積罹患率(0-74歳)	
	男	女	総数*1	部位割合	男	女	総数*1	粗罹患率	男	女	総数*1	年齢調整罹患率	男	女	総数*1	男	女	総数*1
全部位	4,892	4,191	9,083	100.0	100.0	100.0	100.0	969.2	413.8	403.9	401.3	290.1	309.1	295.2	34.0	32.5	33.1	
食道	160	32	192	3.3	0.8	2.1	31.7	18.0	14.6	2.9	8.3	10.4	2.2	6.0	1.4	0.3	0.8	
大腸(結腸・直腸)*2	816	591	1,407	16.7	14.1	15.5	161.7	104.6	74.8	42.4	57.3	53.4	30.5	41.1	6.6	3.5	5.0	
結腸*2	493	437	930	10.1	10.4	10.2	97.7	77.4	43.0	29.5	35.6	30.1	20.9	25.1	3.6	2.4	2.9	
直腸*2	323	154	477	6.6	3.7	5.3	64.0	27.3	31.9	12.9	21.7	23.3	9.6	16.0	3.0	1.2	2.0	
肺	655	395	1,050	13.4	9.4	11.6	129.8	69.9	51.8	25.7	37.3	35.7	18.2	26.1	4.3	2.1	3.2	
皮膚	153	135	288	3.1	3.2	3.2	30.3	23.9	11.2	7.1	8.8	7.6	5.0	6.1	0.7	0.6	0.6	
乳房	4	923	927	0.1	22.0	10.2	0.8	163.4	0.3	107.4	56.2	0.2	82.5	43.0	0.0	9.1	4.7	
子宮	-	508	508	-	12.1	5.6	-	89.9	-	94.7	-	-	77.4	-	-	7.1	-	
子宮頸部	-	334	334	-	8.0	3.7	-	59.1	-	71.2	-	-	59.2	-	-	5.1	-	
膀胱	250	88	338	5.1	2.1	3.7	49.5	15.6	18.8	5.3	11.2	12.6	3.8	7.7	1.4	0.4	0.9	

\*1 総数は男女および性別不詳の合計

\*2 粘膜がんを含む



表2. 年齢階級別罹患数：部位別、性別  
B. 上皮内がんを含む

宮崎県 2020年

性別	部位	100-10	5-9歳	10-14歳	15-19歳	20-24歳	25-29歳	30-34歳	35-39歳	40-44歳	45-49歳	50-54歳	55-59歳	60-64歳	65-69歳	70-74歳	75-79歳	80-84歳	85-89歳	90-94歳	95-99歳	100歳以上	不詳	
男	全部位	4,892	1	0	0	6	0	7	10	14	39	79	105	206	394	740	949	860	715	527	204	33	2	0
	食道	160	0	0	0	0	0	0	0	0	2	1	5	8	17	34	40	26	17	8	2	0	0	0
	大腸（結腸・直腸）*2	816	0	0	0	0	0	2	3	13	13	16	23	53	77	132	170	132	90	84	20	0	1	0
	結腸*2	493	0	0	0	0	0	1	1	6	12	11	29	39	65	103	88	61	61	15	0	1	0	0
	直腸*2	323	0	0	0	0	0	1	2	7	4	12	24	38	67	67	44	29	23	5	0	0	0	0
	肺	655	0	0	0	0	0	0	0	3	6	8	19	62	102	130	115	102	72	27	8	1	0	0
	皮膚	153	0	0	0	0	0	0	0	0	2	7	6	9	9	17	22	34	25	19	3	0	0	0
	乳房	4	0	0	0	0	0	0	0	0	0	0	0	0	1	0	2	0	1	0	0	0	0	0
	膀胱	250	0	0	0	0	0	0	1	1	4	1	8	14	30	48	49	42	36	14	2	0	0	0
女	全部位	4,191	2	1	2	4	9	39	78	122	141	229	205	226	350	474	537	484	485	443	248	93	19	0
	食道	32	0	0	0	0	0	0	0	0	0	4	3	3	7	6	6	3	3	2	1	0	0	0
	大腸（結腸・直腸）*2	591	0	0	0	0	0	2	9	6	16	17	26	42	81	84	78	95	76	43	12	4	0	0
	結腸*2	437	0	0	0	0	0	1	5	5	10	13	14	28	59	55	57	84	57	37	9	3	0	0
	直腸*2	154	0	0	0	0	0	1	4	1	6	4	12	14	22	29	21	11	19	6	3	1	0	0
	肺	395	0	0	0	0	0	0	1	2	8	11	11	33	49	59	70	53	60	31	5	2	0	0
	皮膚	135	0	0	0	0	0	0	1	0	1	2	2	9	11	19	9	23	26	14	14	2	0	0
	乳房	923	0	0	0	1	0	7	22	52	108	69	82	105	107	137	90	66	56	16	5	0	0	0
	子宮	508	0	0	0	0	2	31	53	68	56	43	39	48	45	29	19	17	10	3	2	0	0	0
	子宮頸部	334	0	0	0	0	2	30	51	63	40	29	25	22	21	15	2	10	6	1	2	0	0	0
	膀胱	88	0	0	0	0	0	1	0	1	0	2	1	3	4	8	10	13	16	14	9	4	2	0
総数*3	全部位	9,083	3	2	2	10	9	46	88	136	180	308	310	432	744	1,214	1,486	1,344	1,200	970	452	126	21	0
	食道	192	0	0	0	0	0	0	0	0	2	1	9	11	20	41	46	29	20	10	3	0	0	0
	大腸（結腸・直腸）*2	1,407	0	0	0	0	0	4	12	19	32	40	79	119	213	254	210	185	160	63	12	5	0	0
	結腸*2	930	0	0	0	0	0	2	6	11	22	24	43	67	124	158	145	145	118	52	9	4	0	0
	直腸*2	477	0	0	0	0	0	2	6	8	10	16	36	52	89	96	65	40	42	11	3	1	0	0
	肺	1,050	0	0	0	0	0	0	1	5	14	19	30	95	151	189	185	155	132	58	13	3	0	0
	皮膚	288	0	0	0	0	0	0	1	0	1	4	9	8	18	20	36	31	57	51	33	17	2	0
	乳房	927	0	0	0	0	1	0	7	22	52	108	69	82	105	108	137	92	66	57	16	5	0	0
	子宮	508	0	0	0	0	2	31	53	68	56	43	39	48	45	29	19	17	10	3	2	0	0	0
	子宮頸部	334	0	0	0	0	2	30	51	63	40	29	25	22	21	15	2	10	6	1	2	0	0	0
	膀胱	338	0	0	0	0	0	1	0	2	1	6	2	11	18	38	58	62	58	50	23	6	2	0

\*1 総数は年齢不詳を含む

\*2 粘膜がんを含む

\*3 総数は男女および性別不詳の合計



表3-1. 年齢階級別罹患率（人口10万対、100歳以上まるめ）： 部位別、性別

B. 上皮内がんを含む

宮崎県 2020年

性別	部位	ICD-10	総数*1	0-4歳	5-9歳	10-14歳	15-19歳	20-24歳	25-29歳	30-34歳	35-39歳	40-44歳	45-49歳	50-54歳	55-59歳	60-64歳	65-69歳	70-74歳	75-79歳	80-84歳	85-89歳	90-94歳	95-99歳	100歳以上	不詳	
男	全部位	C00-C96 D00-D09	969.2	4.7	4.1	0.0	24.3	0.0	33.0	41.5	48.6	117.5	226.4	350.9	648.7	1,101.3	1,816.2	2,384.2	3,287.0	3,469.0	3,721.8	3,633.8	3,232.1	1,626.0	-	
	食道	C15 D001	31.7	0.0	0.0	0.0	0.0	0.0	0.0	0.0	0.0	6.0	2.9	16.7	25.2	47.5	63.4	100.5	99.4	82.5	56.5	35.6	0.0	0.0	-	
	大腸(結腸・直腸)*2	C18-C20 D010-D012	161.7	0.0	0.0	0.0	0.0	0.0	0.0	8.3	10.4	39.2	45.9	76.9	166.9	215.2	324.0	427.1	504.5	436.7	593.2	436.3	0.0	813.0	-	
	結腸*2	C18 D010	97.7	0.0	0.0	0.0	0.0	0.0	0.0	4.2	3.5	18.1	34.4	36.8	91.3	109.0	159.5	258.8	336.3	296.0	430.8	267.2	0.0	813.0	-	
	直腸*2	C19-C20 D011-D012	64.0	0.0	0.0	0.0	0.0	0.0	0.0	4.2	6.9	21.1	11.5	40.1	75.6	106.2	164.4	168.3	168.2	140.7	162.4	89.1	0.0	0.0	-	
	肺	C33-C34 D021-D022	129.8	0.0	0.0	0.0	0.0	0.0	0.0	0.0	0.0	0.0	9.0	17.2	26.7	59.8	173.3	326.6	439.5	494.9	508.5	480.9	783.5	813.0	-	
	皮膚	C43-C44 D030-D049	30.3	0.0	0.0	0.0	0.0	0.0	0.0	0.0	0.0	0.0	5.7	23.4	18.9	25.2	22.1	42.7	84.1	165.0	176.6	338.4	293.8	0.0	-	
	乳房	C50 D05	0.8	0.0	0.0	0.0	0.0	0.0	0.0	0.0	0.0	0.0	0.0	0.0	0.0	0.0	0.0	2.5	0.0	7.6	0.0	7.1	0.0	0.0	-	
	膀胱	C67 D090	49.5	0.0	0.0	0.0	0.0	0.0	0.0	3.5	3.0	11.5	3.0	11.5	3.3	25.2	39.1	73.6	120.6	187.3	203.8	254.2	249.4	195.9	0.0	
	全部位	C00-C96 D00-D09	742.0	9.9	4.2	8.1	17.1	44.7	188.0	310.6	402.5	416.5	633.0	633.0	654.5	900.4	1,082.9	1,189.9	1,437.9	1,573.2	1,692.3	1,627.1	1,896.4	2,067.5	-	
	女	全部位	C00-C96 D00-D09	849.2	7.3	4.1	3.9	20.8	22.1	109.6	178.9	230.0	268.5	433.4	497.7	651.7	996.7	1,436.4	1,749.6	2,246.6	2,332.8	2,404.7	2,167.2	2,126.6	2,015.4	-
		食道	C15 D001	18.0	0.0	0.0	0.0	0.0	0.0	0.0	0.0	0.0	3.0	1.4	14.5	16.6	26.8	48.5	54.2	48.5	38.9	24.8	14.4	0.0	0.0	-
		大腸(結腸・直腸)*2	C18-C20 D010-D012	131.5	0.0	0.0	0.0	0.0	0.0	0.0	8.1	20.3	28.3	45.0	64.2	119.2	159.4	252.0	299.1	351.0	359.6	396.7	302.1	202.5	479.8	-
		結腸*2	C18 D010	87.0	0.0	0.0	0.0	0.0	0.0	0.0	4.1	10.1	16.4	31.0	38.5	64.9	89.8	146.7	186.0	242.4	281.9	292.5	249.3	151.9	383.9	-
		直腸*2	C19-C20 D011-D012	44.6	0.0	0.0	0.0	0.0	0.0	0.0	4.1	10.1	11.9	14.1	25.7	54.3	69.7	105.3	113.0	108.7	77.8	104.1	52.7	50.6	96.0	-
		肺	C33-C34 D021-D022	98.2	0.0	0.0	0.0	0.0	0.0	0.0	0.0	1.7	7.5	19.7	30.5	45.3	127.3	178.7	222.5	309.2	301.3	327.2	278.1	219.4	287.9	-
		皮膚	C43-C44 D030-D049	26.9	0.0	0.0	0.0	0.0	0.0	0.0	2.0	0.0	1.5	5.6	14.5	12.1	24.1	23.7	42.4	51.8	110.8	126.4	158.2	286.9	191.9	-
		乳房	C50 D05	86.7	0.0	0.0	0.0	0.0	2.5	0.0	14.2	37.2	77.6	152.0	110.8	123.7	140.7	127.8	161.3	153.8	128.3	141.3	76.7	84.4	0.0	-
		子宮	C53-C55 D06	-	-	-	-	-	-	-	-	-	-	-	-	-	-	-	-	-	-	-	-	-	-	-
		子宮頸部	C53 D06	-	-	-	-	-	-	-	-	-	-	-	-	-	-	-	-	-	-	-	-	-	-	-
膀胱		C67 D090	31.6	0.0	0.0	0.0	0.0	0.0	2.4	0.0	3.4	1.5	8.4	3.2	16.6	24.1	45.0	68.3	103.6	112.8	124.0	110.3	101.3	191.9	-	

\*1 総数は年齢不詳を含む

\*2 粘膜がんを含む

\*3 総数は男女および性別不詳の合計



表 3-1-A・B 部位別年齢階級別罹患率(抜粋)(人口 10 万対)

全部位(上皮内がんを除く)

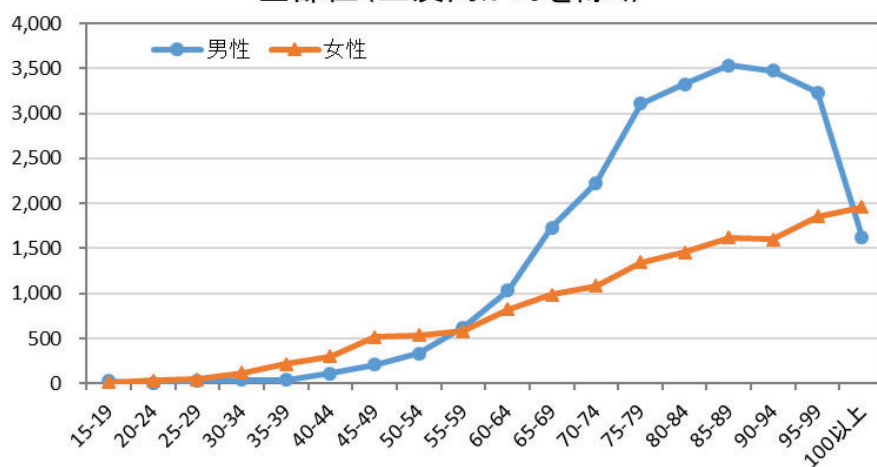

全部位(上皮内がんを含む)

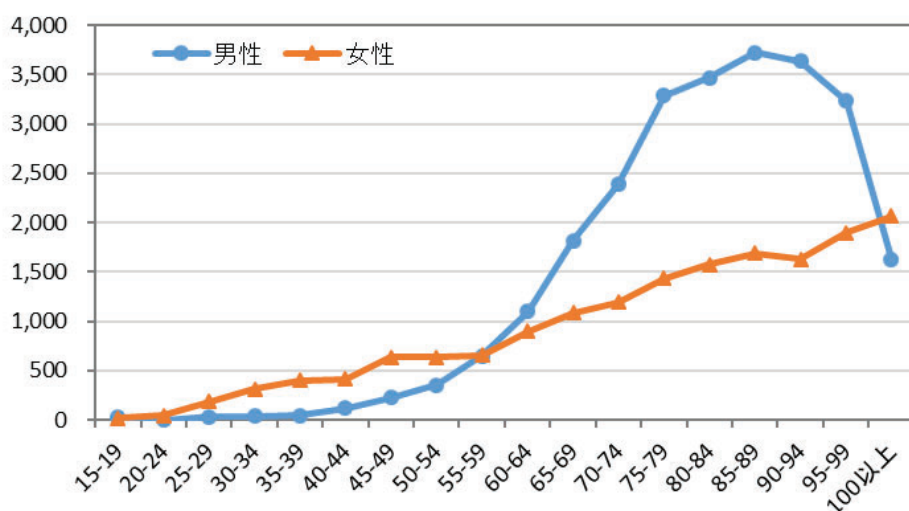

胃

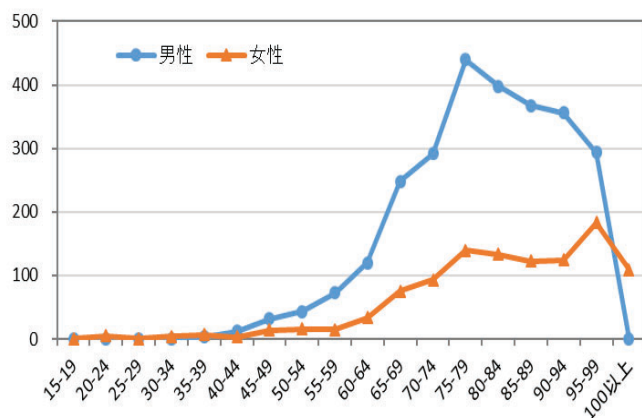

肝および肝内胆管

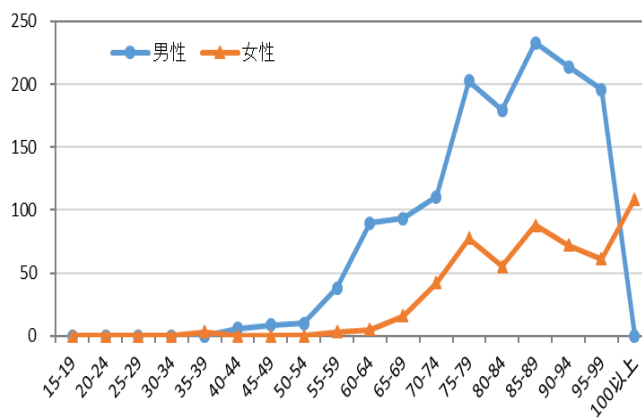

結腸(上皮内がんを除く)

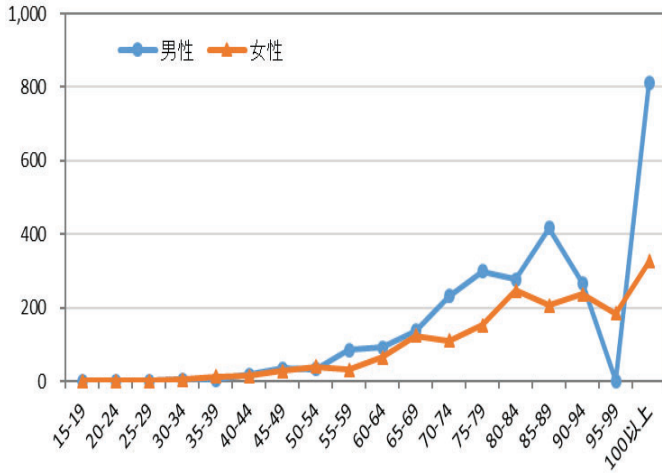

結腸(上皮内がんを含む)

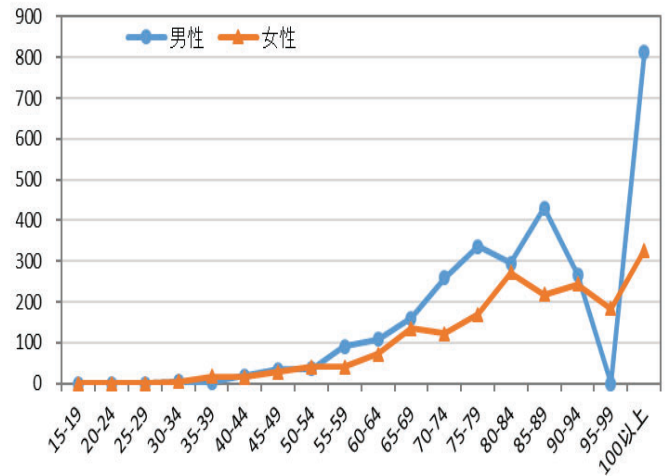

直腸(上皮内がんを除く)

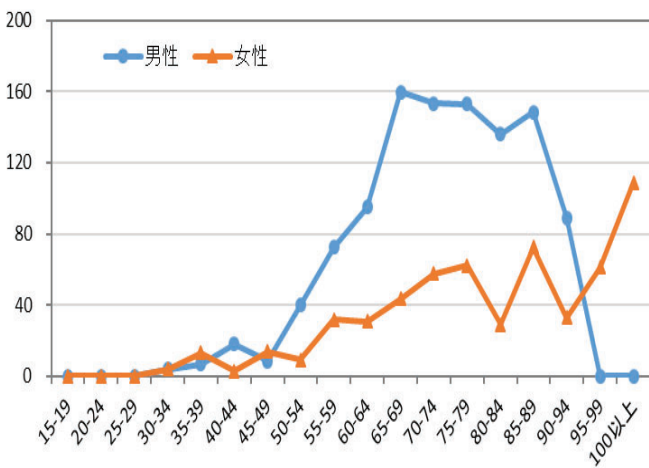

直腸(上皮内がんを含む)

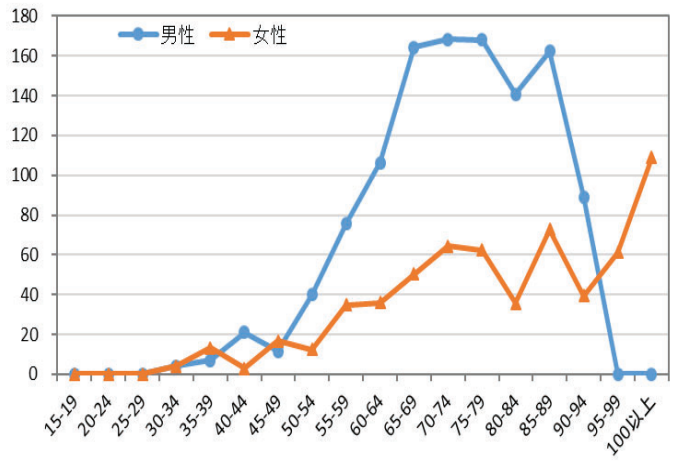

胆のう・胆管

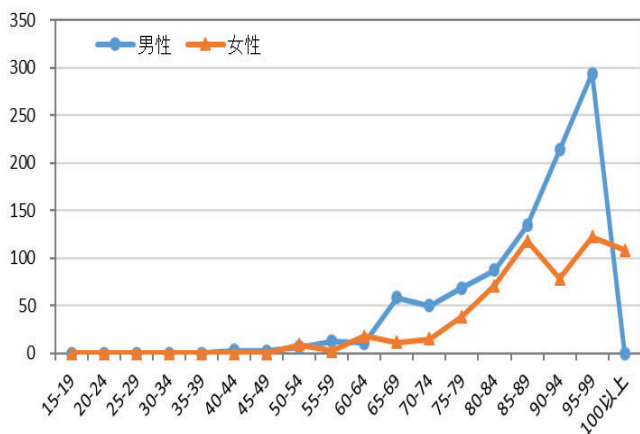

膵臓

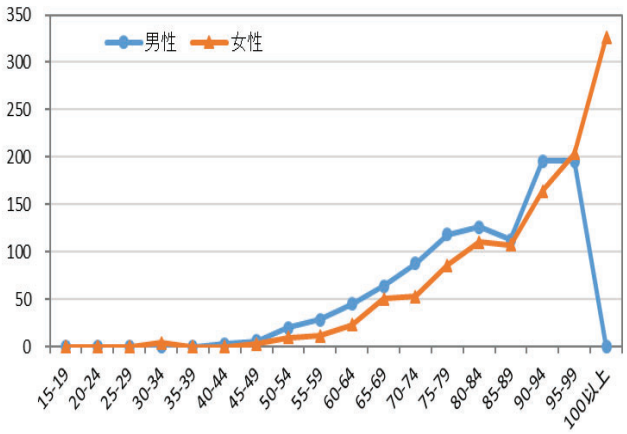

肺(上皮内がんを除く)

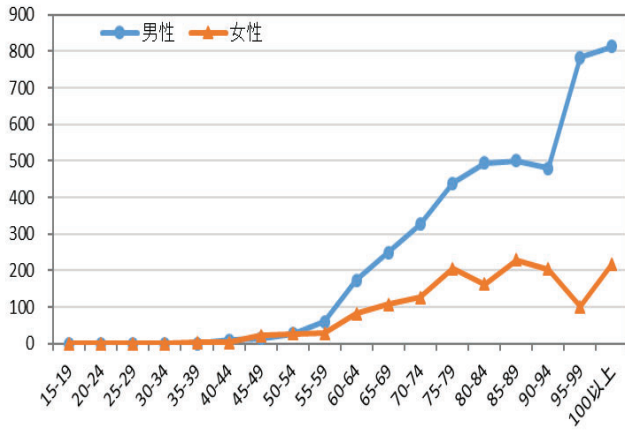

乳房(女性のみ)

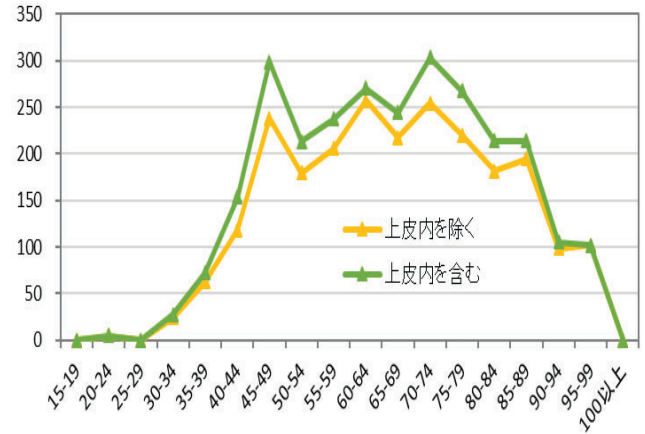

子宮頸部

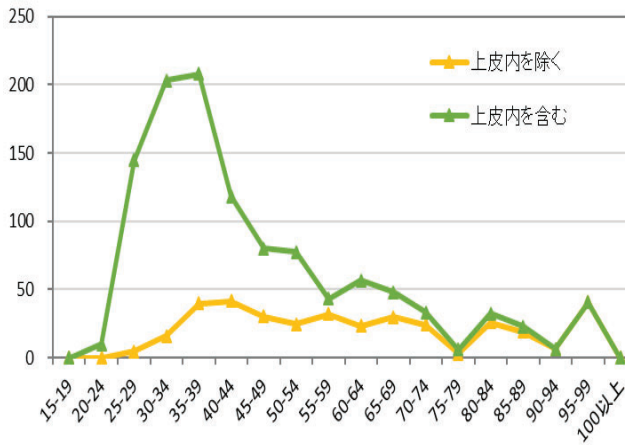

子宮体部(上皮内がんを除く)

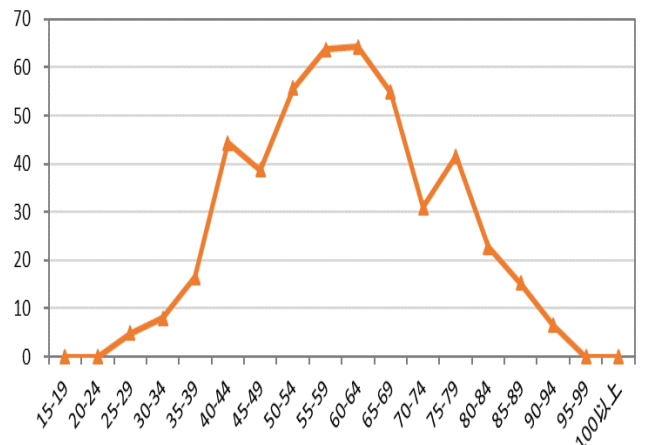

卵巣

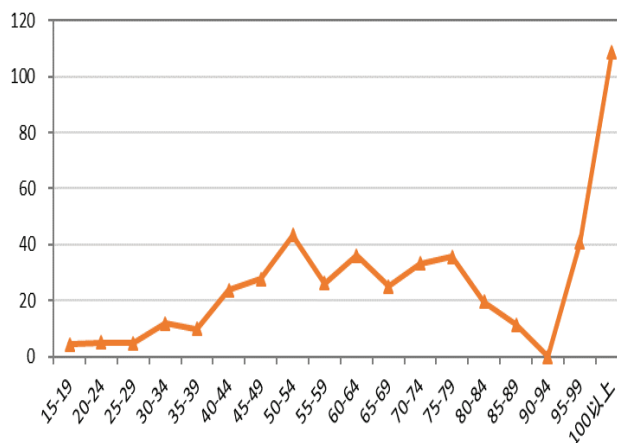

前立腺



表4. 発見経緯 (%) : 部位別

A. 上皮内がんを除く

宮崎県 2020年

部位	ICD-10	集計対象数 *1	がん検診・健康診断・ 人間ドック	他疾患の 経過観察中	剖検発見	その他	不明
全部位	C00-C96	8,088	12.7	26.5	0.0	55.5	5.3
口腔・咽頭	C00-C14	218	0.0	13.3	0.0	81.7	5.0
食道	C15	182	6.6	20.9	0.0	70.3	2.2
胃	C16	817	15.8	26.8	0.0	53.5	3.9
大腸 (結腸・直腸)	C18-C20	1,255	16.3	23.6	0.0	57.8	2.3
結腸	C18	823	15.6	26.5	0.0	55.4	2.6
直腸	C19-C20	432	17.6	18.1	0.0	62.5	1.9
肝および肝内胆管	C22	364	3.0	48.4	0.0	40.4	8.2
胆のう・胆管	C23-C24	220	4.1	33.6	0.0	58.2	4.1
膵臓	C25	356	3.4	30.9	0.3	61.8	3.7
喉頭	C32	51	0.0	3.9	0.0	92.2	3.9
肺	C33-C34	992	17.7	41.9	0.3	34.8	5.2
皮膚	C43-C44	257	0.0	5.8	0.0	91.8	2.3
乳房	C50	784	25.1	10.7	0.0	58.2	6.0
乳房 (女性のみ)	C50	780	25.3	10.8	0.0	58.1	5.9
子宮	C53-C55	283	13.8	11.7	0.0	70.7	3.9
子宮頸部	C53	110	19.1	12.7	0.0	64.5	3.6
子宮体部	C54	166	10.8	10.8	0.0	76.5	1.8
卵巣	C56	114	7.9	16.7	0.0	73.7	1.8
前立腺	C61	788	18.0	36.5	0.0	34.4	11.0
膀胱	C67	163	1.8	17.8	0.0	72.4	8.0
腎・尿路 (膀胱除く)	C64-C66 C68	213	5.6	37.6	0.0	50.7	6.1
脳・中枢神経系	C70-C72	59	5.1	8.5	0.0	79.7	6.8
甲状腺	C73	177	20.3	23.7	0.0	46.3	9.6
悪性リンパ腫	C81-C85 C96	296	4.4	21.3	0.0	71.3	3.0
多発性骨髄腫	C88-C90	52	0.0	46.2	0.0	46.2	7.7
白血病	C91-C95	192	4.2	28.1	0.0	61.5	6.3

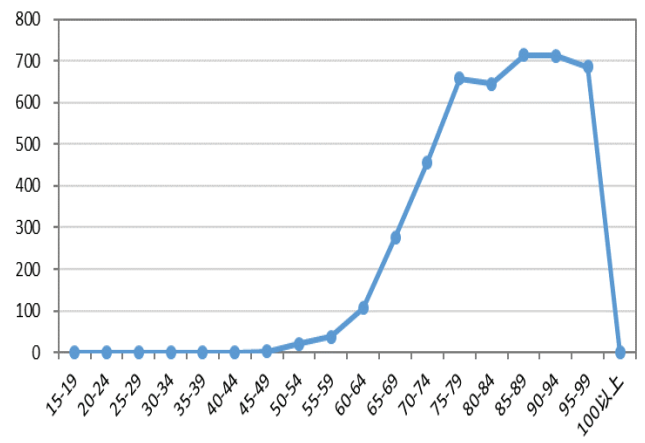
\*1 DC0を除く総数

表4. 発見経緯 (%) : 部位別

B. 上皮内がんを含む

宮崎県 2020年

部位	ICD-10	集計対象数 *1	がん検診・健康診断・ 人間ドック	他疾患の 経過観察中	剖検発見	その他	不明
全部位	C00-C96 D00-D09	8,825	14.2	26.2	0.0	54.6	5.0
食道	C15 D001	189	7.4	22.8	0.0	67.7	2.1
大腸 (結腸・直腸) *2	C18-C20 D010-D012	1,371	17.7	24.5	0.0	55.5	2.3
結腸 *2	C18 D010	903	17.4	27.0	0.0	53.0	2.5
直腸 *2	C19-C20 D011-D012	468	18.4	19.7	0.0	60.3	1.7
肺	C33-C34 D021-D022	1,007	17.9	42.2	0.3	34.5	5.2
皮膚	C43-C44 D030-D049	288	0.0	5.6	0.0	92.0	2.4
乳房	C50 D05	915	26.8	10.4	0.0	56.9	5.9
乳房 (女性のみ)	C50 D05	911	26.9	10.4	0.0	56.9	5.8
子宮	C53-C55 D06	506	32.0	17.6	0.0	47.8	2.6
子宮頸部	C53 D06	333	43.2	21.0	0.0	33.9	1.8
膀胱	C67 D090	332	3.6	18.4	0.0	73.8	4.2

\*1 DC0を除く総数

\*2 粘膜がんを含む

表4-A 発見経緯から見た罹患状況(%) (上皮内がんを除く)



表4-B 発見経緯から見た罹患状況(%) (上皮内がんを含む)



\*2 粘膜がんを含む

表5-1. 進展度・総合 (%) : 部位別

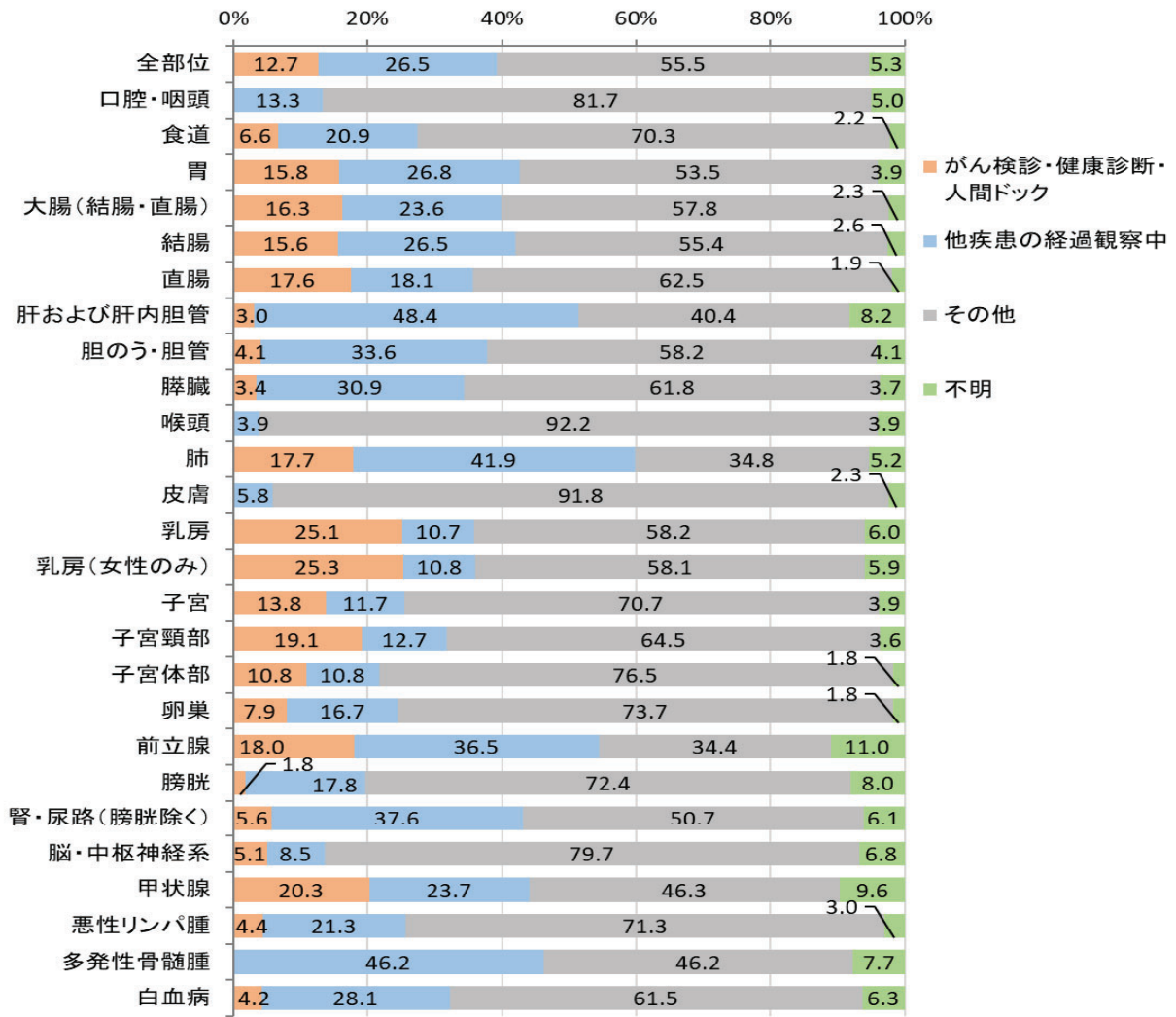
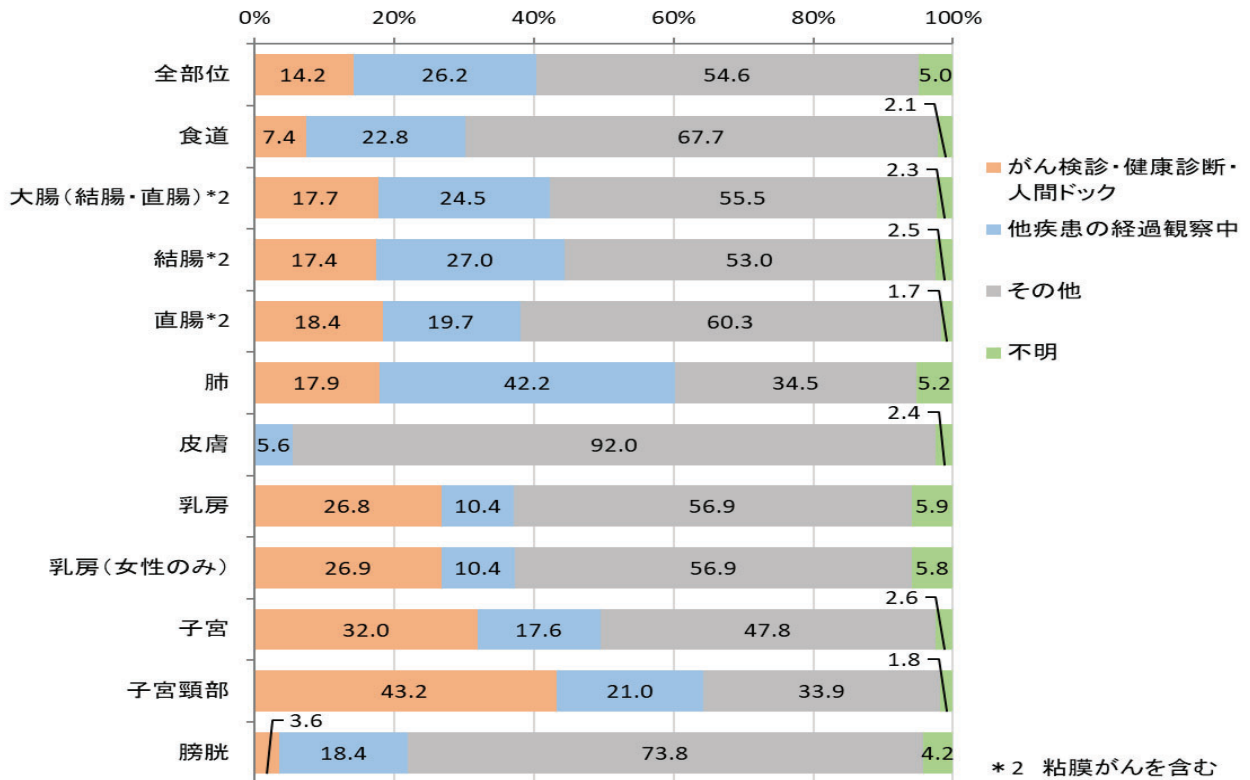
A. 上皮内がんを除く

宮城県

2020年

部位	ICD-10	集計対象数 *1	限局	リンパ節 転移	隣接臓器 浸潤	遠隔転移	不明	領域 *2
全部位	C00-C96	7,869	46.0	8.8	12.9	18.0	14.3	21.7
口腔・咽頭	C00-C14	218	31.7	18.3	33.9	5.0	11.0	52.3
食道	C15	182	33.0	12.1	33.0	14.8	7.1	45.1
胃	C16	817	54.8	10.3	8.2	18.0	8.7	18.5
大腸 (結腸・直腸)	C18-C20	1,255	47.5	15.1	11.6	18.7	7.1	26.7
結腸	C18	823	47.3	13.6	12.3	19.4	7.4	25.9
直腸	C19-C20	432	47.9	17.8	10.4	17.4	6.5	28.2
肝および肝内胆管	C22	364	51.1	3.0	7.4	12.9	25.5	10.4
胆のう・胆管	C23-C24	220	16.4	5.0	37.7	21.8	19.1	42.7
膵臓	C25	356	15.4	5.1	23.6	40.7	15.2	28.7
喉頭	C32	51	72.5	5.9	9.8	2.0	9.8	15.7
肺	C33-C34	992	34.9	7.5	8.1	32.5	17.1	15.5
皮膚	C43-C44	257	84.8	0.8	3.9	1.2	9.3	4.7
乳房	C50	784	64.3	18.4	3.4	5.0	8.9	21.8
乳房 (女性のみ)	C50	780	64.4	18.5	3.3	5.0	8.8	21.8
子宮	C53-C55	283	53.4	2.5	25.1	8.5	10.6	27.6
子宮頸部	C53	110	31.8	5.5	39.1	11.8	11.8	44.5
子宮体部	C54	166	69.9	0.6	16.9	6.6	6.0	17.5
卵巢	C56	114	25.4	1.8	40.4	19.3	13.2	42.1
前立腺	C61	788	56.5	1.5	11.3	11.7	19.0	12.8
膀胱	C67	163	61.3	1.2	13.5	4.3	19.6	14.7
腎・尿路 (膀胱除く)	C64-C66 C68	213	45.1	2.8	15.5	16.0	20.7	18.3
脳・中枢神経系	C70-C72	59	64.4	0.0	3.4	3.4	28.8	3.4
甲状腺	C73	177	39.5	31.1	4.5	5.6	19.2	35.6
悪性リンパ腫	C81-C85 C96	291	24.7	0.3	13.1	45.7	16.2	13.4
多発性骨髄腫	C88-C90	-	-	-	-	-	-	-
白血病	C91-C95	-	-	-	-	-	-	-

\*1 DC0, 「777 : 該当せず」を除く総数

\*2 リンパ節転移+隣接臓器浸潤

表5-1. 進展度・総合 (%) : 部位別

B. 上皮内がんを含む

宮崎県 2020年

部位	ICD-10	集計対象数 *1	上皮内	限局	リンパ節 転移	隣接臓器 浸潤	遠隔転移	不明	領域 *2
全部位	C00-C96 D00-D09	8,606	8.2	42.1	8.1	11.8	16.4	13.4	19.9
食道	C15 D001	189	3.2	31.7	11.6	31.7	14.3	7.4	43.4
大腸 (結腸・直腸) *3	C18-C20 D010-D012	1,371	8.2	43.5	13.8	10.6	17.1	6.7	24.4
結腸 *3	C18 D010	903	8.6	43.1	12.4	11.2	17.7	7.0	23.6
直腸 *3	C19-C20 D011-D012	468	7.5	44.2	16.5	9.6	16.0	6.2	26.1
肺	C33-C34 D021-D022	1,007	1.5	34.4	7.3	7.9	32.0	16.9	15.3
皮膚	C43-C44 D030-D049	288	9.4	75.7	0.7	3.5	1.0	9.7	4.2
乳房	C50 D05	915	13.7	55.1	15.7	3.0	4.3	8.3	18.7
乳房 (女性のみ)	C50 D05	911	13.7	55.1	15.8	2.9	4.3	8.2	18.7
子宮	C53-C55 D06	506	43.3	29.8	1.4	14.0	4.7	6.7	15.4
子宮頸部	C53 D06	333	65.8	10.5	1.8	12.9	3.9	5.1	14.7
膀胱	C67 D090	332	48.8	30.1	0.6	6.6	2.1	11.7	7.2

\*1 DCO、「777:該当せず」を除く総数

\*2 リンパ節転移+隣接臓器浸潤

\*3 粘膜がんを含む



表5-1-B 進展度分布(上皮内がんを含む)

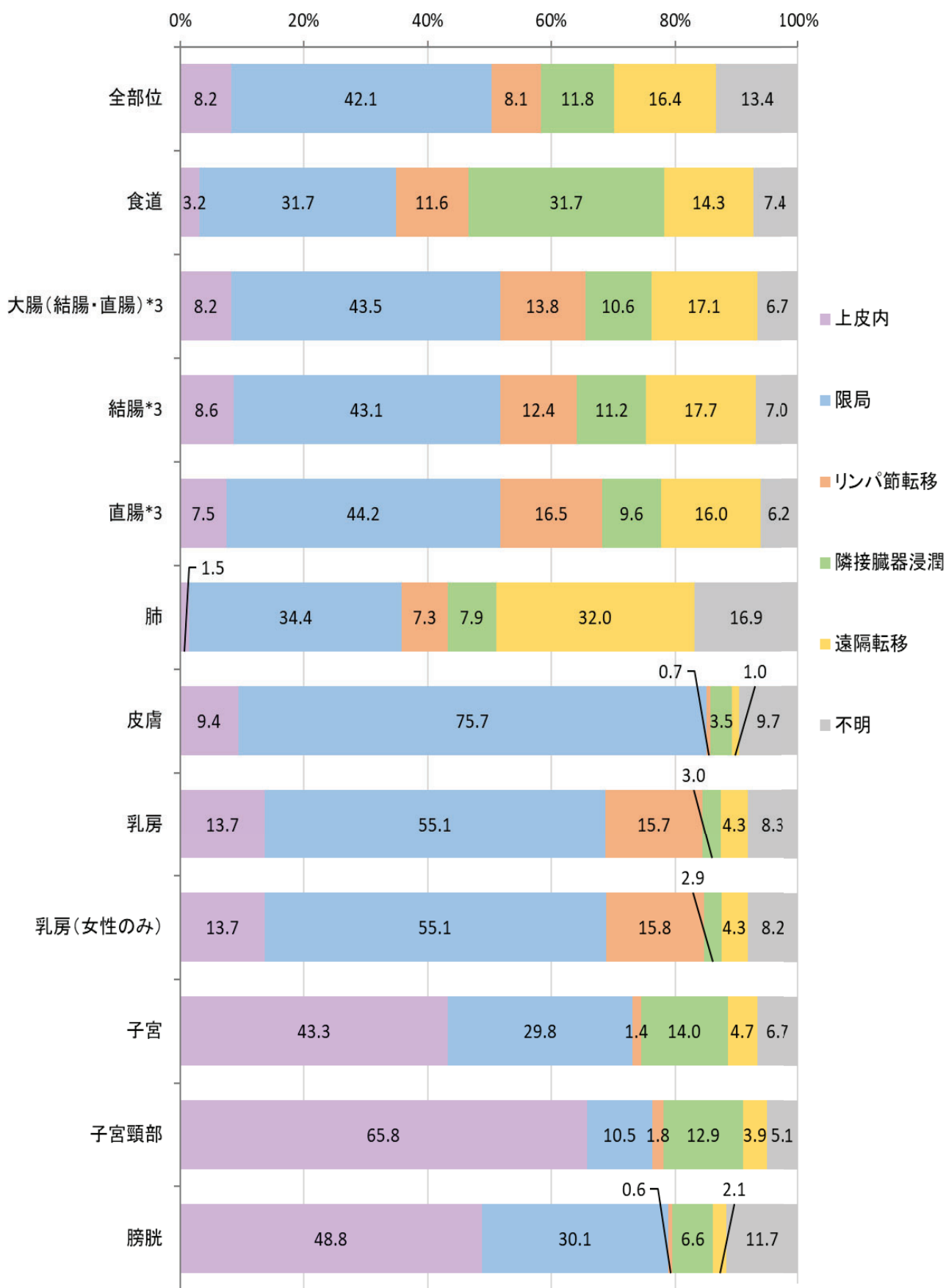

\*3 粘膜がんを含む

表5-2. 進展度・治療前 (%) : 部位別

A. 上皮内がんを除く

宮崎県 2020年

部位	ICD-10	集計対象数 *1	上皮内	限局	リンパ節 転移	隣接臓器 浸潤	遠隔転移	不明	領域 *2
全部位	C00-C96	7,869	1.2	44.4	7.1	11.8	17.5	17.9	18.9
口腔・咽頭	C00-C14	218	0.9	28.4	17.0	33.5	5.0	15.1	50.5
食道	C15	182	0.0	32.4	11.0	33.5	14.3	8.8	44.5
胃	C16	817	0.7	55.0	8.0	7.8	16.4	12.1	15.8
大腸 (結腸・直腸)	C18-C20	1,255	2.2	41.9	13.2	11.1	17.8	13.9	24.3
結腸	C18	823	2.2	40.3	12.6	11.5	18.5	14.8	24.2
直腸	C19-C20	432	2.1	44.9	14.4	10.2	16.4	12.0	24.5
肝および肝内胆管	C22	364	0.0	50.3	3.3	7.1	12.9	26.4	10.4
胆のう・胆管	C23-C24	220	0.0	14.5	3.6	32.7	21.8	27.3	36.4
膵臓	C25	356	0.0	15.7	3.9	23.6	40.4	16.3	27.5
喉頭	C32	51	0.0	70.6	9.8	7.8	2.0	9.8	17.6
肺	C33-C34	992	1.0	34.2	6.7	7.3	32.3	18.6	13.9
皮膚	C43-C44	257	3.1	77.0	0.8	3.5	1.2	14.4	4.3
乳房	C50	784	4.7	63.1	12.5	3.6	5.1	11.0	16.1
乳房 (女性のみ)	C50	780	4.7	63.2	12.6	3.5	5.1	10.9	16.0
子宮	C53-C55	283	1.8	49.5	3.5	20.8	7.8	16.6	24.4
子宮頸部	C53	110	4.5	27.3	4.5	38.2	11.8	13.6	42.7
子宮体部	C54	166	0.0	66.3	3.0	10.2	5.4	15.1	13.3
卵巣	C56	114	0.0	17.5	1.8	26.3	20.2	34.2	28.1
前立腺	C61	788	0.0	58.5	1.3	8.9	11.5	19.8	10.2
膀胱	C67	163	1.2	59.5	0.6	12.9	3.1	22.7	13.5
腎・尿路 (膀胱除く)	C64-C66 C68	213	0.0	46.0	2.8	10.3	15.5	25.4	13.1
脳・中枢神経系	C70-C72	59	0.0	64.4	0.0	3.4	1.7	30.5	3.4
甲状腺	C73	177	0.0	53.1	13.0	5.1	6.2	22.6	18.1
悪性リンパ腫	C81-C85 C96	291	0.0	23.7	0.3	12.7	46.4	16.8	13.1
多発性骨髄腫	C88-C90	-	-	-	-	-	-	-	-
白血病	C91-C95	-	-	-	-	-	-	-	-

\*1 DC0、「777」を除外した総数

\*2 リンパ節転移+隣接臓器浸潤

表5-2. 進展度・治療前 (%) : 部位別

B. 上皮内がんを含む

宮崎県

2020年

部位	ICD-10	集計対象数 *1	上皮内	限局	リンパ節 転移	隣接臓器 浸潤	遠隔転移	不明	領域 *2
全部位	C00-C96 D00-D09	8,606	8.1	41.1	6.5	10.8	16.0	17.4	17.3
食道	C15 D001	189	2.6	31.2	10.6	32.3	13.8	9.5	42.9
大腸 (結腸・直腸) *3	C18-C20 D010-D012	1,371	8.0	38.7	12.1	10.1	16.3	14.9	22.2
結腸 *3	C18 D010	903	7.9	37.1	11.5	10.5	16.8	16.2	22.0
直腸 *3	C19-C20 D011-D012	468	8.1	41.7	13.2	9.4	15.2	12.4	22.6
肺	C33-C34 D021-D022	1,007	1.7	34.4	6.6	7.1	31.8	18.5	13.7
皮膚	C43-C44 D030-D049	288	9.0	70.8	0.7	3.1	1.0	15.3	3.8
乳房	C50 D05	915	16.1	55.5	10.7	3.1	4.4	10.3	13.8
乳房 (女性のみ)	C50 D05	911	16.1	55.5	10.8	3.0	4.4	10.2	13.7
子宮	C53-C55 D06	506	43.5	27.7	2.0	11.7	4.3	10.9	13.6
子宮頸部	C53 D06	333	66.1	9.0	1.5	12.6	3.9	6.9	14.1
膀胱	C67 D090	332	42.5	31.6	0.3	6.3	1.5	17.8	6.6

\*1 DC0、「777：該当せず」を除く総数

\*2 リンパ節転移+隣接臓器浸潤

\*3 粘膜がんを含む

表5-3. 進展度・術後 (%) : 部位別

A. 上皮内がんを除く

宮崎県 2020年

部位	ICD-10	集計対象数 *1	限局	リンパ節 転移	隣接臓器 浸潤	遠隔転移	不明	領域 *2
全部位	C00-C96	4,814	51.5	9.5	8.8	3.2	27.0	18.2
口腔・咽頭	C00-C14	136	36.8	8.1	19.1	0.7	35.3	27.2
食道	C15	67	56.7	7.5	6.0	1.5	28.4	13.4
胃	C16	608	62.0	11.3	5.8	3.3	17.6	17.1
大腸 (結腸・直腸)	C18-C20	994	51.5	17.0	10.0	8.2	13.1	27.0
結腸	C18	665	51.3	15.6	11.1	9.0	12.6	26.8
直腸	C19-C20	329	52.0	19.8	7.6	6.7	14.0	27.4
肝および肝内胆管	C22	151	32.5	0.7	1.3	0.0	65.6	2.0
胆のう・胆管	C23-C24	101	15.8	3.0	46.5	1.0	33.7	49.5
膵臓	C25	96	12.5	7.3	7.3	2.1	70.8	14.6
喉頭	C32	17	52.9	0.0	11.8	0.0	35.3	11.8
肺	C33-C34	534	51.3	6.4	4.3	1.9	36.1	10.7
皮膚	C43-C44	244	84.4	0.4	3.7	0.4	11.1	4.1
乳房	C50	535	66.7	16.1	1.5	0.2	15.5	17.6
乳房 (女性のみ)	C50	531	66.9	16.2	1.3	0.2	15.4	17.5
子宮	C53-C55	229	62.4	2.2	13.1	2.6	19.7	15.3
子宮頸部	C53	66	43.9	6.1	10.6	0.0	39.4	16.7
子宮体部	C54	157	72.6	0.6	14.6	3.8	8.3	15.3
卵巣	C56	91	31.9	2.2	41.8	6.6	17.6	44.0
前立腺	C61	326	32.8	0.6	7.7	0.6	58.3	8.3
膀胱	C67	140	62.1	1.4	10.0	2.1	24.3	11.4
腎・尿路 (膀胱除く)	C64-C66 C68	147	54.4	1.4	16.3	0.7	27.2	17.7
脳・中枢神経系	C70-C72	46	47.8	0.0	2.2	2.2	47.8	2.2
甲状腺	C73	154	36.4	34.4	4.5	1.3	23.4	39.0
悪性リンパ腫	C81-C85 C96	54	22.2	0.0	1.9	5.6	70.4	1.9
多発性骨髄腫	C88-C90	-	-	-	-	-	-	-
白血病	C91-C95	-	-	-	-	-	-	-

\*1 DC0、「術なし・術前治療」、「777:該当せず」を除く総数

\*2 リンパ節転移+隣接臓器浸潤

表5-3. 進展度・術後 (%) : 部位別

B. 上皮内がんを含む

宮城県 2020年

部位	ICD-10	集計対象数 *1	上皮内	限局	リンパ節 転移	隣接臓器 浸潤	遠隔転移	不明	領域 *2
全部位	C00-C96 D00-D09	5,474	11.2	45.3	8.3	7.7	2.8	24.7	16.0
食道	C15 D001	74	5.4	51.4	6.8	5.4	1.4	29.7	12.2
大腸 (結腸・直腸) *3	C18-C20 D010-D012	1,109	10.4	46.2	15.2	8.9	7.4	11.9	24.2
結腸 *3	C18 D010	744	10.8	45.8	14.0	9.9	8.1	11.4	23.9
直腸 *3	C19-C20 D011-D012	365	9.6	46.8	17.8	6.8	6.0	12.9	24.7
肺	C33-C34 D021-D022	547	2.4	50.1	6.2	4.2	1.8	35.3	10.4
皮膚	C43-C44 D030-D049	274	8.4	75.2	0.4	3.3	0.4	12.4	3.6
乳房	C50 D05	656	16.0	54.4	13.1	1.2	0.2	15.1	14.3
乳房 (女性のみ)	C50 D05	652	16.1	54.4	13.2	1.1	0.2	15.0	14.3
子宮	C53-C55 D06	398	39.4	35.9	1.3	7.5	1.5	14.3	8.8
子宮頸部	C53 D06	235	66.8	12.3	1.7	3.0	0.0	16.2	4.7
膀胱	C67 D090	308	52.3	28.2	0.6	4.5	1.0	13.3	5.2

\*1 D00、「660：手術なし・術前治療後」、「777：該当せず」を除く総数

\*2 リンパ節転移＋隣接臓器浸潤

\*3 粘膜がんを含む

表6. 初回治療内容割合 (%) : 部位別

A. 上皮内がんを除く

宮城県

2020年

部位	I00-10	集計対象数 *1	外科的治療	鏡視下治療	内視鏡的治療	放射線療法	化学療法	内分泌療法	その他の治療	治療なし・不明
全部位	C00-C96	8,088	26.2	15.9	6.4	8.6	27.4	9.6	2.6	28.6
口腔・咽頭	C00-C14	218	39.4	0.5	1.4	29.8	22.5	0.0	0.5	30.3
食道	C15	182	6.6	19.2	16.5	29.1	54.4	0.0	0.0	17.0
胃	C16	817	19.6	19.0	25.2	0.2	20.1	0.0	1.7	25.9
大腸 (結腸・直腸)	C18-C20	1,255	27.9	34.4	11.2	0.7	29.8	0.0	0.6	21.0
結腸	C18	823	30.6	33.5	11.1	0.4	26.5	0.0	0.7	21.7
直腸	C19-C20	432	22.7	36.1	11.3	1.4	36.1	0.0	0.2	19.4
肝および肝内胆管	C22	364	12.6	2.5	0.0	3.8	23.9	0.0	22.3	52.2
胆のう・胆管	C23-C24	220	28.6	3.2	0.0	2.3	21.4	0.0	5.9	47.7
膵臓	C25	356	11.0	0.6	0.3	0.6	42.7	0.0	3.7	48.9
喉頭	C32	51	15.7	0.0	5.9	64.7	33.3	0.0	0.0	19.6
肺	C33-C34	992	4.1	33.0	0.0	10.7	28.7	0.1	2.6	36.1
皮膚	C43-C44	257	84.8	0.0	0.0	1.9	2.7	0.0	0.8	12.5
乳房 (女性のみ)	C50	784	75.5	0.0	0.0	12.9	32.0	52.7	0.3	12.6
乳房 (女性のみ)	C50	780	75.5	0.0	0.0	12.9	32.2	52.8	0.3	12.6
子宮	C53-C55	283	59.7	5.7	0.4	19.1	37.5	0.7	0.0	19.4
子宮頸部	C53	110	37.3	0.0	0.0	45.5	40.0	0.0	0.0	30.0
子宮体部	C54	166	77.1	9.6	0.6	2.4	36.7	1.2	0.0	9.6
卵巣	C56	114	68.4	2.6	0.0	0.9	57.0	0.0	0.0	21.1
前立腺	C61	788	1.3	18.5	2.2	19.2	2.3	43.8	0.5	28.4
膀胱	C67	163	5.5	11.7	66.9	3.7	29.4	3.7	9.8	22.7
腎・尿路 (膀胱除く)	C64-C66 C68	213	3.3	51.6	0.5	4.7	18.3	0.0	1.9	30.5
脳・中枢神経系	C70-C72	59	49.2	0.0	0.0	22.0	23.7	0.0	1.7	45.8
甲状腺	C73	177	69.5	0.0	0.0	6.8	4.0	2.8	0.6	27.7
悪性リンパ腫	C81-C85 C96	296	5.7	2.7	0.0	6.1	59.1	0.7	2.7	30.1
多発性骨髄腫	C88-C90	52	0.0	0.0	0.0	3.8	63.5	0.0	3.8	32.7
白血病	C91-C95	192	0.0	0.0	0.0	1.6	60.4	1.0	5.2	36.5

\*1 DC0を除く総数

重複を含むため合計は100%にならない

表6-A 初回治療内容割合(%) (上皮内がんを除く)



表6-A 初回治療内容割合(%) (上皮内がんを除く)



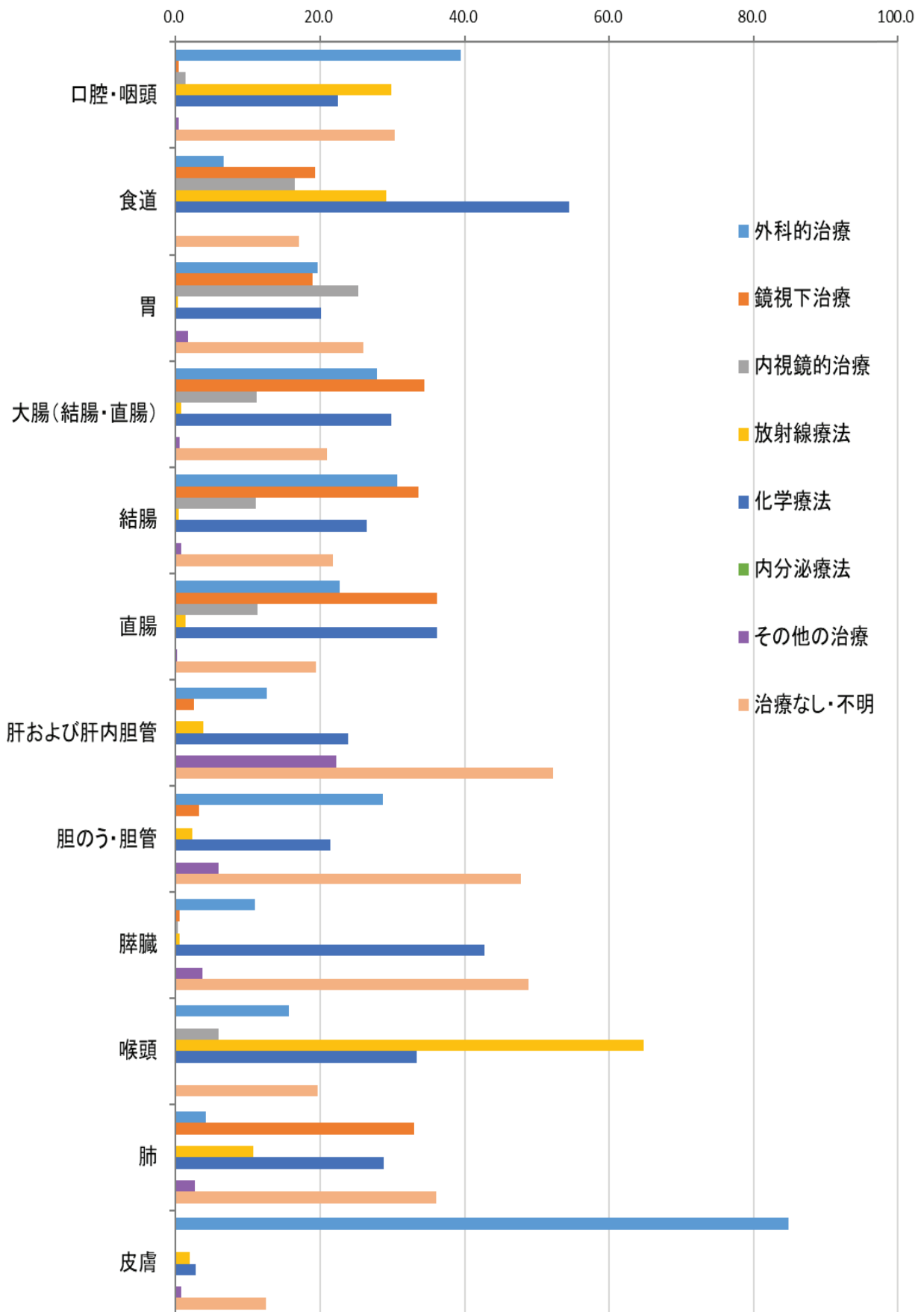

表6. 初回治療内容割合 (%) : 部位別

B. 上皮内がんを含む

部位	ICD-10	集計対象数 *1	外科的治療	鏡視下治療	内視鏡的治療	放射線療法	化学療法	内分泌療法	その他の治療	治療なし・不明
全部位	C00-C96 D00-D09	8,825	27.6	15.1	8.9	8.2	25.8	9.1	2.8	27.1
食道	C15 D001	189	6.9	18.5	17.5	28.0	52.4	0.0	0.0	18.0
大腸 (結腸・直腸) *2	C18-C20 D010-D012	1,371	25.9	32.0	17.9	0.7	27.3	0.0	0.5	19.3
結腸 *2	C18 D010	903	28.2	31.2	17.9	0.3	24.1	0.0	0.7	19.9
直腸 *2	C19-C20 D011-D012	468	21.4	33.5	17.7	1.3	33.3	0.0	0.2	17.9
肺	C33-C34 D021-D022	1,007	4.2	33.7	0.0	10.5	28.3	0.1	2.6	35.7
皮膚	C43-C44 D030-D049	288	83.7	0.0	0.0	1.7	2.4	0.0	0.7	13.9
乳房	C50 D05	915	76.8	0.0	0.0	13.3	27.4	47.7	0.2	12.7
乳房 (女性のみ)	C50 D05	911	76.8	0.0	0.0	13.4	27.6	47.7	0.2	12.6
子宮	C53-C55 D06	506	63.6	4.0	0.4	10.7	20.9	0.4	4.3	19.6
子宮頸部	C53 D06	333	58.3	1.2	0.3	15.0	13.2	0.0	6.6	23.1
膀胱	C67 D090	332	3.0	7.5	80.7	1.8	31.0	3.6	10.5	12.3

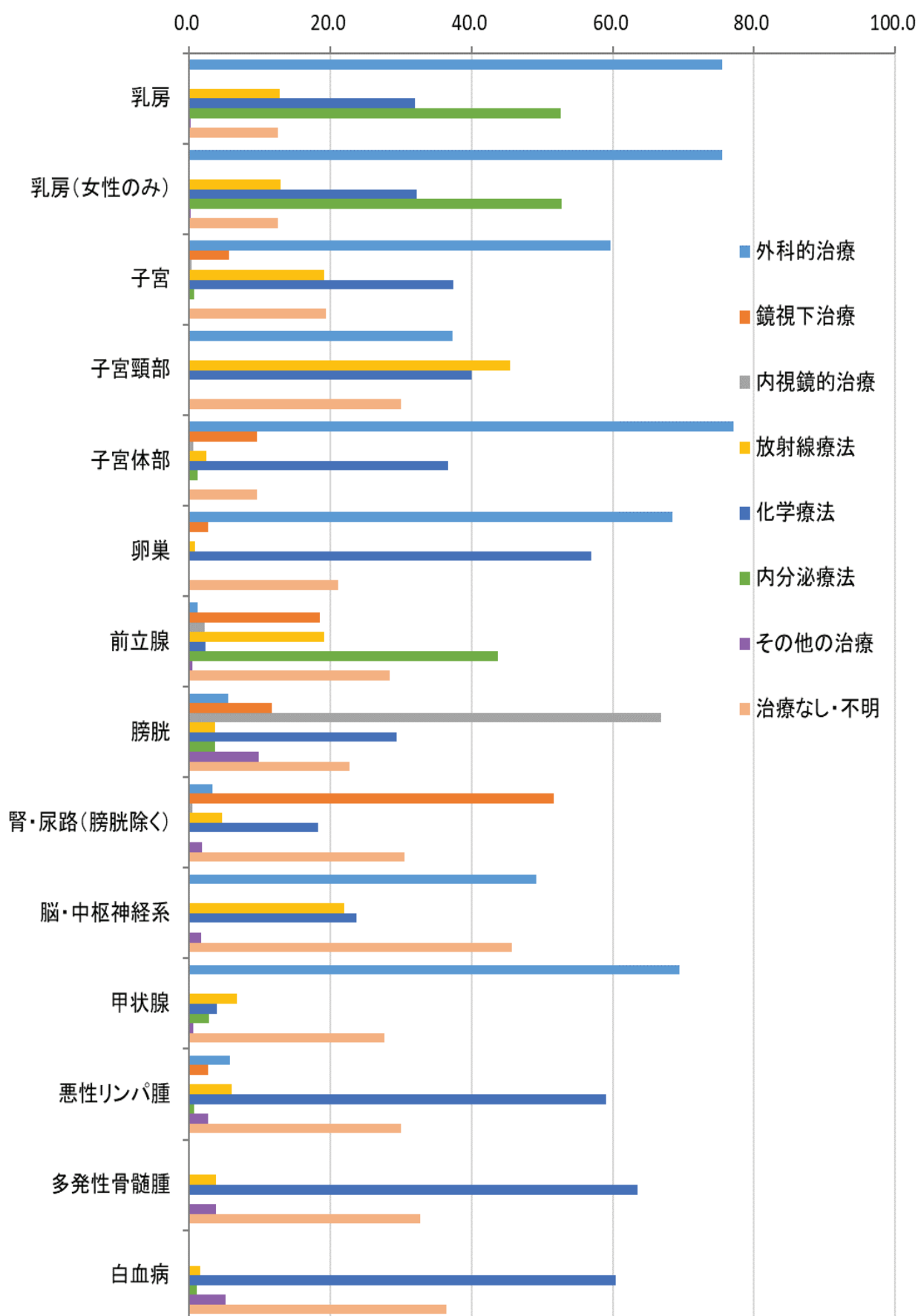
\*1 DC0を除く総数

\*2 粘膜がんを含む

重複を含むため合計は100%にならない

表7. 外科的・鏡視下・内視鏡的治療の範囲（％）： 部位別

A. 上皮内がんを除く

宮崎県

2020年

部位	ICD-10	集計対象数 *1	腫瘍遺残なし	腫瘍遺残あり	不明
全部位	C00-C96	3,849	87.4	9.4	3.3
口腔・咽頭	C00-C14	90	92.2	6.7	1.1
食道	C15	76	94.7	1.3	3.9
胃	C16	513	90.8	7.0	2.1
大腸（結腸・直腸）	C18-C20	889	85.4	11.8	2.8
結腸	C18	592	83.8	12.7	3.5
直腸	C19-C20	297	88.6	10.1	1.3
肝および肝内胆管	C22	55	92.7	7.3	0.0
胆のう・胆管	C23-C24	70	82.9	12.9	4.3
膵臓	C25	42	83.3	16.7	0.0
喉頭	C32	11	100.0	0.0	0.0
肺	C33-C34	348	85.1	8.9	6.0
皮膚	C43-C44	218	98.6	1.4	0.0
乳房	C50	592	95.3	2.0	2.7
乳房（女性のみ）	C50	589	95.2	2.0	2.7
子宮	C53-C55	186	84.4	11.3	4.3
子宮頸部	C53	41	75.6	19.5	4.9
子宮体部	C54	145	86.9	9.0	4.1
卵巣	C56	81	63.0	28.4	8.6
前立腺	C61	172	90.1	5.2	4.7
膀胱	C67	124	60.5	34.7	4.8
腎・尿路（膀胱除く）	C64-C66 C68	117	79.5	11.1	9.4
脳・中枢神経系	C70-C72	29	72.4	27.6	0.0
甲状腺	C73	123	98.4	1.6	0.0
悪性リンパ腫	C81-C85 C96	25	60.0	32.0	8.0
多発性骨髄腫	C88-C90	0	.	.	.
白血病	C91-C95	0	.	.	.

\*1 外科的、鏡視下、内視鏡的治療のいずれかが「1：あり」 D00を除く総数

表7-A 外科的・鏡視下・内視鏡的治療の範囲(%) (上皮内がんを除く)



表7. 外科的・鏡視下・内視鏡的治療の範囲（%）： 部位別

B. 上皮内がんを含む

宮崎県

2020年

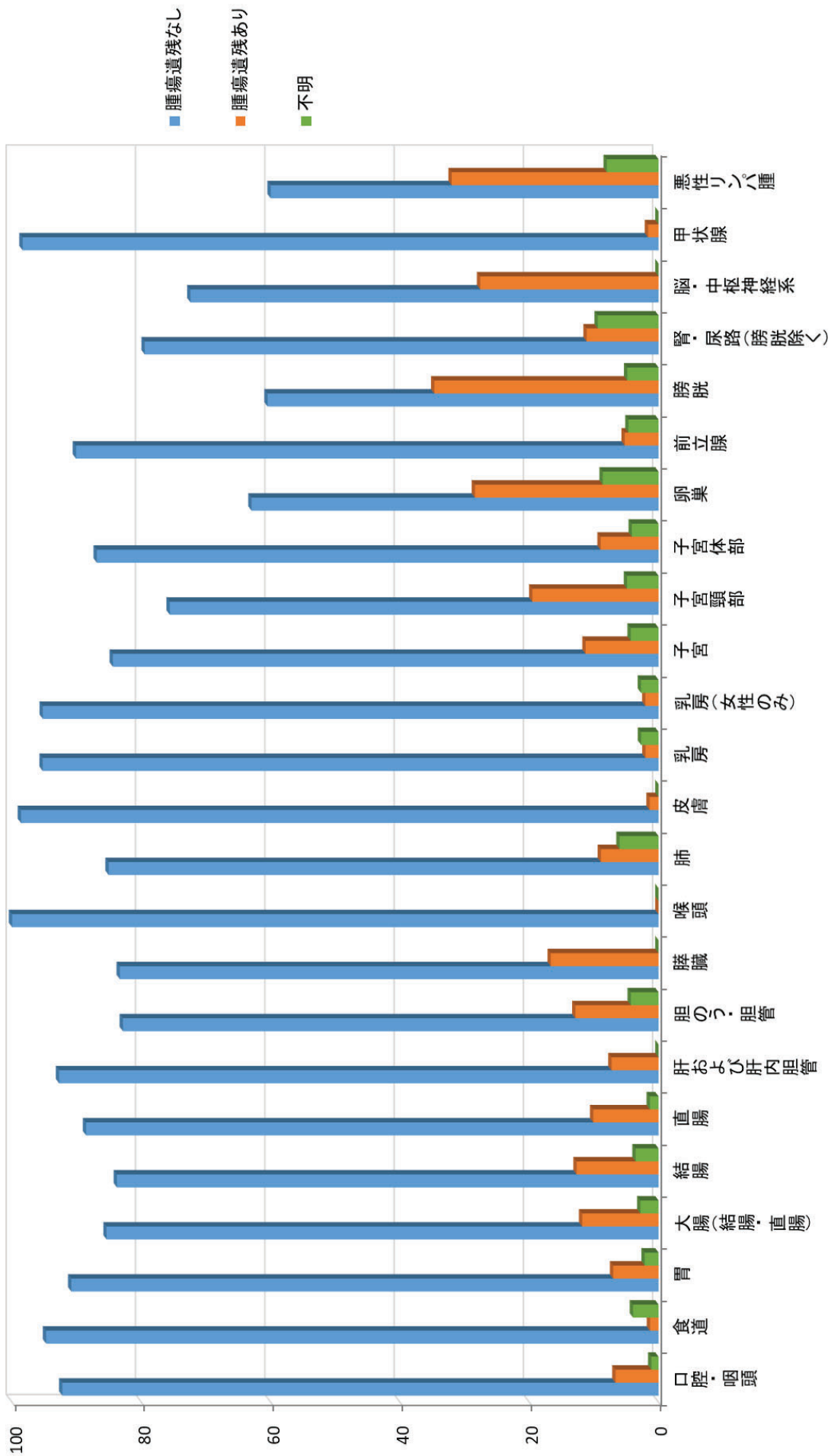
部位	ICD-10	集計対象数 *1	腫瘍遺残なし	腫瘍遺残あり	不明
全部位	C00-C96 D00-D09	4,475	88.5	8.5	3.0
食道	C15 D001	80	95.0	1.3	3.8
大腸（結腸・直腸）*2	C18-C20 D010-D012	1,004	86.7	10.8	2.6
結腸 *2	C18 D010	671	85.4	11.3	3.3
直腸 *2	C19-C20 D011-D012	333	89.2	9.6	1.2
肺	C33-C34 D021-D022	361	85.6	8.6	5.8
皮膚	C43-C44 D030-D049	241	98.8	1.2	0.0
乳房	C50 D05	703	95.6	2.0	2.4
乳房（女性のみ）	C50 D05	700	95.6	2.0	2.4
子宮	C53-C55 D06	343	89.2	8.2	2.6
子宮頸部	C53 D06	198	90.9	7.6	1.5
膀胱	C67 D090	289	78.9	17.0	4.2

\*1 外科的、鏡視下、内視鏡的治療のいずれかが「1：あり」 DC0を除く総数

\*2 粘膜がんを含む

表7-B 外科的・鏡視下・内視鏡的治療の範囲(%) (上皮内がんを含む)

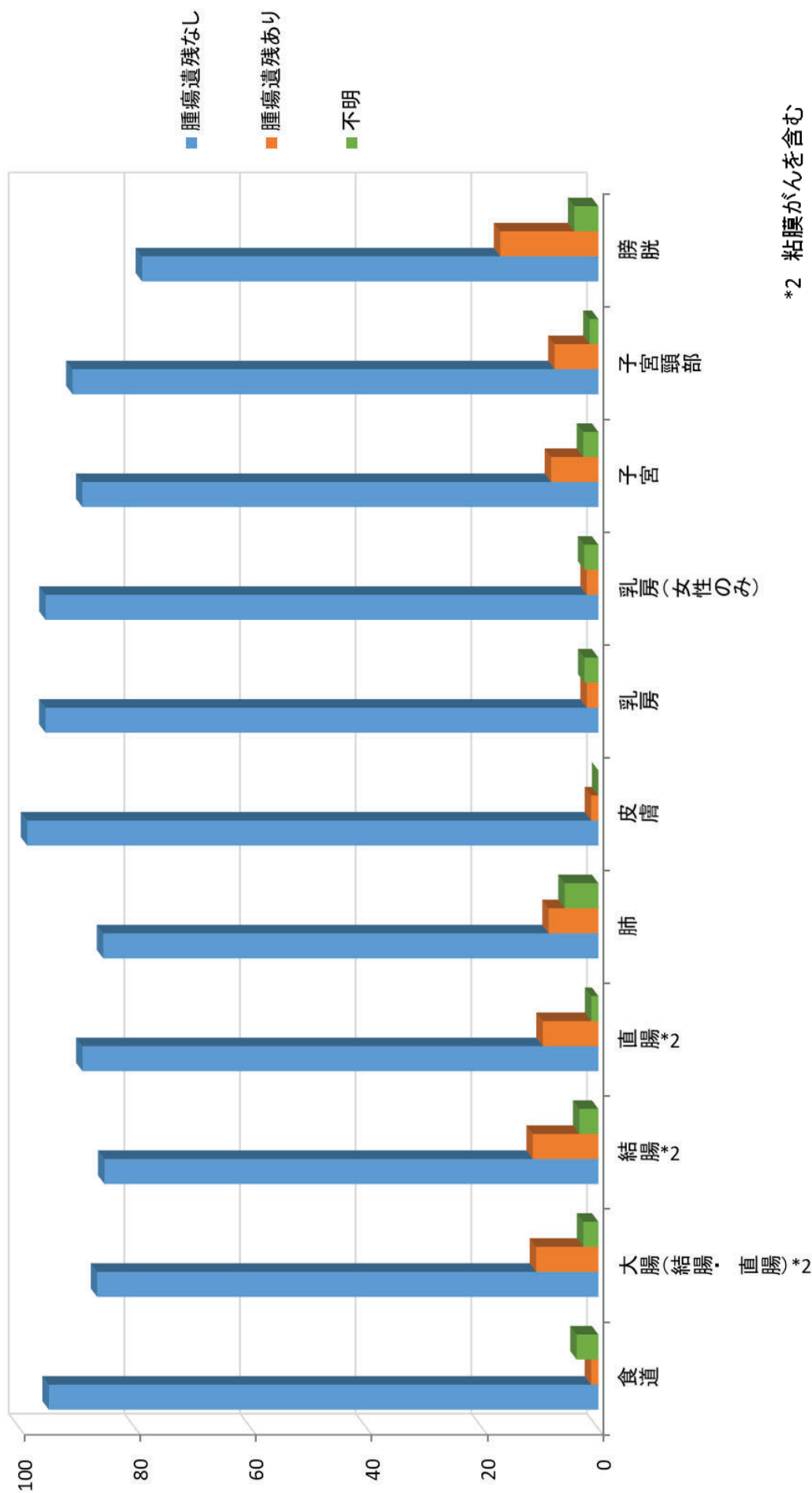

\*2 粘膜がんを含む

表8. 精度指標：部位別、性別

A. 上皮内がんを除く

宮城県

2020年

部位	死亡/罹患比 (MI比)		死亡情報のみの症例が確認された症例 DCI (%)		死亡情報のみの症例 DCO (%)		病理学的裏付けのある症例 MV (%)		組織学的裏付けのある症例 HV (%)			
	男	女	男	女	男	女	男	女	男	女		
ICD-10												
C00-C96	0.44	0.41	0.43	4.0	6.1	4.9	3.1	82.0	81.9	82.0	78.3	78.3
C00-C14	0.42	0.47	0.43	1.8	3.6	2.3	0.9	93.2	89.1	93.2	91.5	87.3
C15	0.42	0.57	0.44	1.9	0.0	1.6	1.6	93.0	93.3	93.0	92.9	93.3
C16	0.42	0.47	0.43	3.3	8.2	4.8	2.9	92.6	91.1	92.2	92.1	91.8
C18-C20	0.39	0.36	0.38	2.5	5.2	3.6	2.8	91.9	86.5	89.6	91.6	86.2
C18	0.43	0.36	0.39	2.2	6.2	4.1	3.7	91.5	84.1	88.0	91.3	83.6
C19-C20	0.34	0.36	0.34	3.0	2.1	2.7	2.0	92.4	93.6	92.7	92.0	93.6
C22	0.61	0.82	0.67	7.0	15.3	9.4	4.4	31.7	29.7	31.2	29.9	27.9
C23-C24	0.86	1.13	0.98	7.1	10.2	8.5	6.0	65.1	48.1	57.3	54.0	43.5
C25	0.89	0.89	0.89	6.6	14.0	10.4	4.8	53.6	36.3	44.7	47.0	31.6
C32	0.10	0.50	0.12	4.0	0.0	3.8	1.9	92.0	100.0	92.3	92.0	100.0
C33-C34	0.68	0.57	0.64	5.8	11.8	8.0	4.2	78.4	71.7	75.9	65.5	64.9
C43-C44	0.10	0.04	0.07	0.7	0.0	0.4	0.0	97.0	95.9	96.5	97.0	95.9
C50	0.00	0.13	0.13	0.0	1.9	1.9	1.5	100.0	94.9	95.0	100.0	94.3
C53-C55	-	0.24	0.24	-	1.4	1.4	0.7	-	95.1	95.1	-	93.0
C53	-	0.32	0.32	-	1.8	1.8	0.9	-	93.7	93.7	-	91.0
C54	-	0.12	0.12	-	0.6	0.6	0.0	-	97.6	97.6	-	95.8
C56	-	0.32	0.32	-	1.7	1.7	0.9	-	89.6	89.6	-	84.3
C61	0.17	-	0.17	2.9	-	2.9	2.1	83.7	-	83.7	83.7	-
C67	0.39	0.57	0.44	2.6	7.5	4.1	3.6	90.5	81.1	87.6	87.9	79.2
C64-C66 C68	0.39	0.48	0.42	6.0	11.7	7.9	6.2	74.7	63.6	70.9	70.0	59.7
C70-C72	0.53	0.61	0.57	6.7	0.0	3.3	3.3	70.0	67.7	68.9	70.0	67.7
C73	0.15	0.10	0.11	2.1	0.8	1.1	1.1	95.7	93.2	93.9	85.1	84.4
C81-C85 C96	0.44	0.46	0.45	3.2	7.3	5.2	5.3	91.7	85.4	88.6	89.2	82.8
C88-C90	0.96	0.71	0.82	12.0	9.7	10.7	8.0	88.0	80.6	83.9	60.0	58.1
C91-C95	0.60	0.53	0.57	2.0	5.3	3.6	2.0	96.0	96.8	96.4	71.3	65.3

\*1 総数は男女および性別不詳の合計

表8-A 精度指標 部位別MI比(%) (上皮内がんを除く)



表8-A 精度指標 部位別男女別MI比(%) (上皮内がんを除く)



表8-A 精度指標 部位別DCI・DCO (%) (男性)

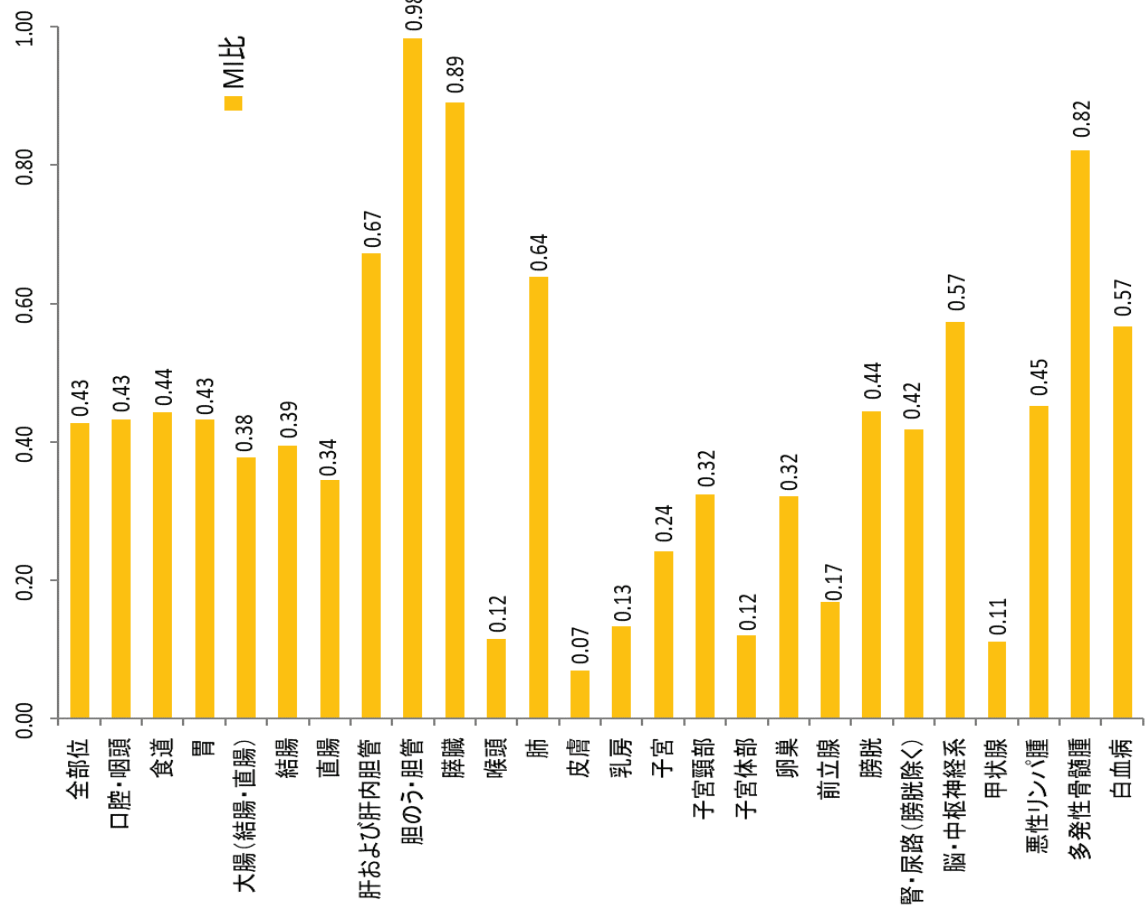

表8-A 精度指標 部位別DCI・DCO (%) (女性)



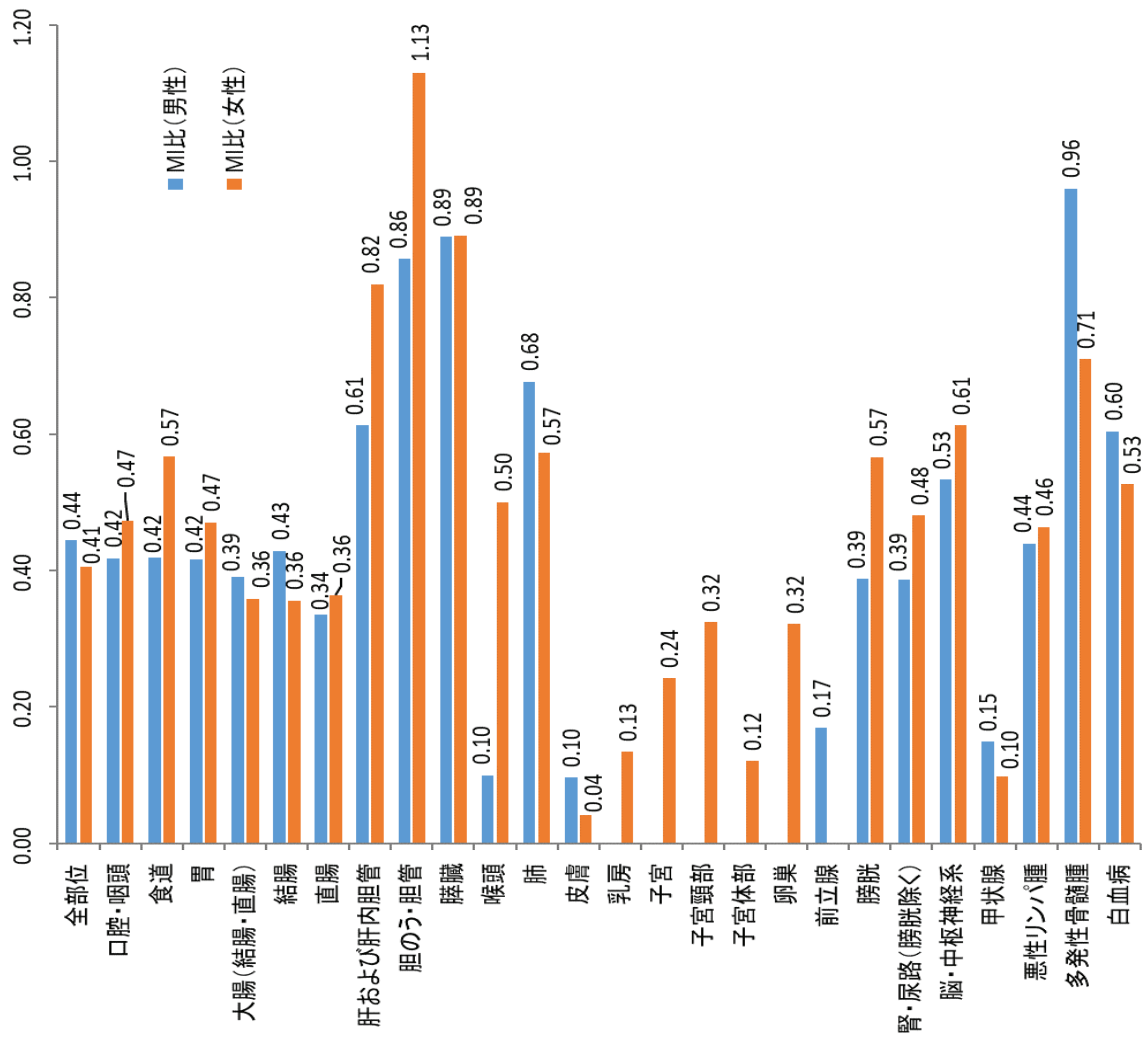

表8-A 精度指標 部位別MI比(上皮内がんを除く)(全国比較)

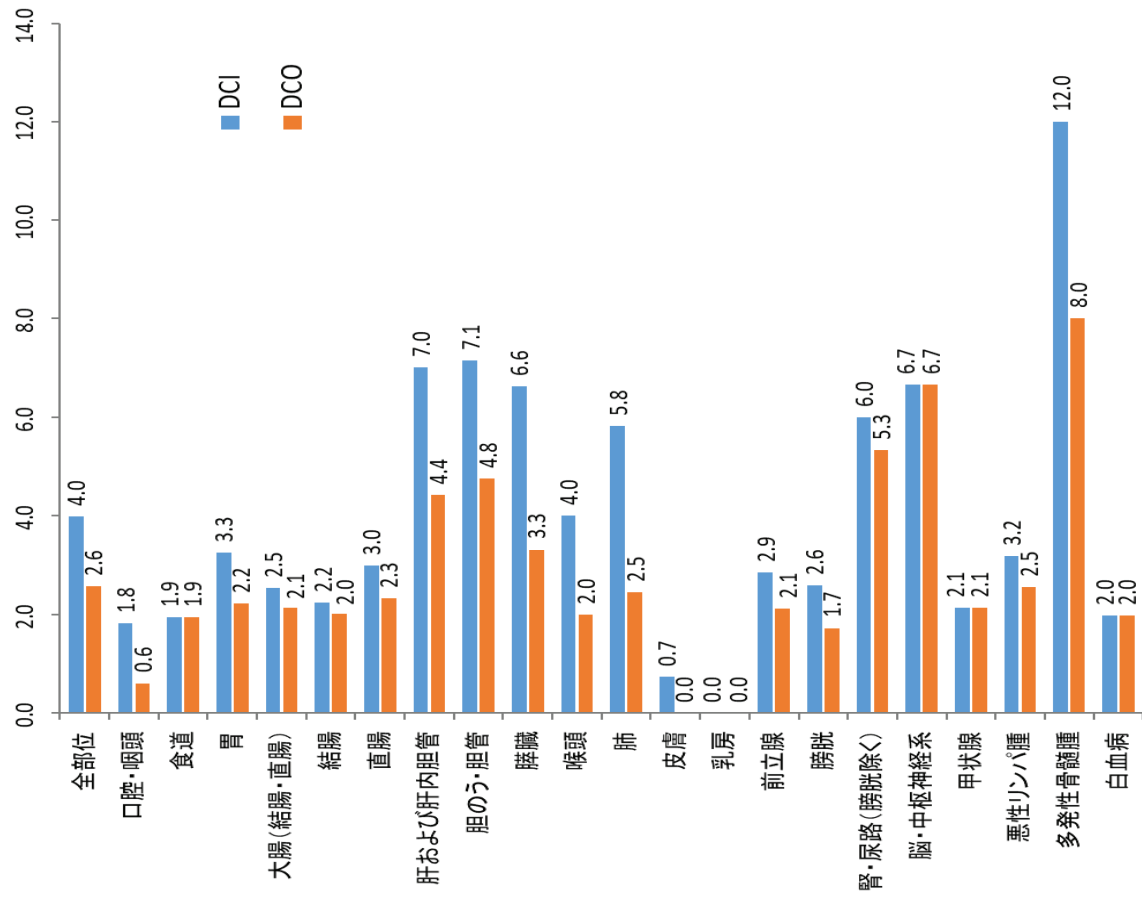

表8-A 精度指標 部位別DCI(%)(全国比較)

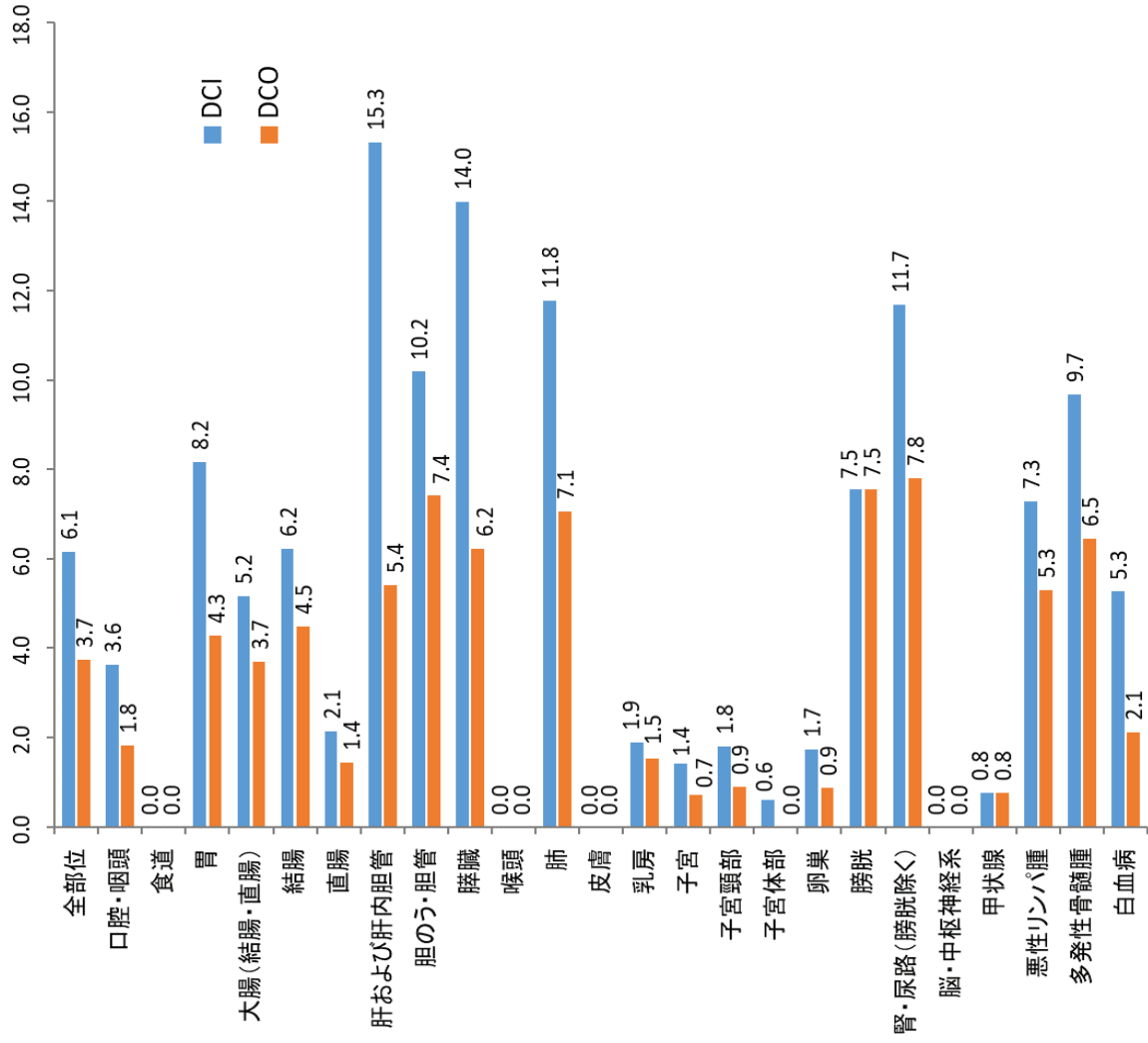

表8-A 精度指標 部位別DCO(%) (全国比較)

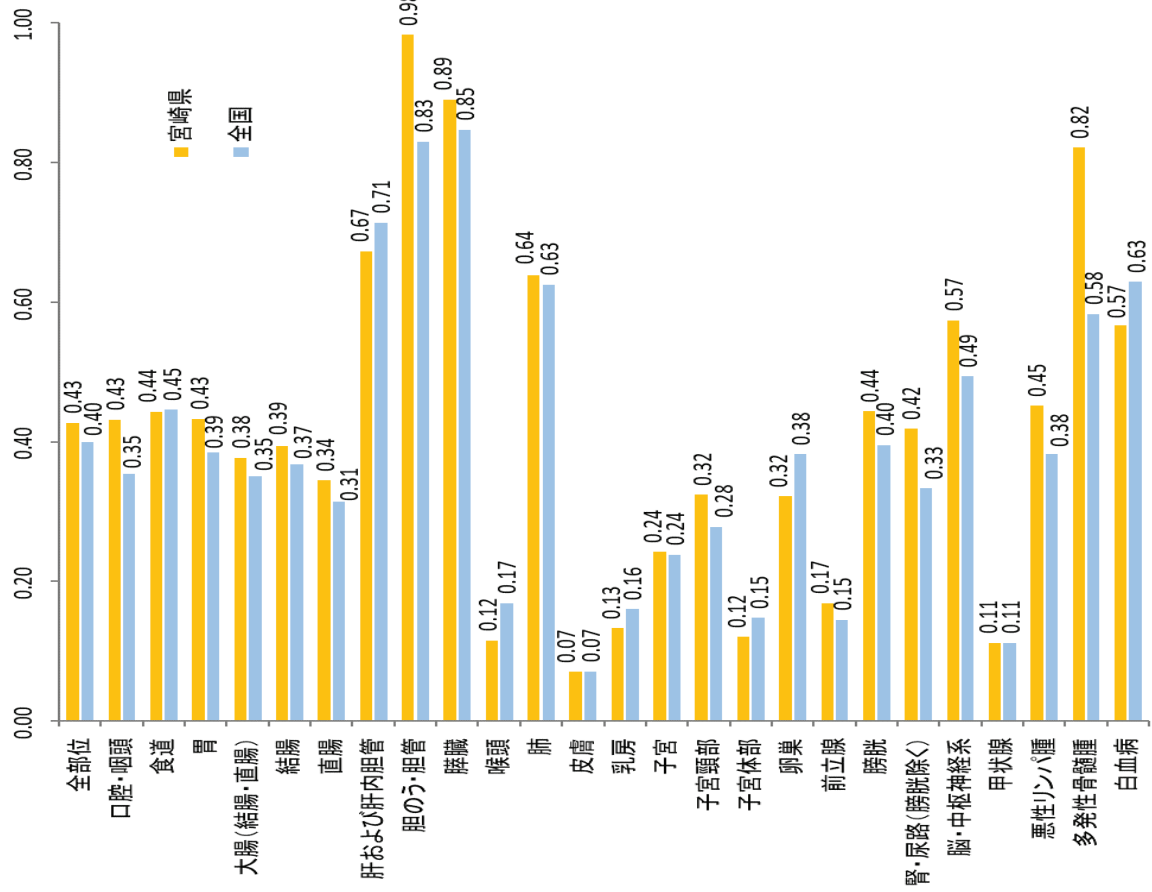

表8-A 精度指標 部位別MV(%) (全国比較)

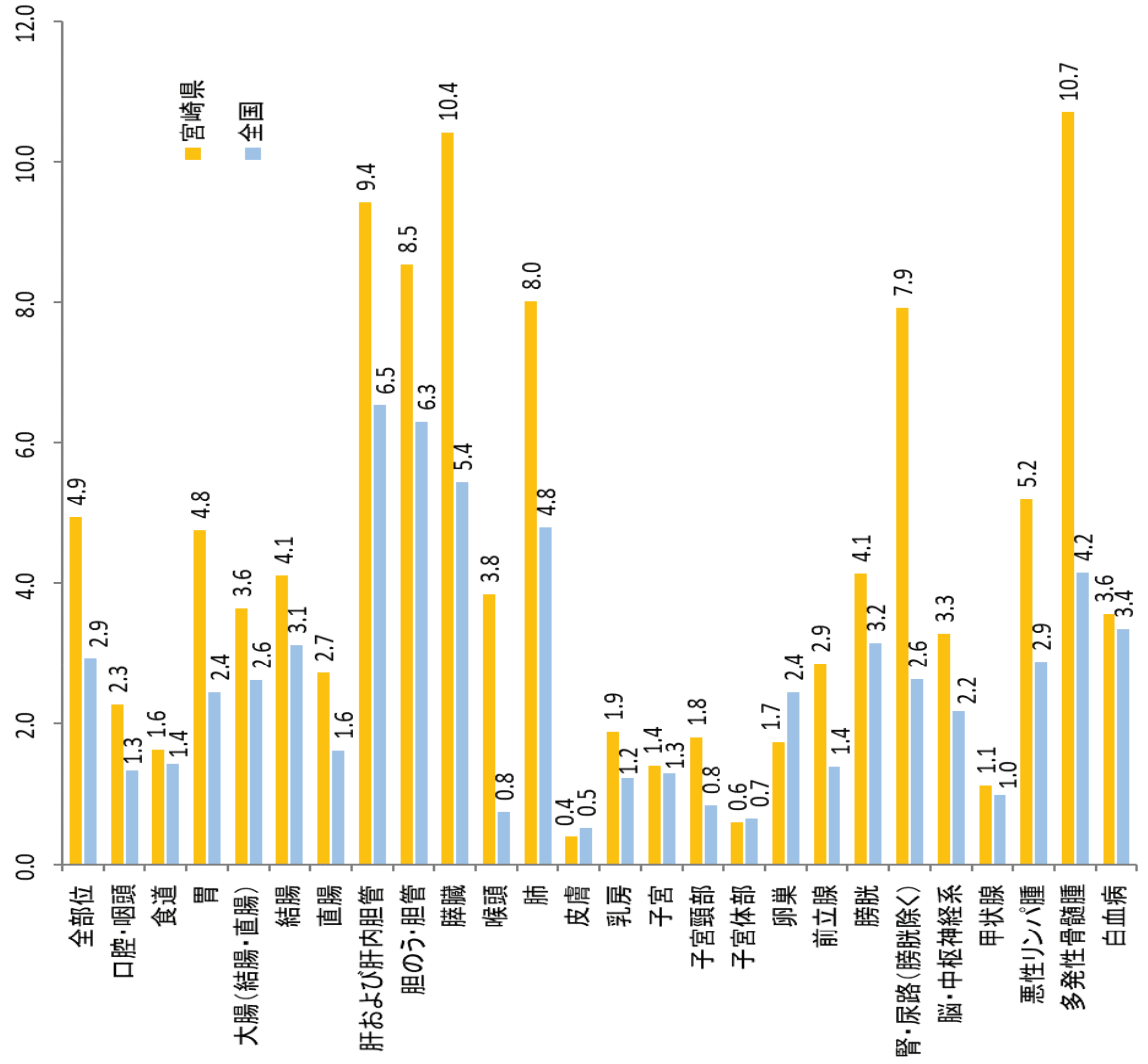

表8. 精度指標：部位別、性別

B. 上皮内がんを含む

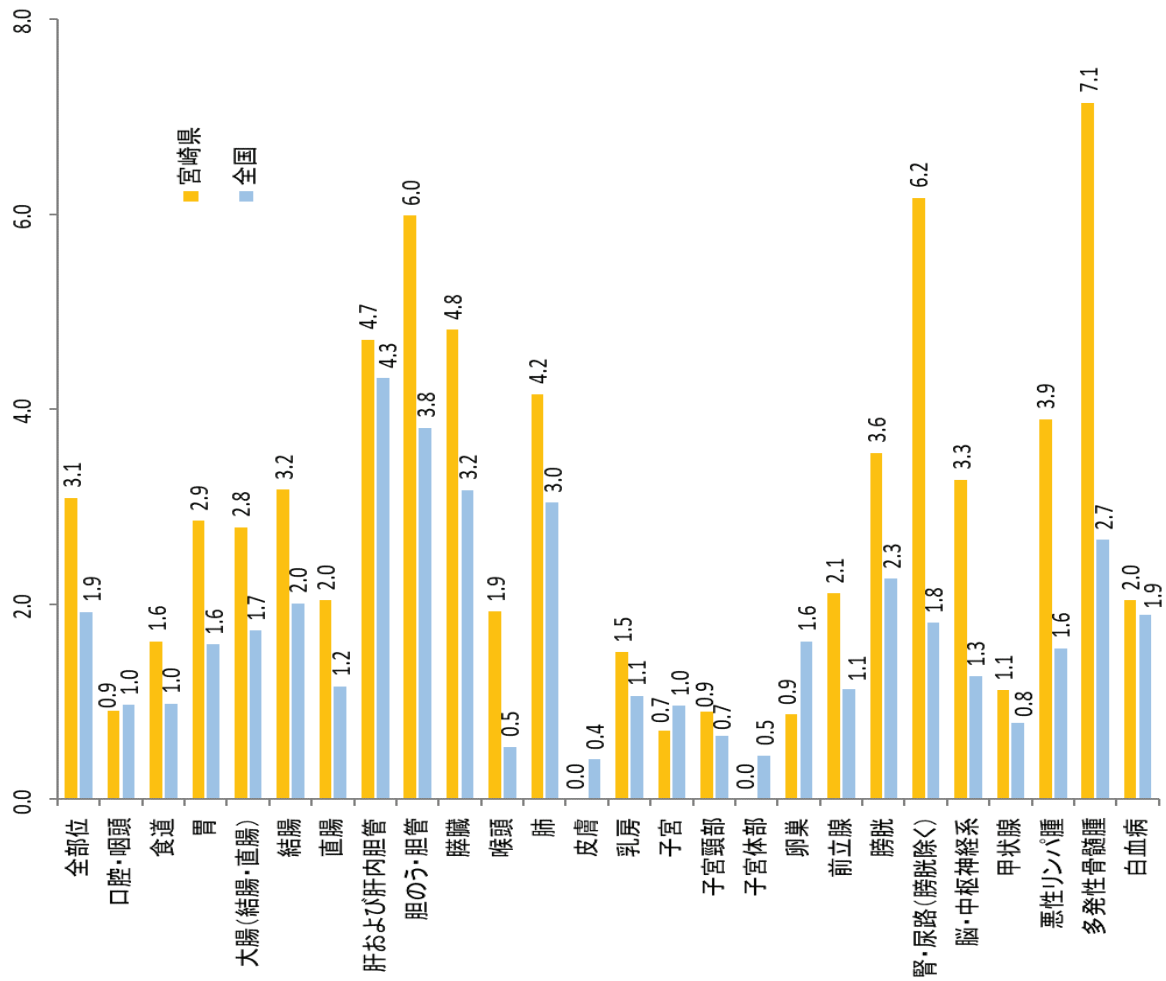
宮崎県

2020年

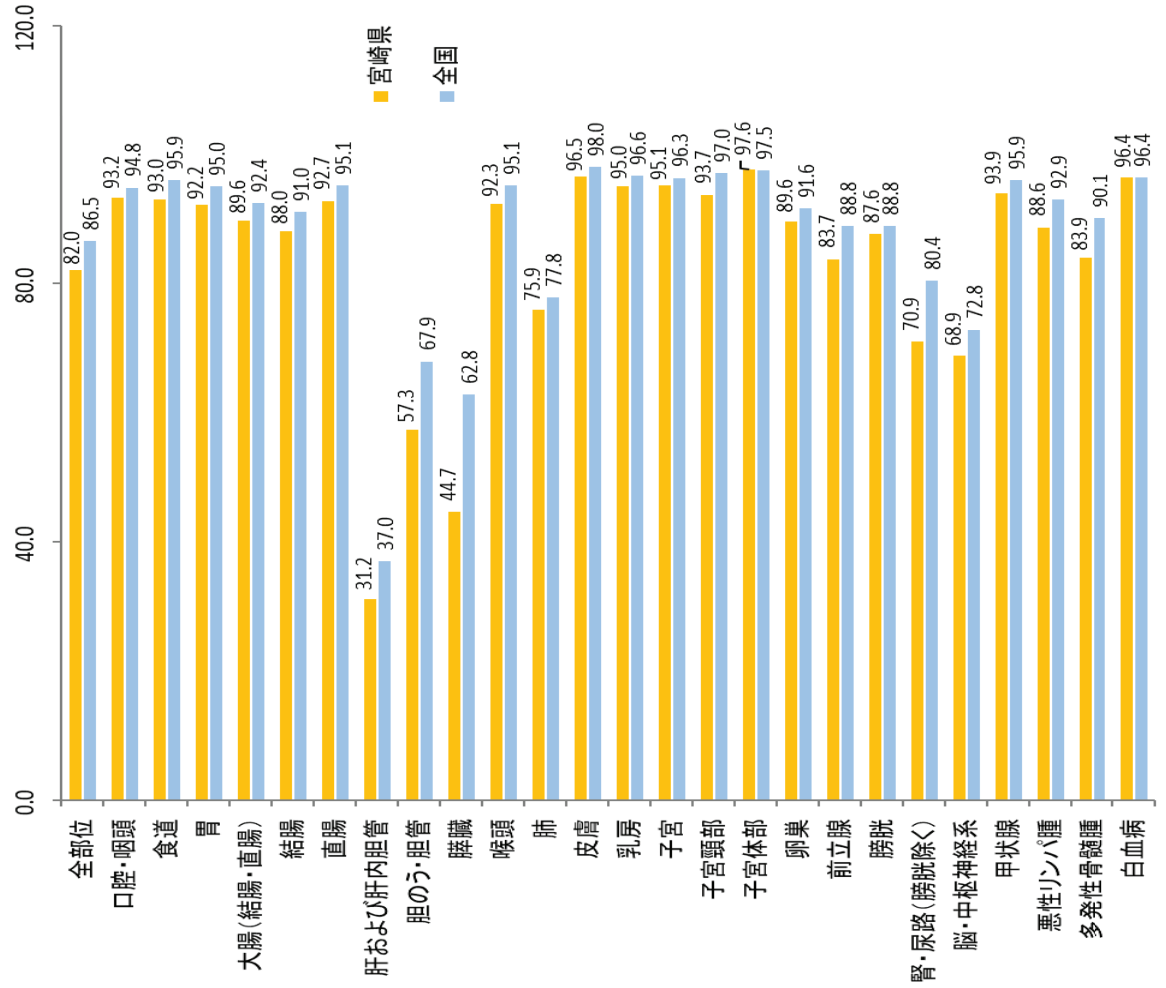
部位	ICD-10	死亡／罹患比 (MI比)		死亡情報のみの症例「がん」が確認された症例 DCI (%)		死亡情報のみの症例 D00 (%)		病理学的裏付けのある症例 MV (%)		組織学的裏付けのある症例 HV (%)						
		男	女	男	女	男	女	男	女	男	女					
全部位	C00-C96 D00-D09	0.42	0.36	0.39	3.8	5.5	4.6	2.4	3.3	2.8	83.0	83.9	83.4	79.3	80.7	80.0
食道	C15 D001	0.41	0.53	0.43	1.9	0.0	1.6	1.9	0.0	1.6	93.1	93.8	93.2	93.1	93.8	93.2
大腸 (結腸・直腸) *2	C18-C20 D010-D012	0.36	0.33	0.35	2.3	4.7	3.3	2.0	3.4	2.6	92.5	87.6	90.5	92.3	87.3	90.2
結腸 *2	C18 D010	0.39	0.33	0.36	2.0	5.7	3.8	1.8	4.1	2.9	92.3	85.4	89.0	92.1	84.9	88.7
直腸 *2	C19-C20 D011-D012	0.31	0.33	0.32	2.8	1.9	2.5	2.2	1.3	1.9	92.9	94.2	93.3	92.6	94.2	93.1
肺	C33-C34 D021-D022	0.67	0.55	0.63	5.8	11.4	7.9	2.4	6.8	4.1	78.5	72.7	76.3	65.6	66.1	65.8
皮膚	C43-C44 D030-D049	0.08	0.04	0.06	0.7	0.0	0.3	0.0	0.0	0.0	97.4	96.3	96.9	97.4	96.3	96.9
乳房	C50 D05	0.00	0.11	0.11	0.0	1.6	1.6	0.0	1.3	1.3	100.0	95.6	95.6	100.0	94.9	94.9
子宮	C53-C55 D06	-	0.14	0.14	-	0.8	0.8	-	0.4	0.4	-	97.2	97.2	-	95.9	95.9
子宮頸部	C53 D06	-	0.11	0.11	-	0.6	0.6	-	0.3	0.3	-	97.9	97.9	-	96.7	96.7
膀胱	C67 D090	0.18	0.34	0.22	1.2	5.7	2.4	0.8	4.5	1.8	95.2	88.6	93.5	93.6	86.4	91.7

\*1 総数は男女および性別不詳の合計

\*2 粘膜がんを含む

表8-B 精度指標 部位別MI比・DCI・DCO(総数)(上皮内がんを含む)

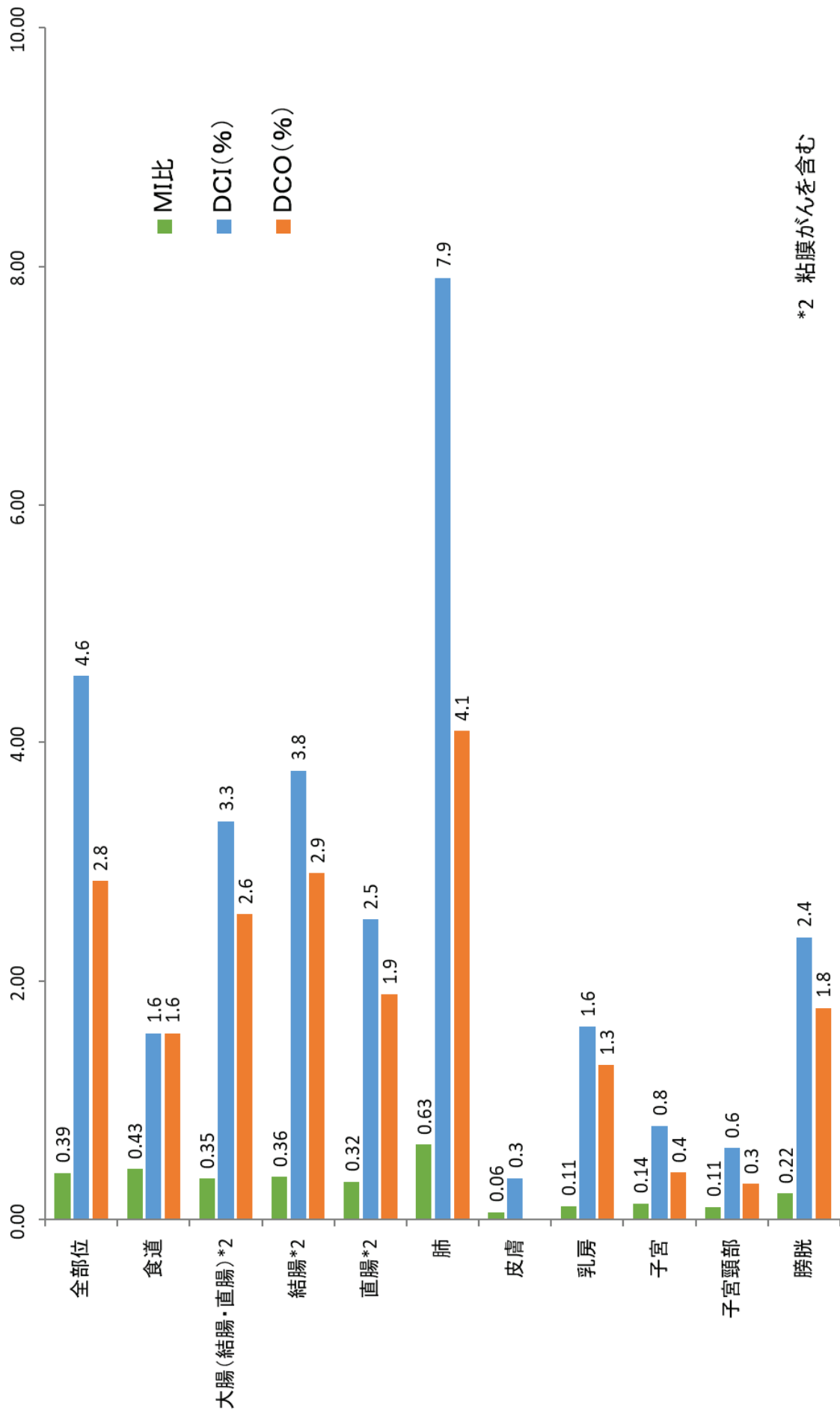

\*2 粘膜がんを含む

表9. 死亡数、部位割合(%)、粗死亡率(人口10万対)、年齢調整死亡率(人口10万対)、累積死亡率(%): 部位別、性別 宮崎県 2020年

部位	死亡数										粗死亡率										年齢調整死亡率										累積死亡率(0-74歳)									
	10D-10					部位割合					日本人口					世界人口					日本人口					世界人口					日本人口					世界人口				
	男	女	総数*1	男	女	男	女	総数*1	男	女	男	女	総数*1	男	女	男	女	総数*1	男	女	男	女	総数*1	男	女	男	女	総数*1	男	女	男	女	総数*1	男	女	男	女	総数*1	男	女
全部位	2,058	1,506	3,564	100.0	100.0	100.0	100.0	100.0	100.0	410.1	268.6	335.4	151.1	84.7	113.4	103.4	60.3	79.0	10.9	6.1	8.4	13.7	4.6	8.9	6.3	1.4	3.7	4.5	1.1	2.7	0.5	0.1	0.3							
口腔・咽頭	69	26	95	3.4	1.7	2.7	2.7	2.7	2.7	13.7	4.6	8.9	6.3	1.4	3.7	4.5	1.1	2.7	0.5	0.1	0.3	13.0	3.0	7.7	5.0	1.1	2.8	3.4	0.7	2.0	0.4	0.1	0.3							
食道	65	17	82	3.2	1.1	2.3	2.3	2.3	2.3	13.0	3.0	7.7	5.0	1.1	2.8	3.4	0.7	2.0	0.4	0.1	0.3	48.4	21.6	34.3	17.2	5.0	10.4	11.6	3.2	7.0	1.2	0.4	0.7							
胃	243	121	364	11.8	8.0	10.2	10.2	10.2	10.2	48.4	21.6	34.3	17.2	5.0	10.4	11.6	3.2	7.0	1.2	0.4	0.7	58.4	34.6	45.8	23.4	10.8	16.4	16.2	7.7	11.5	1.8	0.7	1.2							
大腸(結腸・直腸)	293	194	487	14.2	12.9	13.7	13.7	13.7	13.7	58.4	34.6	45.8	23.4	10.8	16.4	16.2	7.7	11.5	1.8	0.7	1.2	38.3	25.5	31.5	14.8	6.9	10.4	10.1	4.8	7.2	1.1	0.4	0.7							
結腸	192	143	335	9.3	9.5	9.4	9.4	9.4	9.4	38.3	25.5	31.5	14.8	6.9	10.4	10.1	4.8	7.2	1.1	0.4	0.7	20.1	9.1	14.3	8.6	3.9	6.0	6.1	2.9	4.3	0.7	0.3	0.5							
直腸	101	51	152	4.9	3.4	4.3	4.3	4.3	4.3	20.1	9.1	14.3	8.6	3.9	6.0	6.1	2.9	4.3	0.7	0.3	0.5	33.1	16.2	24.2	12.0	4.1	7.6	8.1	2.6	5.0	0.9	0.3	0.5							
肝および肝内胆管	166	91	257	8.1	6.0	7.2	7.2	7.2	7.2	33.1	16.2	24.2	12.0	4.1	7.6	8.1	2.6	5.0	0.9	0.3	0.5	21.5	21.8	21.6	7.5	5.4	6.3	4.9	3.7	4.2	0.4	0.3	0.4							
胆のう・胆管	108	122	230	5.2	8.1	6.5	6.5	6.5	6.5	21.5	21.8	21.6	7.5	5.4	6.3	4.9	3.7	4.2	0.4	0.3	0.4	32.1	30.7	31.3	12.4	7.9	10.1	8.5	5.2	6.8	1.0	0.5	0.7							
膵臓	161	172	333	7.8	11.4	9.3	9.3	9.3	9.3	32.1	30.7	31.3	12.4	7.9	10.1	8.5	5.2	6.8	1.0	0.5	0.7	1.0	0.2	0.6	0.4	0.1	0.2	0.3	0.0	0.2	0.0	0.0	0.0							
喉頭	5	1	6	0.2	0.1	0.2	0.2	0.2	0.2	1.0	0.2	0.6	0.4	0.1	0.2	0.3	0.0	0.2	0.0	0.0	0.0	88.1	39.1	62.2	31.9	10.4	19.9	22.0	6.9	13.6	2.6	0.8	1.6							
肺	442	219	661	21.5	14.5	18.5	18.5	18.5	18.5	88.1	39.1	62.2	31.9	10.4	19.9	22.0	6.9	13.6	2.6	0.8	1.6	2.6	0.9	1.7	0.8	0.3	0.5	0.6	0.2	0.4	0.0	0.0	0.0							
皮膚	13	5	18	0.6	0.3	0.5	0.5	0.5	0.5	2.6	0.9	1.7	0.8	0.3	0.5	0.6	0.2	0.4	0.0	0.0	0.0	0.0	0.0	0.0	0.0	0.0	0.0	0.0	0.0	0.0	0.0	0.0	0.0							
C43-C44	0	106	106	0.0	7.0	3.0	3.0	3.0	3.0	0.0	18.9	10.0	0.0	9.3	5.0	0.0	7.0	3.7	0.0	0.7	0.4	0.0	0.0	0.0	0.0	0.0	0.0	0.0	0.0	0.0	0.0	0.0	0.0							
C50	0	106	106	0.0	7.0	3.0	3.0	3.0	3.0	0.0	18.9	10.0	0.0	9.3	5.0	0.0	7.0	3.7	0.0	0.7	0.4	0.0	0.0	0.0	0.0	0.0	0.0	0.0	0.0	0.0	0.0	0.0	0.0							
C53-C55	-	69	69	-	4.6	1.9	1.9	1.9	1.9	-	12.3	-	-	6.6	-	-	5.0	-	-	0.5	-	-	-	-	-	-	-	-	-	-	-	-	-	-						
C53	-	36	36	-	2.4	1.0	1.0	1.0	1.0	-	6.4	-	-	3.5	-	-	2.7	-	-	0.3	-	-	-	-	-	-	-	-	-	-	-	-	-	-						
C54	-	20	20	-	1.3	0.6	0.6	0.6	0.6	-	3.6	-	-	2.0	-	-	1.5	-	-	0.2	-	-	-	-	-	-	-	-	-	-	-	-	-	-	-					
C56	-	37	37	-	2.5	1.0	1.0	1.0	1.0	-	6.6	-	-	4.5	-	-	3.5	-	-	0.4	-	-	-	-	-	-	-	-	-	-	-	-	-	-	-					
C61	136	-	136	6.6	-	3.8	3.8	3.8	3.8	27.1	-	-	7.2	-	-	4.5	-	-	0.3	-	-	9.0	5.4	7.1	2.5	1.4	1.8	1.6	1.0	1.2	0.1	0.1	0.1	0.1	0.1					
C67	45	30	75	2.2	2.0	2.1	2.1	2.1	2.1	9.0	5.4	7.1	2.5	1.4	1.8	1.6	1.0	1.2	0.1	0.1	0.1	11.6	6.6	8.9	3.9	1.3	2.5	2.6	0.9	1.6	0.2	0.1	0.1	0.1	0.1	0.1	0.1	0.1		
C64-C66 C68	58	37	95	2.8	2.5	2.7	2.7	2.7	2.7	11.6	6.6	8.9	3.9	1.3	2.5	2.6	0.9	1.6	0.2	0.1	0.1	3.2	3.4	3.3	1.8	2.6	2.1	1.3	2.6	1.9	0.1	0.2	0.2	0.2	0.2	0.2	0.2	0.2	0.2	
C70-C72	16	19	35	0.8	1.3	1.0	1.0	1.0	1.0	3.2	3.4	3.3	1.8	2.6	2.1	1.3	2.6	1.9	0.1	0.2	0.2	1.4	2.3	1.9	0.4	0.6	0.5	0.3	0.4	0.4	0.0	0.1	0.0	0.0	0.0	0.0	0.0	0.0	0.0	
C73	7	13	20	0.3	0.9	0.6	0.6	0.6	0.6	1.4	2.3	1.9	0.4	0.6	0.5	0.3	0.4	0.4	0.0	0.1	0.0	13.7	12.5	13.1	4.7	3.4	3.9	3.3	2.3	2.7	0.3	0.3	0.3	0.3	0.3	0.3	0.3	0.3	0.3	
C81-C85 C96	69	70	139	3.4	4.6	3.9	3.9	3.9	3.9	4.8	3.9	4.3	1.7	0.8	1.2	1.1	0.4	0.7	0.1	0.0	0.1	12.2	8.9	10.4	5.4	3.3	4.3	4.1	2.4	3.2	0.4	0.3	0.3	0.3	0.3	0.3	0.3	0.3	0.3	
C88-C90	24	22	46	1.2	1.5	1.3	1.3	1.3	1.3	4.8	3.9	4.3	1.7	0.8	1.2	1.1	0.4	0.7	0.1	0.0	0.1	12.2	8.9	10.4	5.4	3.3	4.3	4.1	2.4	3.2	0.4	0.3	0.3	0.3	0.3	0.3	0.3	0.3	0.3	
C91-C95	61	50	111	3.0	3.3	3.1	3.1	3.1	3.1	12.2	8.9	10.4	5.4	3.3	4.3	4.1	2.4	3.2	0.4	0.3	0.3	12.2	8.9	10.4	5.4	3.3	4.3	4.1	2.4	3.2	0.4	0.3	0.3	0.3	0.3	0.3	0.3	0.3	0.3	

\*1 総数は男女および性別不詳の合計(死亡の場所が不詳及び外国を含む)

表9 死亡数 部位別性別





表11-1. 年齢階級別死亡率（人口10万対、100歳以上をまるめ）： 部位別、性別

宮城県 2020年

性別	部位	年齢階級																	100歳以上	不詳	
		0-4歳	5-9歳	10-14歳	15-19歳	20-24歳	25-29歳	30-34歳	35-39歳	40-44歳	45-49歳	50-54歳	55-59歳	60-64歳	65-69歳	70-74歳	75-79歳	80-84歳			85-89歳
男	全部位	41.01	10.5	10.2	9.7	16.9	10.5	39.4	46.0	87.1	170.4	352.7	594.6	849.8	1,335.0	1,618.5	2,480.2	2,852.0	3,819.8	2,490.0	
	ICD-10	41.01	10.5	10.2	9.7	16.9	10.5	39.4	46.0	87.1	170.4	352.7	594.6	849.8	1,335.0	1,618.5	2,480.2	2,852.0	3,819.8	2,490.0	
女	全部位	265.6	8.6	5.3	15.0	12.2	20.0	20.9	84.1	182.2	453.3	723.6	1,032.9	1,580.0	2,357.7	3,277.7	4,324.4	5,149.5	6,157.8	7,011.3	
	ICD-10	265.6	8.6	5.3	15.0	12.2	20.0	20.9	84.1	182.2	453.3	723.6	1,032.9	1,580.0	2,357.7	3,277.7	4,324.4	5,149.5	6,157.8	7,011.3	
男	食道	4.6	0.0	0.0	0.0	0.0	0.0	0.0	0.0	0.0	0.0	0.0	0.0	0.0	0.0	0.0	0.0	0.0	0.0	0.0	0.0
	ICD-10	4.6	0.0	0.0	0.0	0.0	0.0	0.0	0.0	0.0	0.0	0.0	0.0	0.0	0.0	0.0	0.0	0.0	0.0	0.0	0.0
女	食道	4.6	0.0	0.0	0.0	0.0	0.0	0.0	0.0	0.0	0.0	0.0	0.0	0.0	0.0	0.0	0.0	0.0	0.0	0.0	0.0
	ICD-10	4.6	0.0	0.0	0.0	0.0	0.0	0.0	0.0	0.0	0.0	0.0	0.0	0.0	0.0	0.0	0.0	0.0	0.0	0.0	0.0
男	大腸(結腸・直腸)	34.6	0.0	0.0	0.0	0.0	0.0	0.0	0.0	0.0	0.0	0.0	0.0	0.0	0.0	0.0	0.0	0.0	0.0	0.0	0.0
	ICD-10	34.6	0.0	0.0	0.0	0.0	0.0	0.0	0.0	0.0	0.0	0.0	0.0	0.0	0.0	0.0	0.0	0.0	0.0	0.0	0.0
女	大腸(結腸・直腸)	34.6	0.0	0.0	0.0	0.0	0.0	0.0	0.0	0.0	0.0	0.0	0.0	0.0	0.0	0.0	0.0	0.0	0.0	0.0	0.0
	ICD-10	34.6	0.0	0.0	0.0	0.0	0.0	0.0	0.0	0.0	0.0	0.0	0.0	0.0	0.0	0.0	0.0	0.0	0.0	0.0	0.0

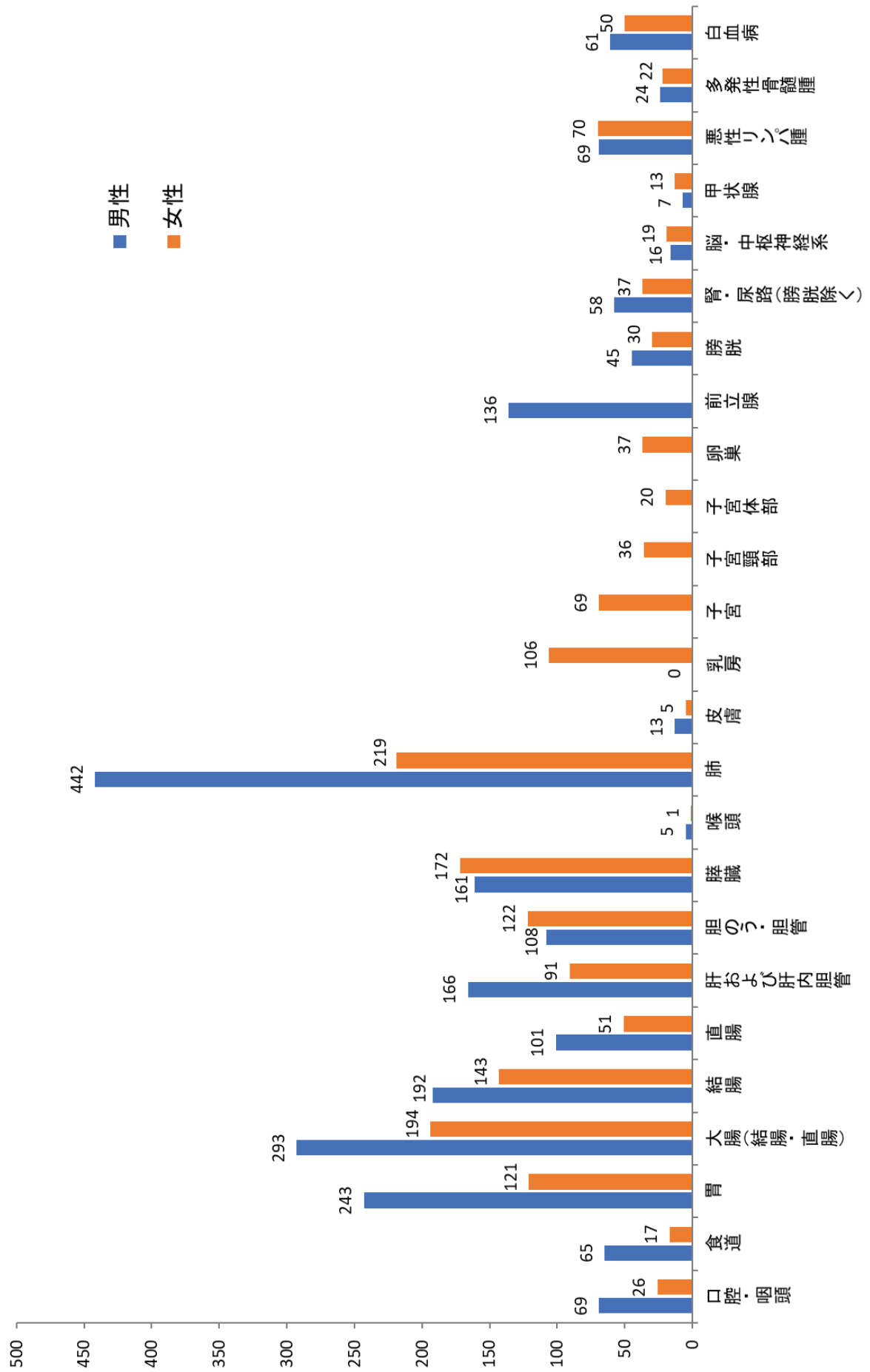
\*1 総数は年齢不詳を含む  
\*2 総数は男女および性別不詳の合計



表 11-1 部位別年齢階級別死亡率(抜粋)(人口 10 万対)

全部位

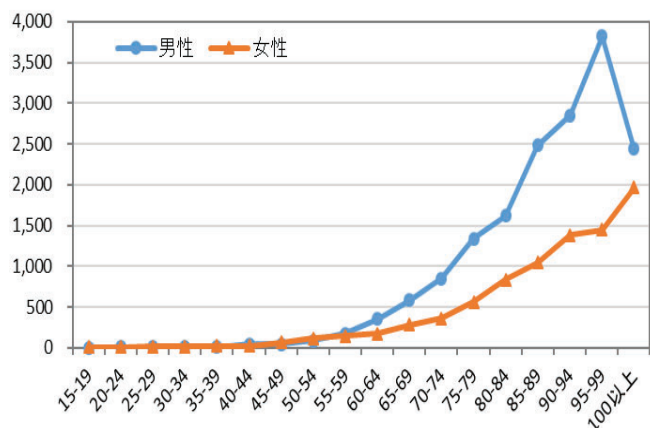

胃

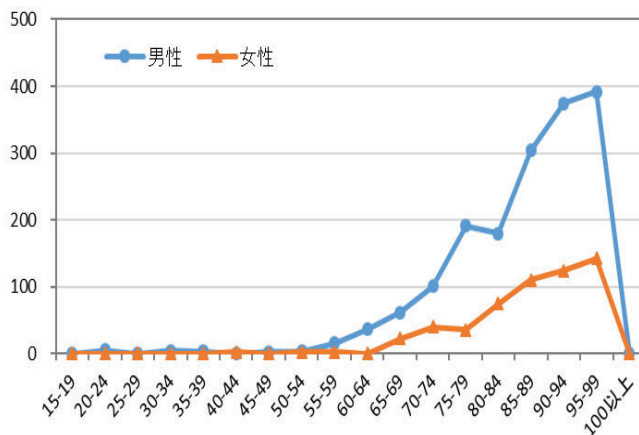

結腸

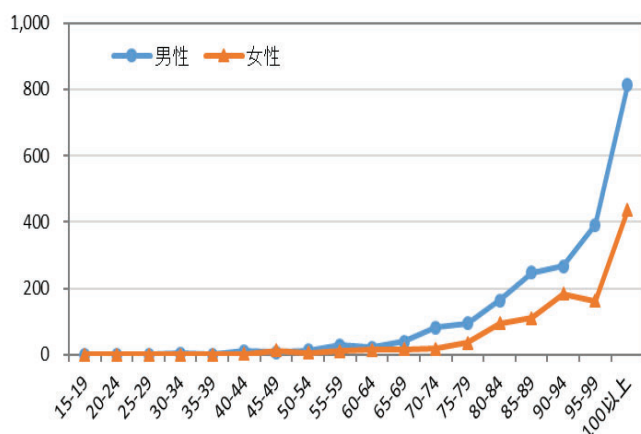

直腸

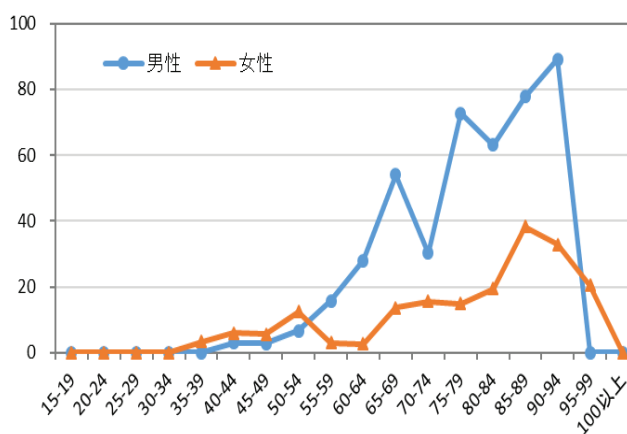

肝および肝内胆管

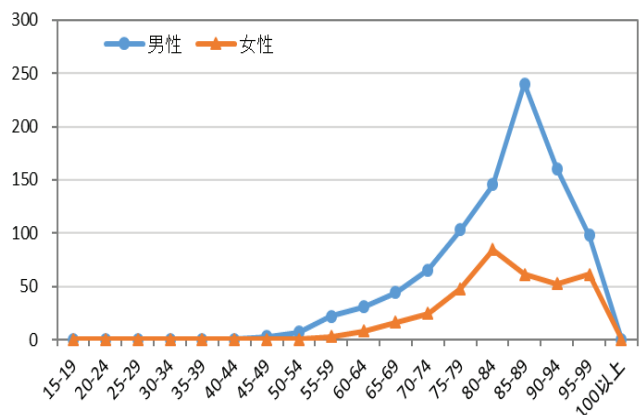

胆のう・胆管

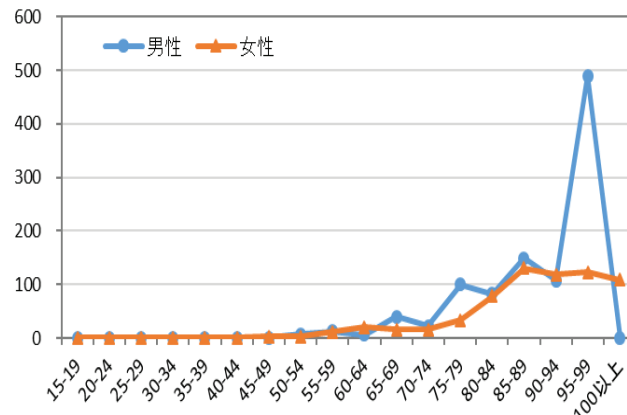

膵臓

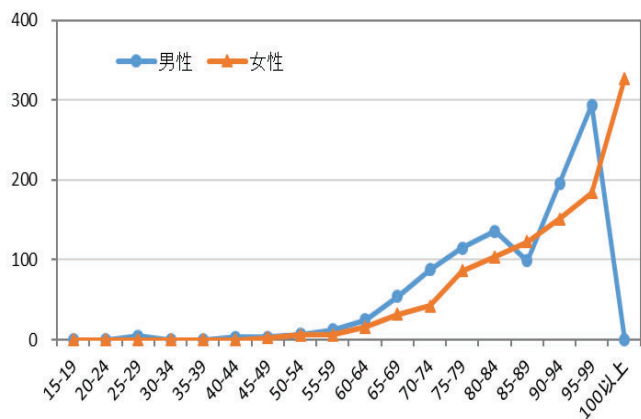

肺

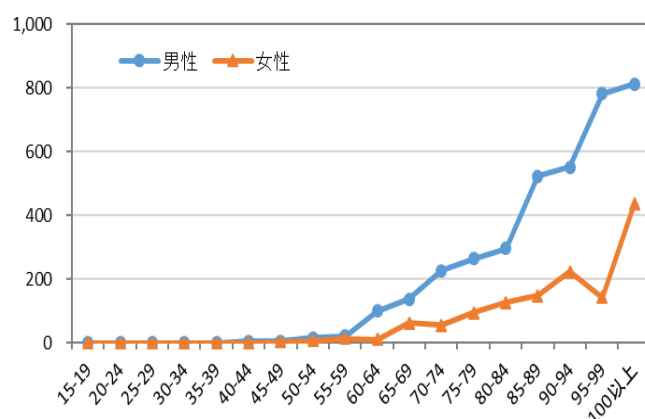

乳房(女性のみ)

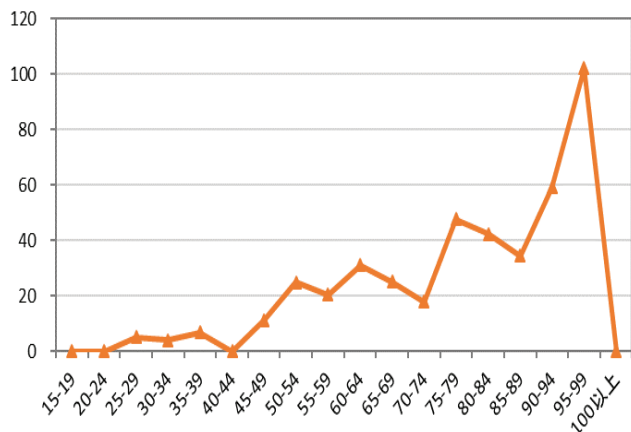

子宮

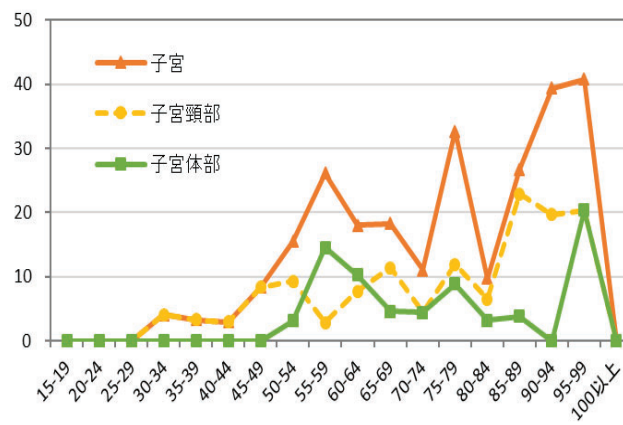

卵巣

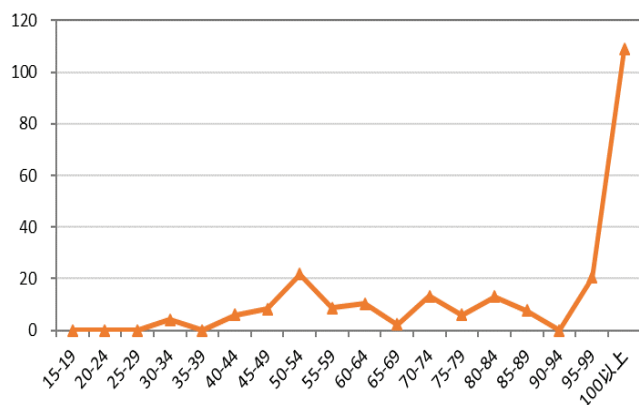

前立腺

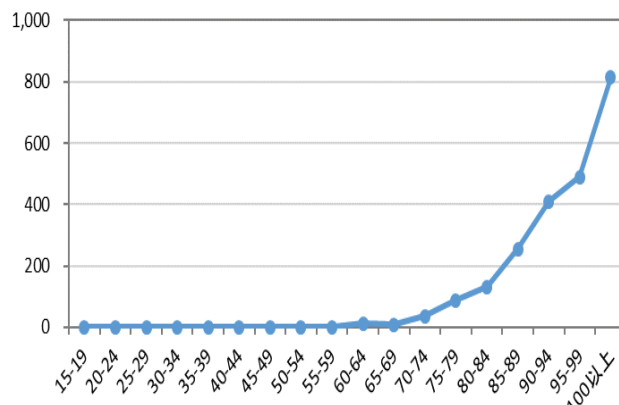



付表1. 罹患数、部位割合(%)、粗罹患率(人口10万対)、年齢調整罹患率(人口10万対)、累積罹患率(%) : 詳細部位別、性別

宮城県

2020年

部位	ICD-10	罹患数			部位割合			粗罹患率			年齢調整罹患率						累積罹患率(0-74歳)		
		男	女	総数 *1	男	女	総数 *1	日本人口			世界人口			男	女	総数 *1			
								男	女	総数 *1	男	女	総数 *1						
上皮内がん	D00-D09	257	480	737	5.1	11.0	7.8	50.9	85.0	68.9	21.9	81.0	51.6	15.3	66.0	40.8	1.9	6.0	4.0
口腔、食道および胃	D00	18	9	27	0.4	0.2	0.3	3.6	1.6	2.5	1.8	0.6	1.2	1.3	0.5	0.8	0.2	0.1	0.1
食道	D001	5	2	7	0.1	0.0	0.1	1.0	0.4	0.7	0.3	0.1	0.2	0.2	0.1	0.1	0.0	0.0	0.0
その他および部位不明の消化器	D01	74	54	128	1.5	1.2	1.4	14.7	9.6	12.0	6.9	4.1	5.4	5.0	3.0	3.9	0.6	0.4	0.5
結腸	D010	45	35	80	0.9	0.8	0.8	8.9	6.2	7.5	4.0	2.6	3.2	2.8	1.8	2.3	0.4	0.2	0.3
直腸S状結腸移行部	D011	7	3	10	0.1	0.1	0.1	1.4	0.5	0.9	0.8	0.2	0.5	0.5	0.1	0.3	0.1	0.0	0.0
直腸	D012	15	11	26	0.3	0.3	0.3	3.0	1.9	2.4	1.4	1.1	1.3	1.1	0.9	1.0	0.1	0.1	0.1
中耳および呼吸器系	D02	3	13	16	0.1	0.3	0.2	0.6	2.3	1.5	0.3	1.4	0.9	0.2	1.0	0.6	0.0	0.1	0.1
気管	D021	0	0	0	0.0	0.0	0.0	0.0	0.0	0.0	0.0	0.0	0.0	0.0	0.0	0.0	0.0	0.0	0.0
気管支および肺	D022	2	13	15	0.0	0.3	0.2	0.4	2.3	1.4	0.2	1.4	0.8	0.2	1.0	0.6	0.0	0.1	0.1
上皮内黒色腫	D03	1	3	4	0.0	0.1	0.0	0.2	0.5	0.4	0.1	0.3	0.2	0.0	0.3	0.2	0.0	0.0	0.0
皮膚のその他	D04	17	10	27	0.3	0.2	0.3	3.4	1.8	2.5	1.3	0.3	0.7	0.9	0.2	0.5	0.1	0.0	0.0
乳房	D05	0	131	131	0.0	3.0	1.4	0.0	23.2	12.2	0.0	16.6	8.6	0.0	12.6	6.5	0.0	1.3	0.7
子宮頸部	D06	-	223	223	-	5.1	2.4	-	39.5	-	-	54.5	-	-	46.1	-	-	3.8	-
その他および部位不明の性器	D07	1	0	1	0.0	0.0	0.0	0.2	0.0	0.1	0.1	0.0	0.0	0.1	0.0	0.0	0.0	0.0	0.0
その他および部位不明	D09	143	37	180	2.8	0.8	1.9	28.3	6.6	16.8	11.4	3.1	6.8	7.9	2.3	4.8	1.0	0.3	0.6
膀胱	D090	134	35	169	2.6	0.8	1.8	26.5	6.2	15.8	10.5	3.0	6.4	7.3	2.3	4.5	0.9	0.3	0.6
良性腫瘍	D32-D35	39	69	108	0.8	1.6	1.1	7.7	12.2	10.1	4.9	6.3	5.7	4.0	4.8	4.4	0.4	0.6	0.5
髄膜	D32	21	60	81	0.4	1.4	0.9	4.2	10.6	7.6	1.8	5.6	3.8	1.4	4.2	2.9	0.2	0.5	0.3
脳および中枢神経系	D33	9	5	14	0.2	0.1	0.1	1.8	0.9	1.3	1.5	0.4	0.9	1.3	0.3	0.8	0.1	0.0	0.1
下垂体	D352	9	4	13	0.2	0.1	0.1	1.8	0.7	1.2	1.5	0.4	0.9	1.3	0.3	0.8	0.1	0.0	0.1
頭蓋咽頭管	D353	0	0	0	0.0	0.0	0.0	0.0	0.0	0.0	0.0	0.0	0.0	0.0	0.0	0.0	0.0	0.0	0.0
松果体	D354	0	0	0	0.0	0.0	0.0	0.0	0.0	0.0	0.0	0.0	0.0	0.0	0.0	0.0	0.0	0.0	0.0
性状不詳	D42-D47	118	105	223	2.3	2.4	2.4	23.4	18.6	20.8	10.5	7.7	8.9	7.8	6.1	6.8	0.9	0.6	0.7
髄膜	D42	6	14	20	0.1	0.3	0.2	1.2	2.5	1.9	0.7	1.1	0.9	0.6	0.8	0.7	0.1	0.1	0.1
脳および中枢神経系	D43	12	13	25	0.2	0.3	0.3	2.4	2.3	2.3	1.7	1.3	1.5	1.3	1.2	1.2	0.1	0.1	0.1
下垂体	D443	3	6	9	0.1	0.1	0.1	0.6	1.1	0.8	0.5	1.0	0.7	0.4	0.9	0.6	0.0	0.1	0.1
頭蓋咽頭管	D444	1	1	2	0.0	0.0	0.0	0.2	0.2	0.2	0.1	0.0	0.1	0.1	0.0	0.1	0.0	0.0	0.0
松果体	D445	1	0	1	0.0	0.0	0.0	0.2	0.0	0.1	0.3	0.0	0.1	0.3	0.0	0.2	0.0	0.0	0.0
真正赤血球増加症	D45	8	6	14	0.2	0.1	0.1	1.6	1.1	1.3	1.0	0.5	0.7	0.8	0.4	0.6	0.1	0.1	0.1
骨髄異形成症候群	D46	74	45	119	1.5	1.0	1.3	14.7	8.0	11.1	5.2	2.1	3.5	3.5	1.5	2.4	0.4	0.2	0.3
慢性骨髄増殖性疾患	D471	1	3	4	0.0	0.1	0.0	0.2	0.5	0.4	0.1	0.1	0.1	0.1	0.0	0.1	0.0	0.0	0.0
本態性(出血性)血小板血症	D473	12	16	28	0.2	0.4	0.3	2.4	2.8	2.6	1.0	1.5	1.3	0.6	1.2	0.9	0.1	0.1	0.1

\*1 総数は男女および性別不詳の合計



付表2. 死亡数、部位割合(%)、粗死亡率(人口10万対)、年齢調整死亡率(人口10万対)、累積死亡率(%) : 詳細部位別、性別

宮崎県

2020年

部位	ICD-10	死亡数			部位割合			粗死亡率			年齢調整死亡率						累積死亡率(0-74歳)		
		男	女	総数 *1	男	女	総数 *1	男	女	総数 *1	日本人口			世界人口			男	女	総数 *1
											男	女	総数 *1	男	女	総数 *1			
上皮内がん	D00-D09	0	0	0	0.0	0.0	0.0	0.0	0.0	0.0	0.0	0.0	0.0	0.0	0.0	0.0	0.0	0.0	0.0
口腔、食道および胃	D00	0	0	0	0.0	0.0	0.0	0.0	0.0	0.0	0.0	0.0	0.0	0.0	0.0	0.0	0.0	0.0	0.0
食道	D001	0	0	0	0.0	0.0	0.0	0.0	0.0	0.0	0.0	0.0	0.0	0.0	0.0	0.0	0.0	0.0	0.0
その他および部位不明の消化器	D01	0	0	0	0.0	0.0	0.0	0.0	0.0	0.0	0.0	0.0	0.0	0.0	0.0	0.0	0.0	0.0	0.0
結腸	D010	0	0	0	0.0	0.0	0.0	0.0	0.0	0.0	0.0	0.0	0.0	0.0	0.0	0.0	0.0	0.0	0.0
直腸S状結腸移行部	D011	0	0	0	0.0	0.0	0.0	0.0	0.0	0.0	0.0	0.0	0.0	0.0	0.0	0.0	0.0	0.0	0.0
直腸	D012	0	0	0	0.0	0.0	0.0	0.0	0.0	0.0	0.0	0.0	0.0	0.0	0.0	0.0	0.0	0.0	0.0
中耳および呼吸器系	D02	0	0	0	0.0	0.0	0.0	0.0	0.0	0.0	0.0	0.0	0.0	0.0	0.0	0.0	0.0	0.0	0.0
気管	D021	0	0	0	0.0	0.0	0.0	0.0	0.0	0.0	0.0	0.0	0.0	0.0	0.0	0.0	0.0	0.0	0.0
気管支および肺	D022	0	0	0	0.0	0.0	0.0	0.0	0.0	0.0	0.0	0.0	0.0	0.0	0.0	0.0	0.0	0.0	0.0
上皮内黒色腫	D03	0	0	0	0.0	0.0	0.0	0.0	0.0	0.0	0.0	0.0	0.0	0.0	0.0	0.0	0.0	0.0	0.0
皮膚のその他	D04	0	0	0	0.0	0.0	0.0	0.0	0.0	0.0	0.0	0.0	0.0	0.0	0.0	0.0	0.0	0.0	0.0
乳房	D05	0	0	0	0.0	0.0	0.0	0.0	0.0	0.0	0.0	0.0	0.0	0.0	0.0	0.0	0.0	0.0	0.0
子宮頸部	D06	-	0	0	-	0.0	0.0	-	0.0	-	0.0	-	0.0	-	0.0	-	0.0	-	0.0
その他および部位不明の性器	D07	0	0	0	0.0	0.0	0.0	0.0	0.0	0.0	0.0	0.0	0.0	0.0	0.0	0.0	0.0	0.0	0.0
その他および部位不明	D09	0	0	0	0.0	0.0	0.0	0.0	0.0	0.0	0.0	0.0	0.0	0.0	0.0	0.0	0.0	0.0	0.0
膀胱	D090	0	0	0	0.0	0.0	0.0	0.0	0.0	0.0	0.0	0.0	0.0	0.0	0.0	0.0	0.0	0.0	0.0
良性腫瘍	D12-D35	1	6	7	0.0	0.4	0.2	0.2	1.1	0.7	0.0	0.3	0.2	0.0	0.2	0.1	0.0	0.0	0.0
髄膜	D32	1	6	7	0.0	0.4	0.2	0.2	1.1	0.7	0.0	0.3	0.2	0.0	0.2	0.1	0.0	0.0	0.0
脳および中枢神経系	D33	0	0	0	0.0	0.0	0.0	0.0	0.0	0.0	0.0	0.0	0.0	0.0	0.0	0.0	0.0	0.0	0.0
下垂体	D352	0	0	0	0.0	0.0	0.0	0.0	0.0	0.0	0.0	0.0	0.0	0.0	0.0	0.0	0.0	0.0	0.0
頭蓋咽頭管	D353	0	0	0	0.0	0.0	0.0	0.0	0.0	0.0	0.0	0.0	0.0	0.0	0.0	0.0	0.0	0.0	0.0
松果体	D354	0	0	0	0.0	0.0	0.0	0.0	0.0	0.0	0.0	0.0	0.0	0.0	0.0	0.0	0.0	0.0	0.0
性状不詳	D42-D47	47	41	88	2.2	2.6	2.4	9.4	7.3	8.3	3.7	1.5	2.5	2.9	1.1	2.0	0.3	0.1	0.2
髄膜	D42	0	0	0	0.0	0.0	0.0	0.0	0.0	0.0	0.0	0.0	0.0	0.0	0.0	0.0	0.0	0.0	0.0
脳および中枢神経系	D43	11	14	25	0.5	0.9	0.7	2.2	2.5	2.4	1.0	0.6	0.7	1.0	0.4	0.7	0.1	0.0	0.1
下垂体	D443	0	0	0	0.0	0.0	0.0	0.0	0.0	0.0	0.0	0.0	0.0	0.0	0.0	0.0	0.0	0.0	0.0
頭蓋咽頭管	D444	0	0	0	0.0	0.0	0.0	0.0	0.0	0.0	0.0	0.0	0.0	0.0	0.0	0.0	0.0	0.0	0.0
松果体	D445	0	0	0	0.0	0.0	0.0	0.0	0.0	0.0	0.0	0.0	0.0	0.0	0.0	0.0	0.0	0.0	0.0
真正赤血球増加症	D45	0	1	1	0.0	0.1	0.0	0.0	0.2	0.1	0.0	0.0	0.0	0.0	0.0	0.0	0.0	0.0	0.0
骨髄異形成症候群	D46	35	21	56	1.6	1.3	1.5	7.0	3.7	5.3	2.7	0.6	1.6	1.9	0.5	1.1	0.2	0.0	0.1
慢性骨髄増殖性疾患	D471	1	2	3	0.0	0.1	0.1	0.2	0.4	0.3	0.1	0.1	0.1	0.1	0.1	0.1	0.0	0.0	0.0
本態性(出血性)血小板血症	D473	0	1	1	0.0	0.1	0.0	0.0	0.2	0.1	0.0	0.1	0.0	0.0	0.0	0.0	0.0	0.0	0.0

\*1 総数は男女および性別不詳の合計

付表3. 初回治療内容割合詳細 (%) : 部位別

A. 上皮内がんを除く

宮城県 2020年

部位	10D-10	集計対象数 *1	手術のみ *2			手術 + 内視鏡			放射線のみ *3			薬物			手術/内視鏡			治療あり 他の組合せ *5	治療なし ・不明
			手術のみ *2	内視鏡のみ	手術 + 内視鏡	放射線のみ	薬物のみ *3	+放射線	+その他 *4	+放射線	+その他 *4	+放射線	+その他 *4	+放射線	+その他 *4	+放射線	+その他 *4		
全部位	C00-C96	8,088	25.3	4.9	0.5	2.8	15.4	3.4	0.8	0.7	14.3	0.3	1.6	1.5	28.6				
口腔・咽頭	C00-C14	218	33.9	0.9	0.0	10.6	3.2	14.2	0.0	1.4	1.4	0.0	3.7	0.5	30.3				
食道	C15	182	6.0	14.8	0.0	7.7	14.3	19.2	0.0	0.0	18.7	0.0	2.2	0.0	17.0				
胃	C16	817	27.8	23.7	1.0	0.0	9.8	0.1	0.2	0.0	9.8	0.4	0.1	1.1	25.9				
大腸 (結腸・直腸)	C18-C20	1,255	37.5	8.8	2.2	0.1	7.5	0.2	0.0	0.2	21.8	0.1	0.3	0.5	21.0				
結腸	C18	823	39.9	8.0	2.9	0.1	5.5	0.1	0.0	0.1	20.9	0.1	0.0	0.6	21.7				
直腸	C19-C20	432	33.1	10.2	0.7	0.0	11.3	0.2	0.0	0.2	23.6	0.0	0.9	0.2	19.4				
肝および肝内胆管	C22	364	13.5	0.0	0.0	2.2	8.5	1.1	13.5	0.0	0.3	1.1	0.0	7.7	52.2				
胆のう・胆管	C23-C24	220	24.5	0.0	0.0	1.8	13.6	0.0	0.9	0.0	6.4	0.5	0.0	4.5	47.7				
膵臓	C25	356	4.5	0.3	0.0	0.3	35.1	0.3	0.3	0.0	7.0	0.0	0.0	3.4	48.9				
喉頭	C32	51	11.8	0.0	0.0	0.0	2.0	27.5	0.0	5.9	2.0	0.0	2.0	0.0	19.6				
肺	C33-C34	992	28.8	0.0	0.0	4.0	16.1	6.0	0.4	0.1	5.7	0.0	0.4	2.2	36.1				
皮膚	C43-C44	257	82.9	0.0	0.0	0.4	1.2	0.4	0.0	0.8	0.8	0.0	0.4	0.8	12.5				
乳房	C50	784	12.1	0.0	0.0	0.8	10.2	0.6	0.1	1.7	51.9	0.0	9.8	0.1	12.6				
乳房 (女性のみに)	C50	780	11.9	0.0	0.0	0.8	10.3	0.6	0.1	1.7	52.1	0.0	9.9	0.1	12.6				
子宮	C53-C55	283	37.5	0.0	0.0	1.8	2.5	10.6	0.0	3.2	21.6	0.0	3.5	0.0	19.4				
子宮頸部	C53	110	19.1	0.0	0.0	3.6	2.7	26.4	0.0	7.3	2.7	0.0	8.2	0.0	30.0				
子宮体部	C54	166	51.2	0.0	0.0	0.6	1.8	0.6	0.0	0.6	34.9	0.0	0.6	0.0	9.6				
卵巣	C56	114	21.1	0.0	0.0	0.0	7.9	0.0	0.0	0.9	49.1	0.0	0.0	0.0	21.1				
前立腺	C61	788	14.7	1.4	0.0	10.9	30.3	8.1	0.1	0.0	5.6	0.0	0.0	0.4	28.4				
膀胱	C67	163	7.4	28.8	1.8	0.6	0.0	0.6	0.0	0.6	25.8	6.1	1.8	3.7	22.7				
腎・尿管 (膀胱除く)	C64-C66 C68	213	46.9	0.0	0.5	1.4	9.9	1.4	0.0	0.5	5.6	0.0	1.4	1.9	30.5				
脳・中枢神経系	C70-C72	59	22.0	0.0	0.0	1.7	3.4	0.0	0.0	5.1	5.1	1.7	15.3	0.0	45.8				
甲状腺	C73	177	59.3	0.0	0.0	1.1	1.7	0.0	0.0	5.6	4.0	0.6	0.0	0.0	27.7				
悪性リンパ腫	C81-C85 C96	296	4.7	0.0	0.0	2.7	54.1	2.4	0.3	0.7	2.4	0.0	0.3	2.4	30.1				
多発性骨髄腫	C88-C90	52	0.0	0.0	0.0	0.0	59.6	3.8	0.0	0.0	0.0	0.0	0.0	3.8	32.7				
白血病	C91-C95	192	0.0	0.0	0.0	0.5	57.8	0.0	2.6	0.0	0.0	0.0	0.0	2.6	36.5				

\*1 DCOを除く総数

\*2 外科的、鏡視下治療のいずれかが「1:あり」

\*3 化学療法、内分泌療法のいずれかが「1:あり」

\*4 その他治療が「1:あり」

\*5 左記以外の治療組合せ

付表3. 初回治療内容割合詳細 (%) : 部位別

B. 上皮内がんを含む

宮城県

2020年

部位	ICD-10	集計対象数 *1	手術のみ *2		内視鏡のみ		手術 + 内視鏡		放射線のみ		薬物のみ *3		手術/内視鏡		治療あり 他の組合せ *5	治療なし 不明
			手術のみ *2	内視鏡のみ	手術 + 内視鏡	放射線のみ	薬物のみ *3	+ 放射線	+ その他 *4	+ 放射線	+ 薬物	+ その他 *4	+ 放射線 + 薬物			
全部位	C00-C96 D00-D09	8,825	26.7	6.7	0.5	2.6	14.1	3.2	0.7	0.8	14.0	0.4	1.5	1.7	27.1	
食道	C15 D001	189	6.3	15.9	0.0	7.4	13.8	18.5	0.0	0.0	18.0	0.0	2.1	0.0	18.0	
大腸 (結腸・直腸) *6	C18-C20 D010-D012	1,371	35.1	15.5	2.1	0.1	6.9	0.1	0.0	0.1	20.0	0.1	0.3	0.4	19.3	
結腸 *6	C18 D010	903	37.2	15.1	2.8	0.1	5.0	0.1	0.0	0.1	19.0	0.1	0.0	0.6	19.9	
直腸 *6	C19-C20 D011-D012	468	31.0	16.5	0.9	0.0	10.5	0.2	0.0	0.2	21.8	0.0	0.9	0.2	17.9	
肺	C33-C34 D021-D022	1,007	29.7	0.0	0.0	4.0	15.9	6.0	0.4	0.1	5.7	0.0	0.4	2.2	35.7	
皮膚	C43-C44 D030-D049	288	81.9	0.0	0.0	0.3	1.0	0.3	0.0	0.7	0.7	0.0	0.3	0.7	13.9	
乳房	C50 D05	915	18.3	0.0	0.0	0.9	8.9	0.5	0.1	3.3	46.7	0.0	8.6	0.1	12.7	
乳房 (女性のみ)	C50 D05	911	18.1	0.0	0.0	0.9	8.9	0.5	0.1	3.3	46.8	0.0	8.7	0.1	12.6	
子宮	C53-C55 D06	506	51.8	0.2	0.0	1.0	1.4	5.9	0.0	1.8	12.1	0.0	2.0	4.3	19.6	
子宮頸部	C53 D06	333	53.2	0.3	0.0	1.2	0.9	8.7	0.0	2.4	0.9	0.0	2.7	6.6	23.1	
膀胱	C67 D090	332	4.8	39.8	1.2	0.3	0.0	0.3	0.0	0.3	29.5	7.2	0.9	3.3	12.3	

\*1 DC0を除く総数

\*2 外科的、鏡視下治療のいずれかが「1:あり」

\*3 化学療法、内分泌療法のいずれかが「1:あり」

\*4 その他治療が「1:あり」

\*5 左記以外の治療組合せ

\*6 粘膜がんを含む



表42. 市町村別罹患数(抜粋) : 部位別、性別詳細情報から作成  
A. 上皮内がんを除く

市町村	全部位 C00-C96		胃 C16		結腸 C18		直腸 C19-C20		大腸(結腸・直腸) C18-C20		肝および胆内胆管 C22		肺 C33-C34		乳房 C50		子宮頸部 C53		子宮体部 C54		前立腺 C61					
	男	女	男	女	男	女	男	女	男	女	男	女	男	女	男	女	男	女	男	女	男	女				
	総計*	総計*	総計*	総計*	総計*	総計*	総計*	総計*	総計*	総計*	総計*	総計*	総計*	総計*	総計*	総計*	総計*	総計*	総計*	総計*	総計*	総計*				
宮崎県	4,635	3,711	8,346	584	257	841	448	402	850	301	140	441	749	542	1,291	382	653	382	1,035	4	792	796	111	166	805	
宮崎市	1,572	1,242	2,814	197	88	285	160	128	288	111	48	159	271	176	447	108	220	120	340	1	294	298	35	49	283	
都城市	692	556	1,248	67	39	106	70	65	135	47	26	73	117	91	208	58	103	54	157	1	120	121	17	23	129	
延岡市	501	446	947	59	30	89	49	42	91	34	16	50	83	58	141	65	69	48	117	1	99	100	16	13	59	
日南市	266	255	521	42	22	64	23	32	55	17	12	29	40	44	84	8	39	14	53	1	48	48	4	10	44	
小林市	213	155	368	24	10	34	16	19	35	14	8	22	30	27	57	7	27	12	39	0	20	20	8	13	42	
日向市	228	197	425	32	11	43	21	20	41	15	4	19	36	24	60	14	38	28	66	0	43	43	10	13	34	
串間市	92	71	163	18	7	25	8	7	15	4	6	10	12	13	25	1	12	16	28	0	8	8	0	3	13	
西都市	164	105	269	28	9	37	18	9	27	9	3	12	27	12	39	3	15	12	27	0	24	24	1	4	27	
えびの市	96	70	166	5	3	8	14	7	21	6	3	9	20	10	30	4	13	9	22	0	18	18	1	1	17	
北諸県郡三股町	98	75	173	10	1	11	6	11	17	11	1	12	17	12	29	4	15	10	25	0	17	17	1	7	23	
西諸県郡高原町	52	36	88	6	1	7	4	5	9	7	0	7	11	5	16	1	4	2	6	0	8	8	3	2	11	
東諸県郡国富町	90	69	159	18	4	22	6	6	12	3	2	5	9	8	17	7	10	4	14	0	13	13	3	4	15	
東諸県郡綾町	38	21	59	5	1	6	2	5	7	1	0	1	3	5	8	2	9	2	11	0	3	3	0	4	9	
児湯郡高鍋町	82	72	154	12	4	16	9	11	20	3	4	7	12	15	27	7	9	6	15	0	15	15	2	3	17	
児湯郡新富町	84	53	137	8	5	13	6	5	11	5	1	6	11	6	17	7	15	2	17	0	12	12	2	1	21	
児湯郡西米良村	5	5	10	1	0	1	0	0	0	1	0	1	1	0	1	0	0	2	2	0	0	0	0	0	1	3
児湯郡木城町	26	21	47	5	6	11	2	2	4	2	0	2	4	2	6	1	4	3	7	0	3	3	0	0	1	16
児湯郡川南町	81	47	128	16	5	21	13	3	16	6	1	7	19	4	23	4	10	8	18	0	9	9	1	2	16	
児湯郡都農町	60	39	99	8	3	11	3	7	10	3	1	4	6	8	14	6	9	5	14	0	6	6	3	1	10	
東臼杵郡門川町	72	59	131	6	2	8	7	5	12	2	2	4	9	7	16	3	14	6	20	0	16	16	3	3	9	
東臼杵郡諸塚村	7	10	17	0	0	0	1	0	1	0	0	0	1	0	1	0	1	2	3	0	1	1	0	1	1	
東臼杵郡椎葉村	8	7	15	1	1	2	1	1	2	0	0	0	1	1	2	0	0	0	0	0	0	2	0	1	3	
東臼杵郡美郷町	26	19	45	5	0	5	3	1	4	0	1	1	3	2	5	1	3	4	7	0	3	3	0	1	5	
西臼杵郡高千穂町	38	57	95	4	5	9	5	7	12	0	1	1	5	8	13	4	6	8	14	0	7	7	0	4	5	
西臼杵郡日之影町	23	11	34	3	0	3	0	1	1	0	0	0	0	1	1	5	4	2	6	0	3	3	0	0	4	
西臼杵郡五ヶ瀬町	21	13	34	4	0	4	1	3	4	0	0	1	3	4	0	1	4	3	7	0	0	0	1	2	4	
県内市区町村不明	0	0	0	0	0	0	0	0	0	0	0	0	0	0	0	0	0	0	0	0	0	0	0	0	0	0

\*1 総数は男女および性別不詳の合計

表42-A 市町村別罹患割合(部位抜粋)(%) (上皮内がんを除く)

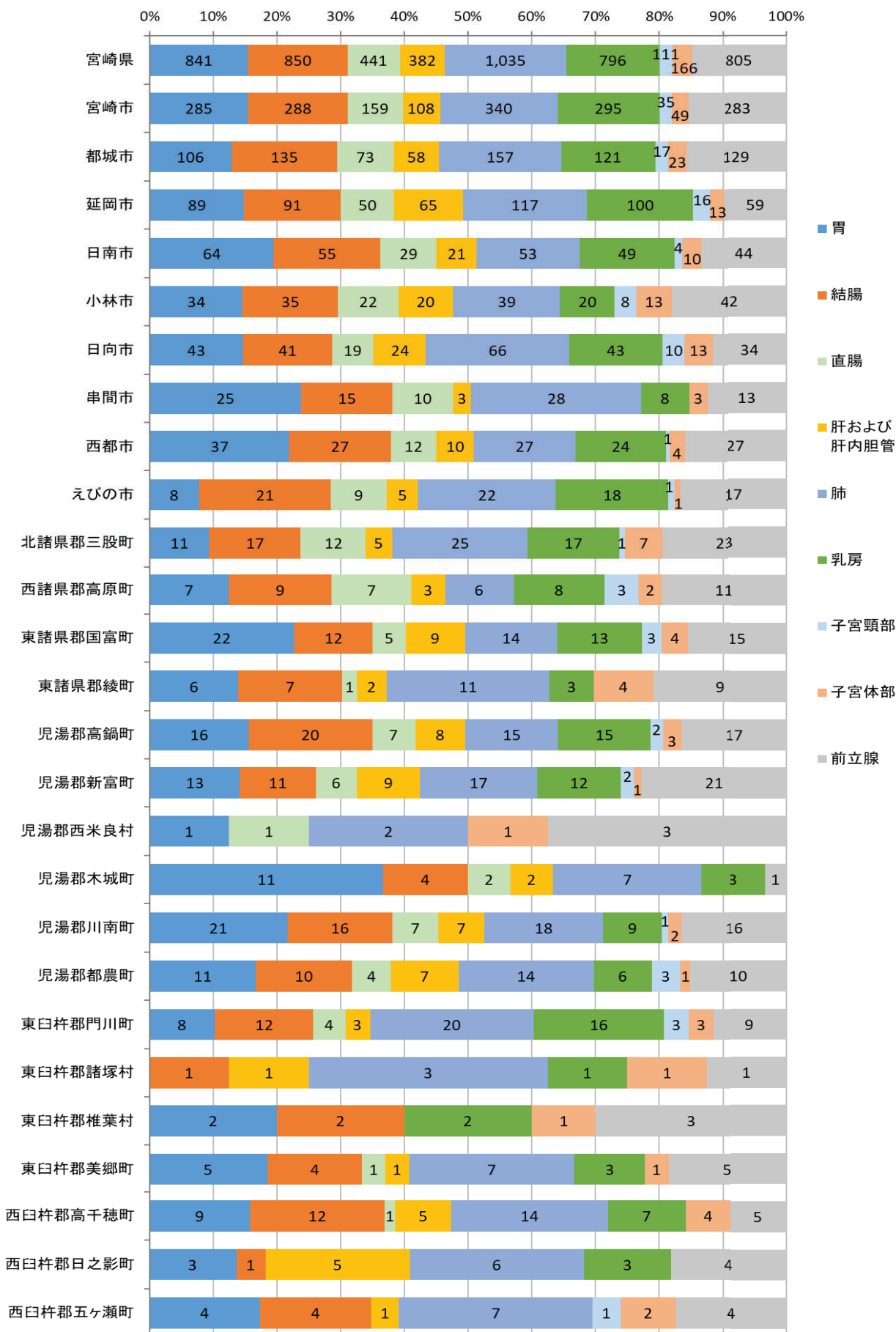

グラフ内数字は男女計総数

表4.2. 市町村別罹患者数 : 部位別、性別

B. 上皮内がんを含む

市町村	全部位		食道		大腸(結腸・直腸)*2		結腸*2		直腸*2		肺		皮膚		乳房		子宮		子宮頸部		膀胱	
	C00-C96 D00-D09		C15, D001		C18-C20, D010-D012		C18 D010		C19-C20 D011-D012		C33-C34 D021-D022		C43-C44 D030-D049		C50 D05		C53-C55 D06		C53 D06		C67 D080	
	男	女	男	女	男	女	男	女	男	女	男	女	男	女	男	女	男	女	男	女	男	女
宮崎県	4,892	4,191	9,083	160	32	192	493	437	930	323	154	477	655	395	1,050	4	923	927	304	250	88	338
宮崎市	1,686	1,411	3,097	49	12	61	178	137	315	120	51	171	222	121	343	1	344	345	116	96	25	121
都城	793	631	1,364	27	2	29	82	73	155	50	31	81	103	56	159	1	137	138	53	36	15	51
延岡	511	503	1,014	17	6	23	51	43	94	34	16	50	69	51	120	1	112	113	51	11	3	14
日南市	282	278	560	6	1	7	26	35	61	19	13	32	39	14	53	1	59	60	8	16	10	26
小林市	215	166	381	9	3	12	18	20	38	14	8	22	27	12	39	0	23	23	14	11	8	19
日向市	242	234	476	11	2	13	21	21	42	16	5	21	38	31	69	0	52	52	29	22	4	26
串間市	100	82	182	3	0	3	10	9	19	4	6	10	12	17	29	0	9	9	2	5	2	7
西都市	171	112	283	5	0	5	19	10	29	10	3	13	15	12	27	0	27	27	4	7	0	7
えびの市	96	77	173	4	2	6	14	7	21	6	3	9	13	9	22	0	21	21	5	5	3	8
北諸郡三股町	104	91	195	3	1	4	6	14	20	12	3	15	15	10	25	0	20	20	7	7	4	11
西諸郡高岡町	52	42	94	3	0	3	4	5	9	7	0	7	4	2	6	0	10	10	7	3	1	4
東諸郡国富町	92	77	169	3	0	3	7	8	15	4	2	6	10	4	14	0	14	14	7	2	3	5
東諸郡綾町	40	25	65	1	0	1	2	6	8	1	0	1	9	2	11	0	5	5	1	1	0	1
児湯郡高嶺町	88	77	165	4	1	5	9	11	20	4	4	8	9	6	15	0	16	16	5	4	1	5
児湯郡新富町	88	57	145	6	0	6	6	5	11	5	2	7	15	2	17	0	15	15	2	6	2	8
児湯郡西米良村	5	6	11	0	1	1	0	0	0	1	0	1	0	2	2	0	0	0	0	0	0	0
児湯郡木城町	28	25	53	0	0	0	2	2	4	2	1	3	4	3	7	2	4	4	2	2	0	2
児湯郡川南町	87	53	140	2	0	2	14	4	18	7	1	8	10	8	18	0	10	10	3	2	2	4
児湯郡農町	61	44	105	1	1	2	3	7	10	4	1	5	9	6	15	0	6	6	5	2	0	2
東臼杵郡門川町	74	71	145	2	0	2	7	6	13	2	2	4	14	7	21	0	19	19	8	4	2	6
東臼杵郡藤塚村	9	12	21	0	0	0	1	1	1	0	0	0	1	3	4	0	2	2	0	1	0	1
東臼杵郡椎葉村	8	9	17	0	0	0	1	1	2	0	0	0	0	0	0	0	2	2	1	0	1	1
東臼杵郡美郷町	28	21	49	1	0	1	3	2	5	0	1	1	3	4	7	0	4	4	0	2	0	2
西臼杵郡高千穂町	43	58	101	2	0	2	6	7	13	1	1	2	6	8	14	0	8	8	0	2	0	2
西臼杵郡日之影町	23	13	36	0	0	0	1	1	1	0	0	0	4	2	6	0	4	4	1	1	1	2
西臼杵郡五ヶ瀬町	26	16	42	1	0	1	3	3	6	0	0	0	4	3	7	0	0	0	3	2	1	3
県内市区町村不定	0	0	0	0	0	0	0	0	0	0	0	0	0	0	0	0	0	0	0	0	0	0

\*1 総数は男女および性別不詳の合計

\*2 結腸がんを含む

表42-B 市町村別罹患割合(%) (上皮内がんを含む)

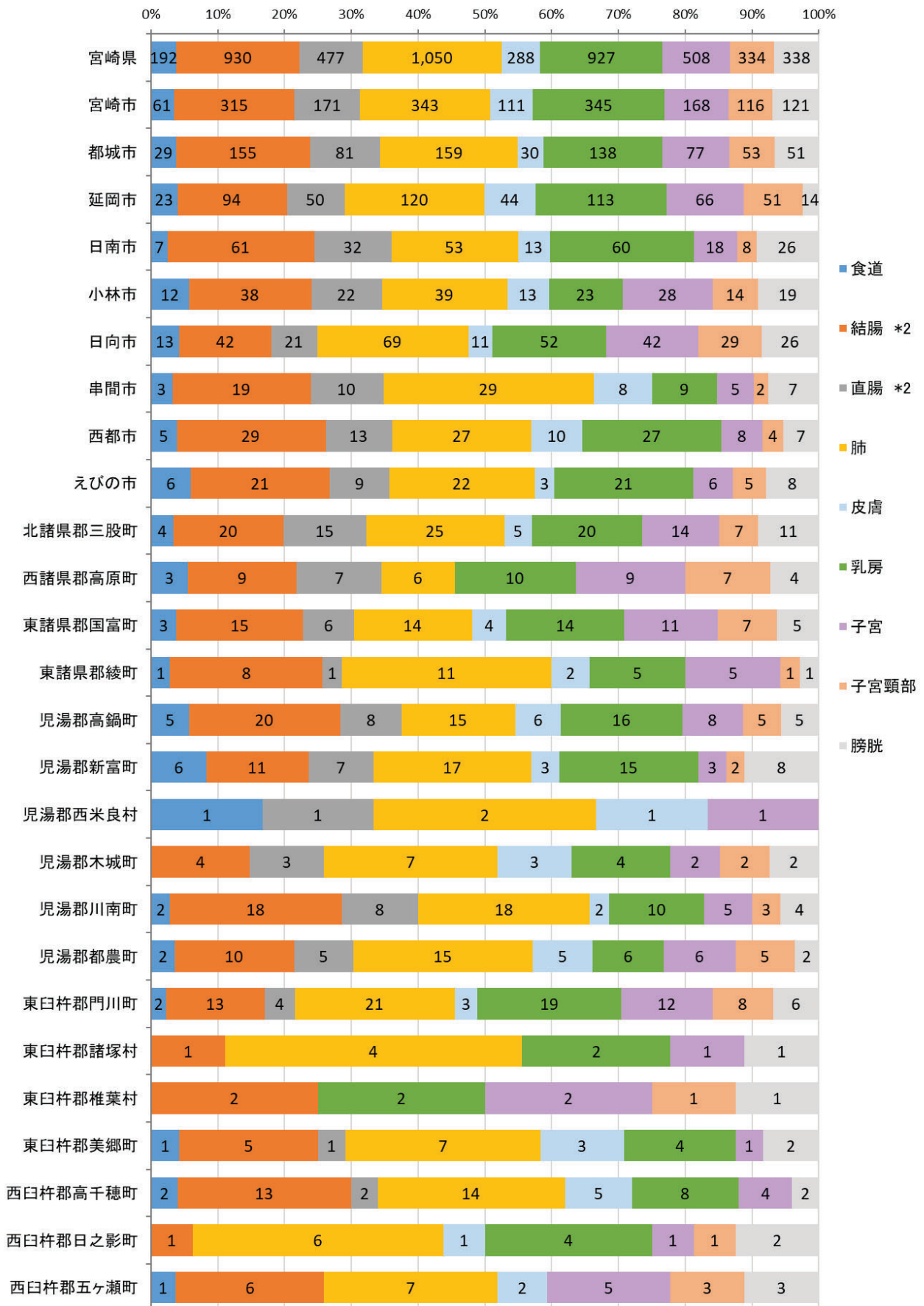

グラフ内数字は男女計総数

\*2 粘膜がんを含む

表62. 医療圏別、保健所別、性別罹患数 : 部位別詳細情報から作成  
 A. 上皮内がんを除く

宮崎県 2020年

医療圏/保健所	全部位 C00-C96		胃 C16		大腸(結腸・直腸) C18-C20		結腸 C18		直腸 C19-C20		肝および肝内胆管 C22		肺 C33-C34		乳房 C50		子宮体部 C54		子宮頸部 C53		前立腺 C61						
	男	女	男	女	男	女	男	女	男	女	男	女	男	女	男	女	男	女	男	女	男	女					
宮崎県	4,635	3,711	8,346	584	257	841	448	402	850	301	140	441	271	111	382	653	382	1,035	4	792	796	166	111	38	307	805	
宮崎県	1,700	1,332	3,032	220	93	313	168	139	307	115	50	165	86	33	119	239	126	365	1	310	311	57	38	38	307	307	
都城北諸県	790	631	1,421	77	40	117	76	76	152	58	27	85	48	15	63	118	64	182	1	137	138	30	18	18	152	152	
延岡西臼杵	583	527	1,110	70	35	105	55	53	108	34	17	51	55	21	76	83	61	144	1	109	110	19	17	17	72	72	
日南串間	358	326	684	60	29	89	31	39	70	21	18	39	14	10	24	51	30	81	1	56	57	13	4	4	57	57	
西諸	361	261	622	35	14	49	34	31	65	27	11	38	18	10	28	44	23	67	0	46	46	16	12	12	70	70	
西都児湯	502	342	844	78	32	110	51	37	88	29	10	39	32	11	43	62	38	100	0	69	69	12	9	9	95	95	
日向入郷	341	292	633	44	14	58	33	27	60	17	7	24	18	11	29	56	40	96	0	65	65	19	13	13	52	52	
医療圏不定	0	0	0	0	0	0	0	0	0	0	0	0	0	0	0	0	0	0	0	0	0	0	0	0	0	0	0
宮崎市	1,572	1,242	2,814	197	88	285	160	128	288	111	48	159	77	31	108	220	120	340	1	294	295	49	35	35	283	283	
都城	790	631	1,421	77	40	117	76	76	152	58	27	85	48	15	63	118	64	182	1	137	138	30	18	18	152	152	
延岡	501	446	947	59	30	89	49	42	91	34	16	50	46	19	65	69	48	117	1	99	100	13	16	16	59	59	
日南	358	326	684	60	29	89	31	39	70	21	18	39	14	10	24	51	30	81	1	56	57	13	4	4	57	57	
小林	361	261	622	35	14	49	34	31	65	27	11	38	18	10	28	44	23	67	0	46	46	16	12	12	70	70	
高鍋	502	342	844	78	32	110	51	37	88	29	10	39	32	11	43	62	38	100	0	69	69	12	9	9	95	95	
高千穂	82	81	163	11	5	16	6	11	17	0	1	1	9	2	11	14	13	27	0	10	10	6	1	1	13	13	
日向	341	292	633	44	14	58	33	27	60	17	7	24	18	11	29	56	40	96	0	65	65	19	13	13	52	52	
中央	128	90	218	23	5	28	8	11	19	4	2	6	9	2	11	19	6	25	0	16	16	8	3	3	24	24	
保健所不定	0	0	0	0	0	0	0	0	0	0	0	0	0	0	0	0	0	0	0	0	0	0	0	0	0	0	0

\*1: 総数は男女および性別不詳の合計

表62-A 医療圏・保健所別罹患割合(部位抜粋)(%) (上皮内がんを除く)

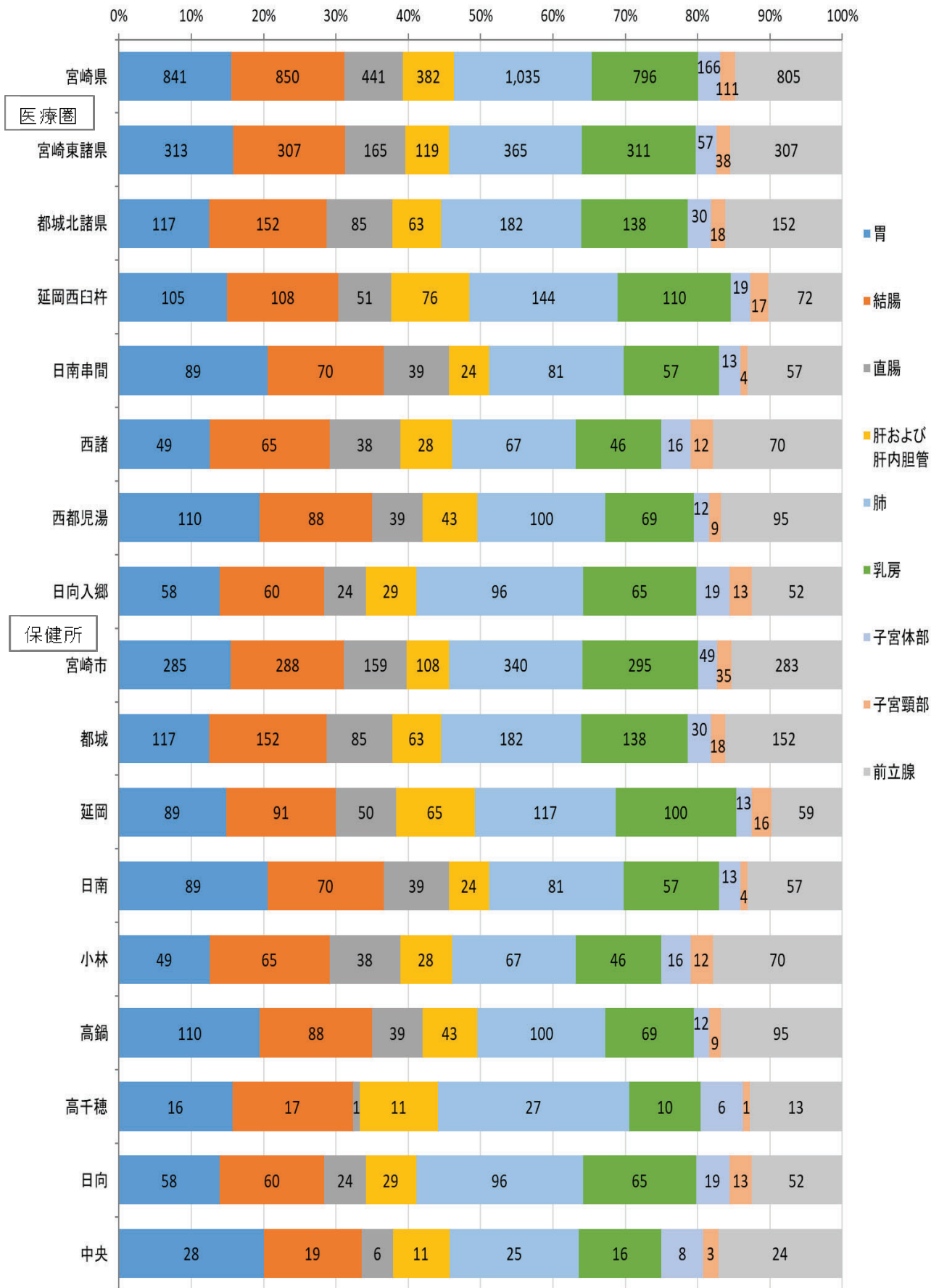

グラフ内数字は男女計総数

表62. 医療圏別、保健所別、性別罹患数 : 部位別詳細情報から作成  
 B. 上皮内がんを含む

宮城県 2020年

医療圏/保健所	全部位 C00-C96 D00-D09		食道 C15 D001		大腸(結腸・直腸)*2 C18-C20 D010-D012		結腸*2 C18 D010		直腸*2 C19-C20 D011-D012		肺 C33-C34 D021-D022		皮膚 C43-C44 D030-D049		乳房 C50 D05		子宮頸部 C53 D06		子宮 C53-C55 D06		膀胱 C67 D080								
	男	女	男	女	男	女	男	女	男	女	男	女	男	女	男	女	男	女	男	女	男	女							
宮城県	4,992	4,191	9,083	180	32	192	816	591	1,407	493	437	930	323	154	477	655	395	1,050	153	135	288	4	923	927	506	334	250	88	338
宮崎県	1,818	1,513	3,331	53	12	65	312	204	516	187	151	338	125	53	178	241	127	368	64	53	117	1	363	364	184	124	99	28	127
都城北群県	837	722	1,559	30	3	33	150	121	271	88	87	175	62	34	96	118	66	184	17	18	35	1	157	158	91	60	43	19	62
延岡西臼杵	603	590	1,193	20	6	26	95	71	166	60	54	114	35	17	52	83	64	147	26	26	52	1	124	125	76	55	16	5	21
日南市間	382	360	742	9	1	10	59	63	122	36	44	80	23	19	42	51	31	82	11	10	21	1	68	69	23	10	21	12	33
西諸	363	285	648	16	5	21	63	43	106	36	32	68	27	11	38	44	23	67	10	6	16	0	54	54	43	26	19	12	31
西郷北湯	528	374	902	18	3	21	86	51	137	53	39	92	33	12	45	62	39	101	16	14	30	0	78	78	33	21	23	5	28
白向入郷	361	347	708	14	2	16	51	38	89	33	30	63	18	8	25	56	45	101	9	8	17	0	79	79	55	38	29	7	36
医療圏不定	0	0	0	0	0	0	0	0	0	0	0	0	0	0	0	0	0	0	0	0	0	0	0	0	0	0	0	0	0
宮崎市	1,686	1,411	3,097	49	12	61	298	188	486	178	137	315	120	51	171	222	121	343	59	52	111	1	344	345	168	116	96	25	121
都城	837	722	1,559	30	3	33	150	121	271	88	87	175	62	34	96	118	66	184	17	18	35	1	157	158	91	60	43	19	62
延岡	511	503	1,014	17	6	23	85	59	144	51	43	94	34	16	50	69	51	120	24	20	44	1	112	113	66	51	11	3	14
日南	382	360	742	9	1	10	59	63	122	36	44	80	23	19	42	51	31	82	11	10	21	1	68	69	23	10	21	12	33
小林	363	285	648	16	5	21	63	43	106	36	32	68	27	11	38	44	23	67	10	6	16	0	54	54	43	26	19	12	31
高鍋	528	374	902	18	3	21	86	51	137	53	39	92	33	12	45	62	39	101	16	14	30	0	78	78	33	21	23	5	28
高千穂	92	87	179	3	0	3	10	12	22	9	11	20	1	1	2	14	13	27	2	6	8	0	12	12	10	4	5	2	7
日向	361	347	708	14	2	16	51	38	89	33	30	63	18	8	26	56	45	101	9	8	17	0	79	79	55	38	29	7	36
中央	132	102	234	4	0	4	14	16	30	9	14	23	5	2	7	19	6	25	5	1	6	0	19	19	16	8	3	3	6
保健所不定	0	0	0	0	0	0	0	0	0	0	0	0	0	0	0	0	0	0	0	0	0	0	0	0	0	0	0	0	0

\*1 総数は男女および性別不詳の合計

\*2 粘膜炎を含む

表62-B 医療圏・保健所別罹患割合(%) (上皮内がんを含む)

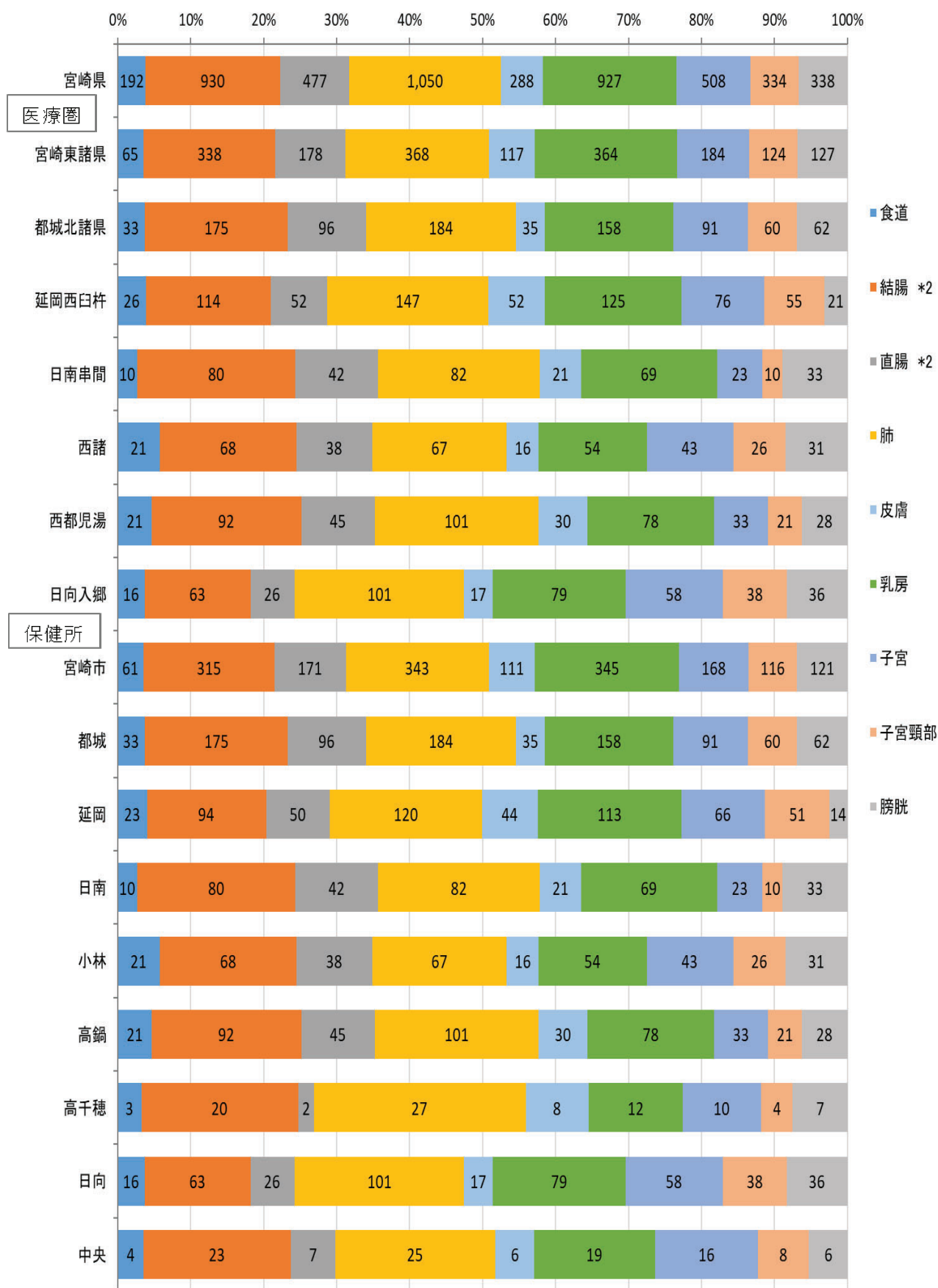

グラフ内数字は男女計総数

\*2 粘膜がんを含む